

PROGETTO DEFINITIVO

INTERVENTI DI MIGLIORAMENTO
DELLA DIGA DROVE DI CEPPARELLO

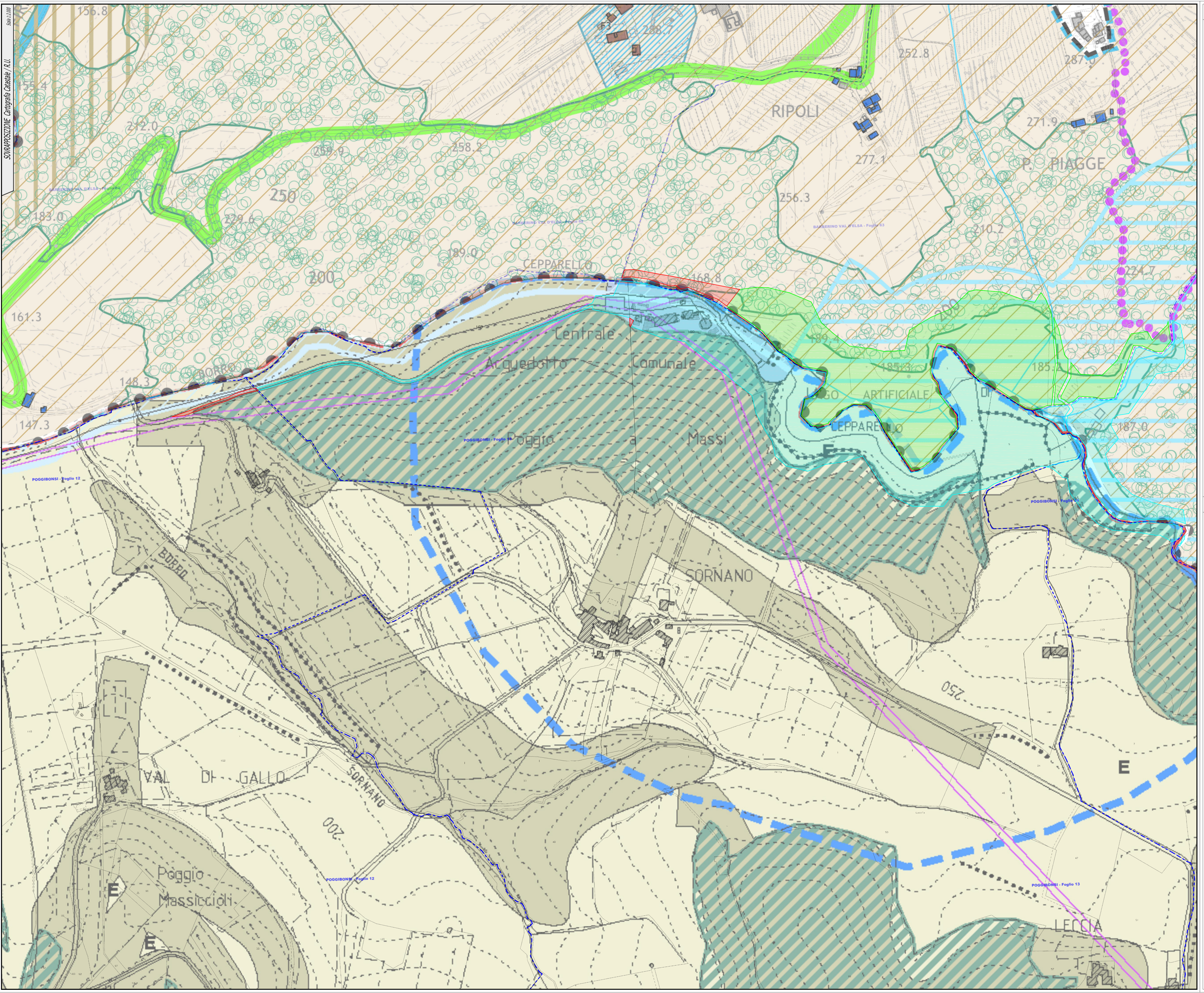

Table with project details: Tavola EG26b, Nome Elaborato RICHIESTA ADEGUAMENTO STRUMENTO URBANISTICO, Scale, Data, and a list of collaborators and technical staff.



LEGENDA: Aree di Proprietà del Comune di Poggibonsi, Aree di Proprietà del Comune di Barberino in Val d'Elsa, Area di pertinenza della diga non ancora acquisite a patrimonio comunale.

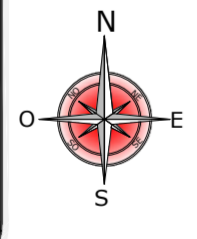

LEGENDA REGOLAMENTO URBANISTICO COMUNE DI BARBERINO TAVARNELLE - SEZ. BARBERINO VAL D'ELSA. Includes sections for 'Disciplina per la gestione degli insediamenti esistenti', 'Disciplina delle trasformazioni degli assetti insediativi e infrastrutturali', and 'Infrastrutture per la mobilità'.

LEGENDA REGOLAMENTO URBANISTICO COMUNE DI POGGIOBONSI. Includes sections for 'Zone di completamento', 'Zone di espansione', 'Zone E', 'Zone F', and 'Zone G'.