

Sezione n. sx\_5

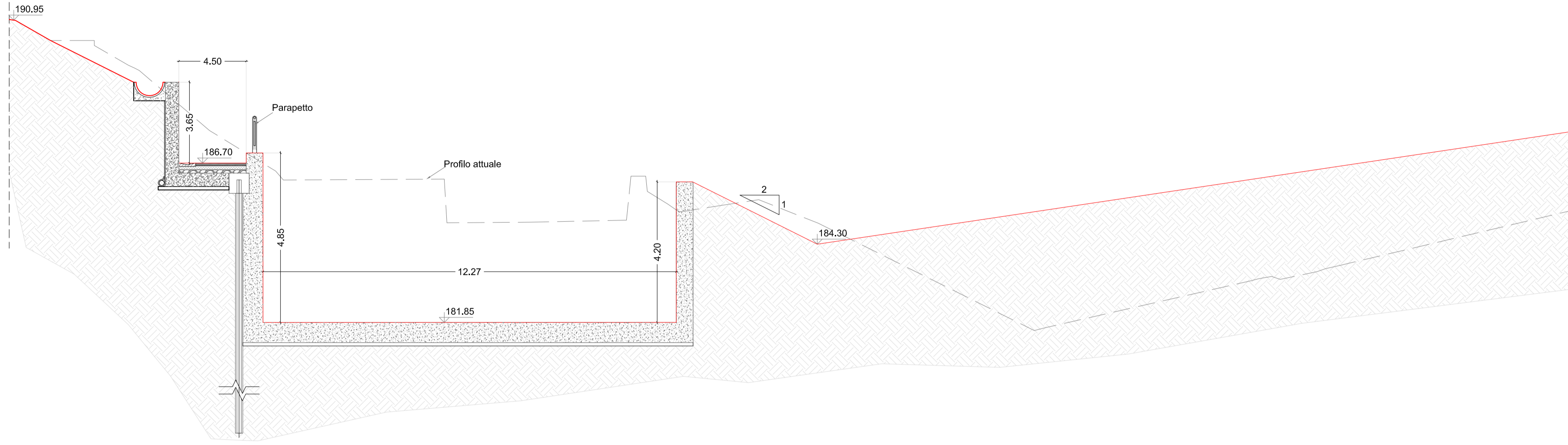

Sezione n. sx\_6

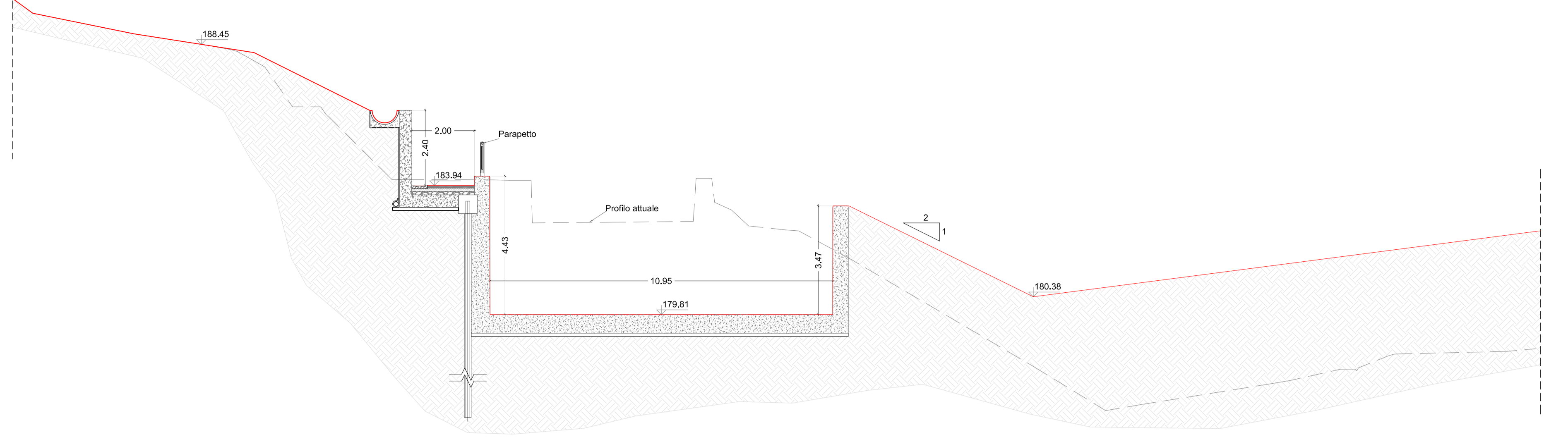

Sezione n. sx\_7

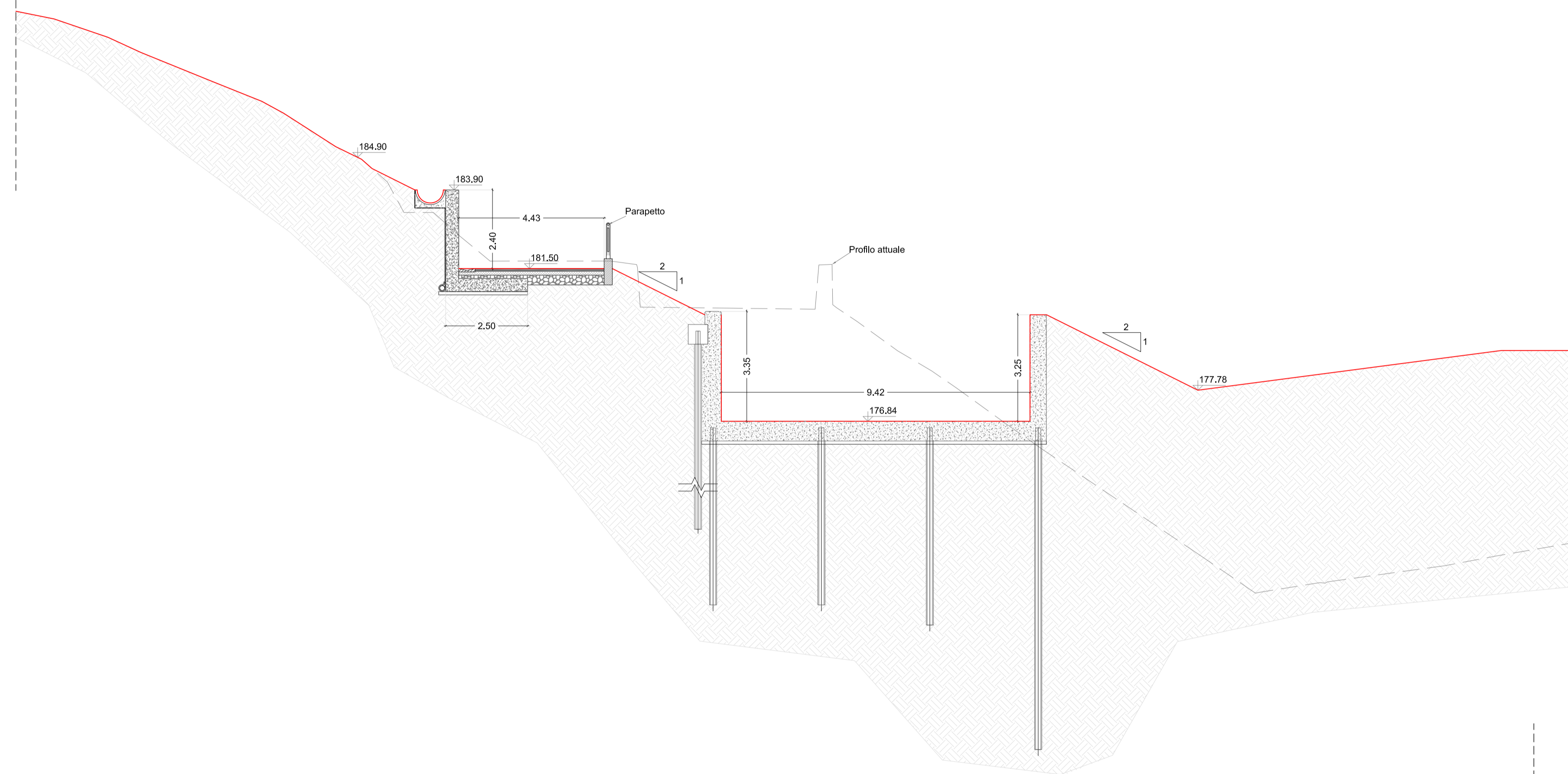

Sezione n. sx\_8

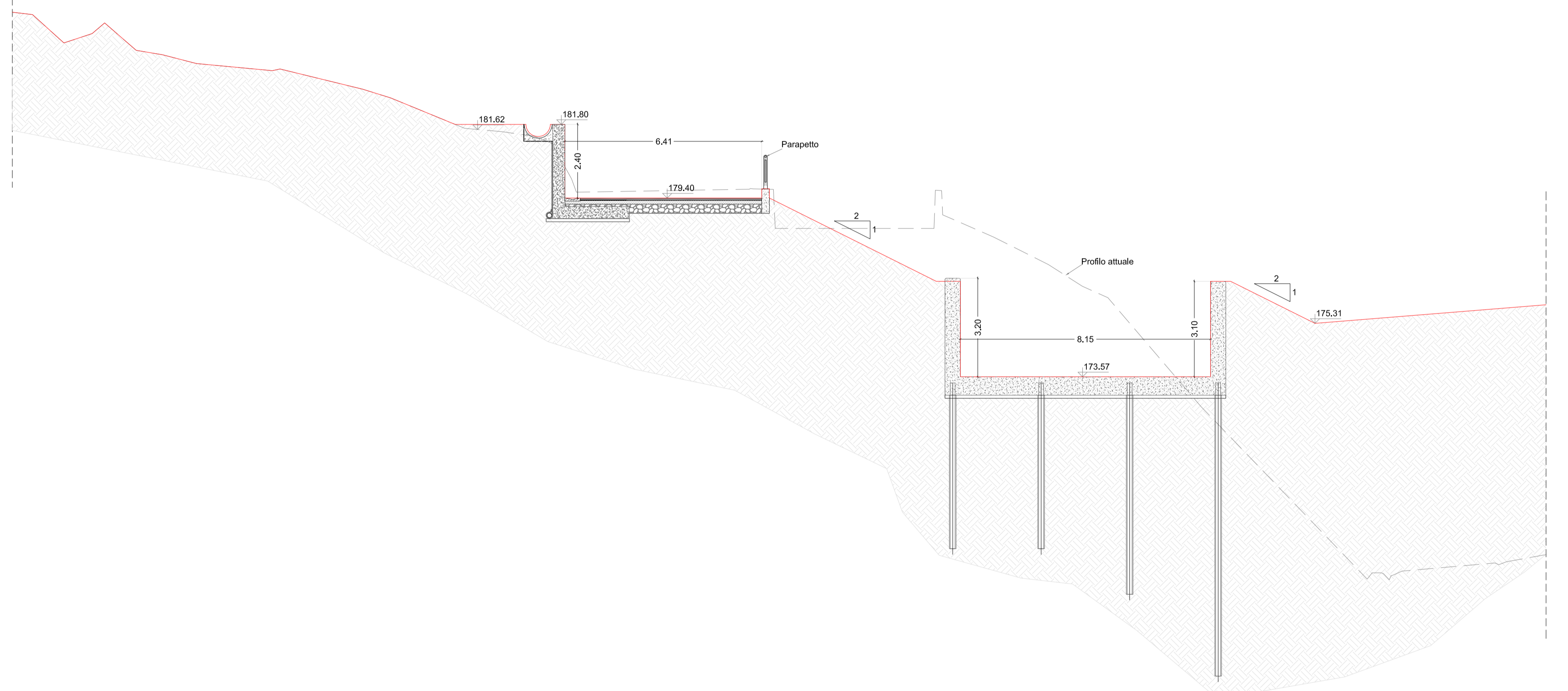

Sezione n. sx\_9

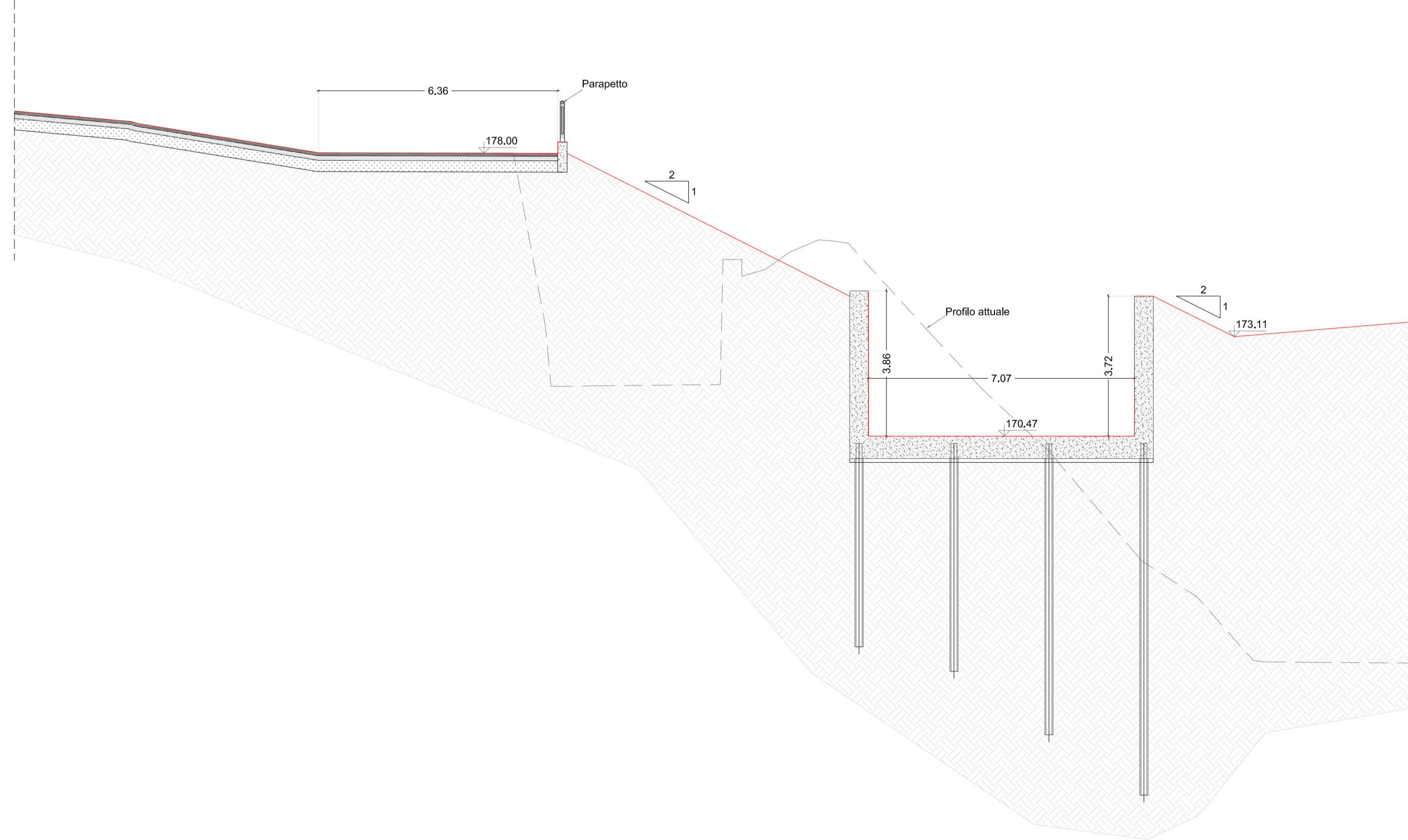

Sezione n. sx\_10

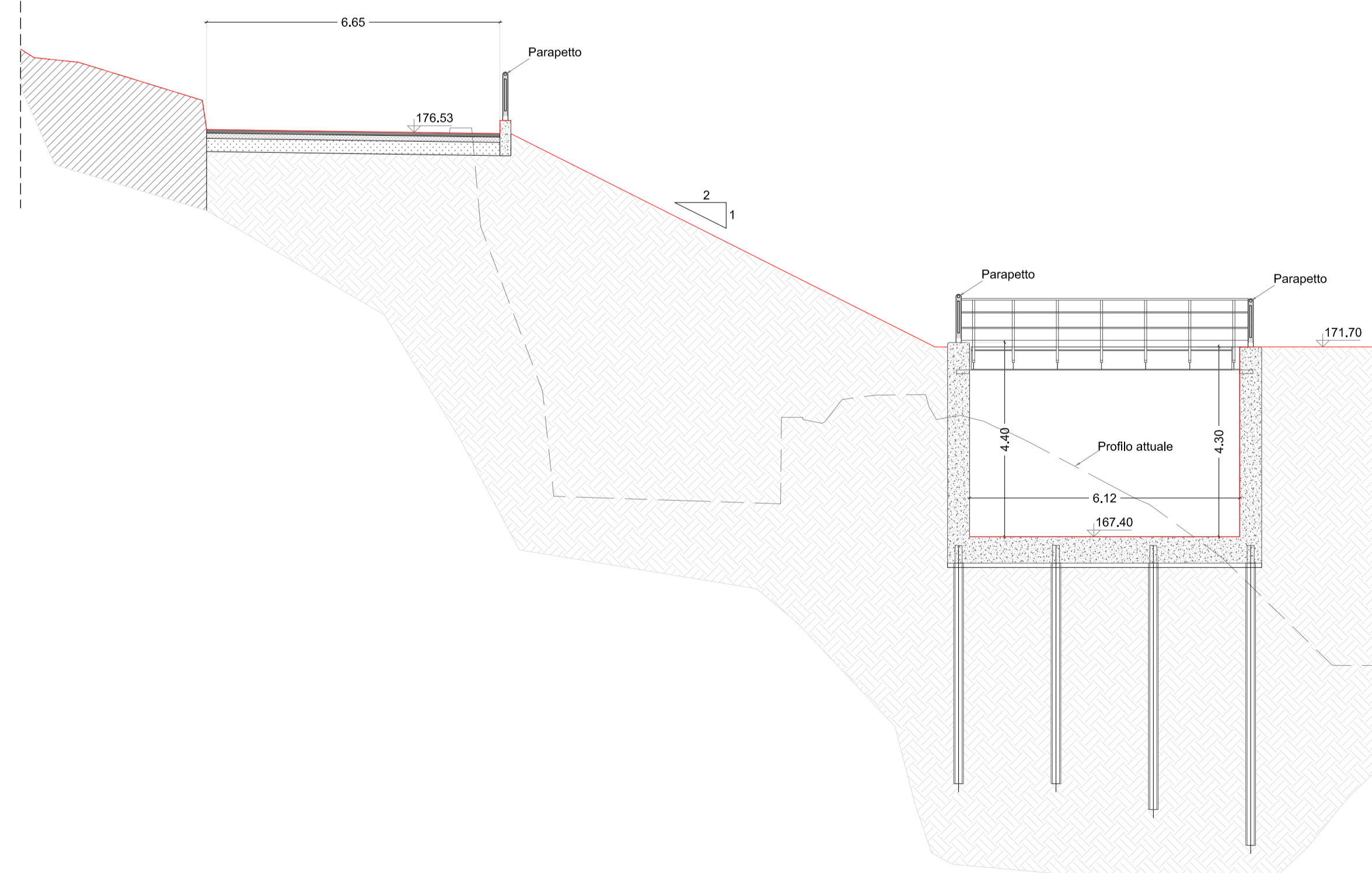

PROGETTO DEFINITIVO



COMUNE DI BARBERINO TAVARNELLE  
COMUNE DI POGGIBONSI  
Province di FIRENZE e SIENA



### INTERVENTI DI MIGLIORAMENTO DELLA DIGA DROVE DI CEPPARELLO



Tavola	Nome Elaborato:	Scala:
EG31.02	SEZIONI TRASVERSALI CANALE FUGATORE SINISTRO STATO DI PROGETTO	1 : 100
		Data:
		30/10/2020

**Settore:** INGEGNERIE TOSCANES - Sede Firenze Via de Sanctis, 49 Cod. Fiscale e P.I. 06111950488

Organizzazione privata di persone fisiche iscritta al registro delle imprese (020901) - 06111950488 - 06111950488

<b>PROGETTAZIONE:</b>	<b>COLLABORATORI:</b>
<b>PROGETTISTA:</b> ING. GIOVANNI SIMONELLI	GEOL. CARLO FERRI
<b>GEOLOGO:</b> GEOL. FILIPPO LANDINI	PER. AGR. DAVIDE MORETTI
<b>ESPROPRI:</b> GEOM. ANDREA PATRIARCHI	GEOM. ANDREA BERNARDINI

<b>CONSULENTI TECNICI:</b>	<b>COMMESSA I.T.:</b>
<b>WEST Systems</b>	ING1-7PLP-ACCAC189
<b>DELEGATO DEL DIRETTORE TECNICO:</b> ING. GIOVANNI SIMONELLI	<b>RESPONSABILE COMMITTENTE:</b> GEOM. ALESSANDRO PIOLI
	<b>RESPONSABILE DEL PROCEDIMENTO:</b> ING. ROBERTO CECCHINI

Rev.	Data	Descrizione / Motivo della revisione	Redatto	Controllato / Approvato
02	30/10/2020	Seconda emissione (Richiesta pervenuta e revisione costi)	Nacci	Simonelli
01	18/04/2019	Prima emissione	Fanni	Simonelli

Progetto riservato - Vietata la riproduzione e la diffusione