

Sezione n. sx_5

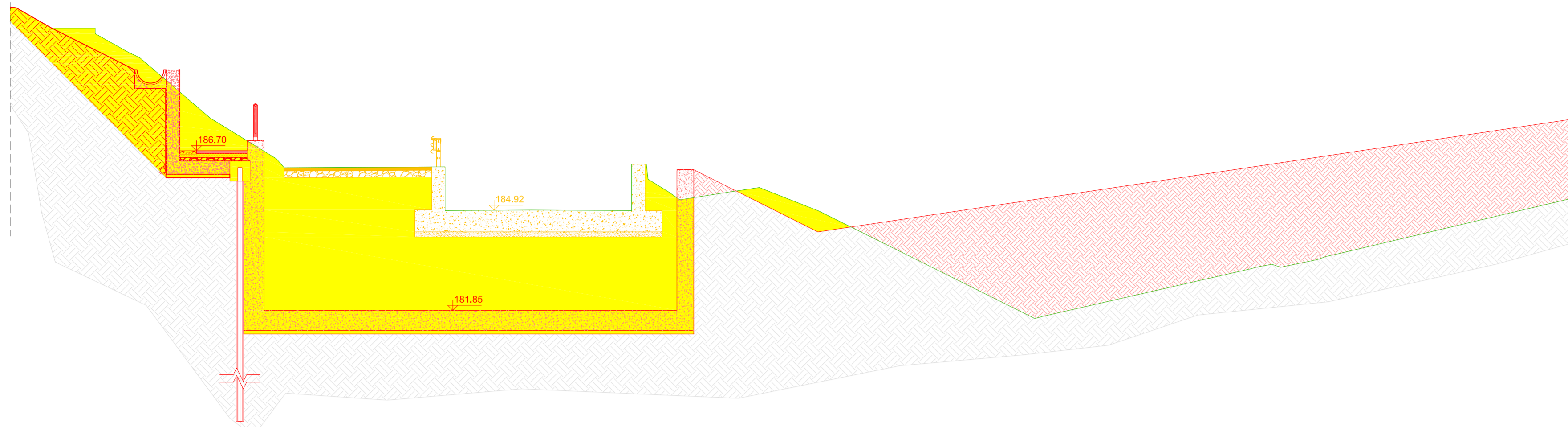

Sezione n. sx_6

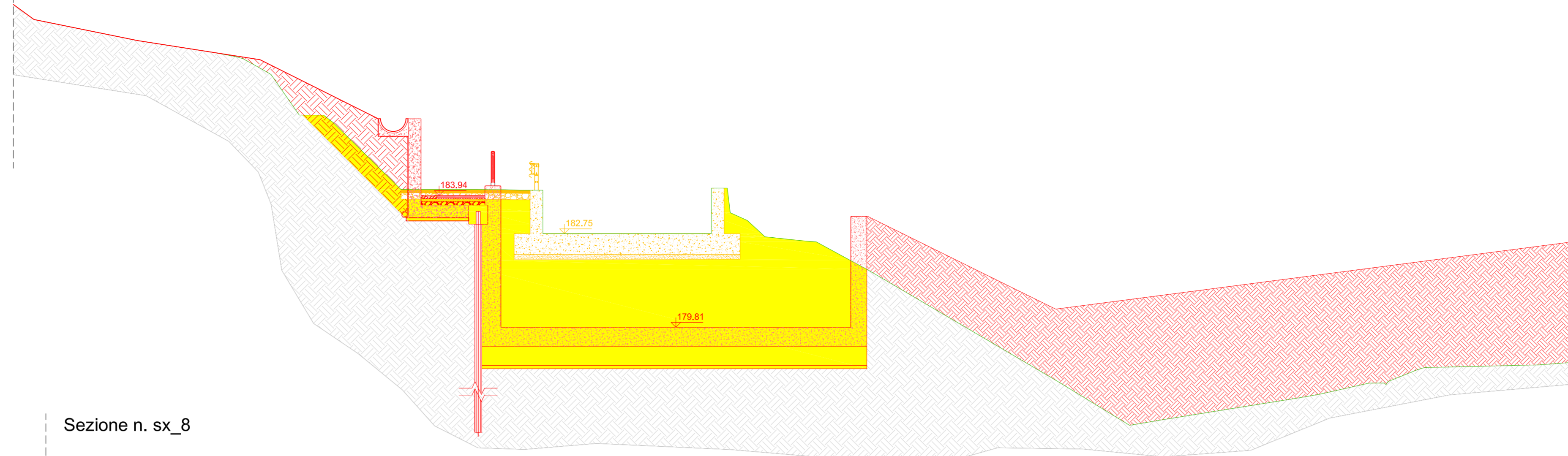

Sezione n. sx_7

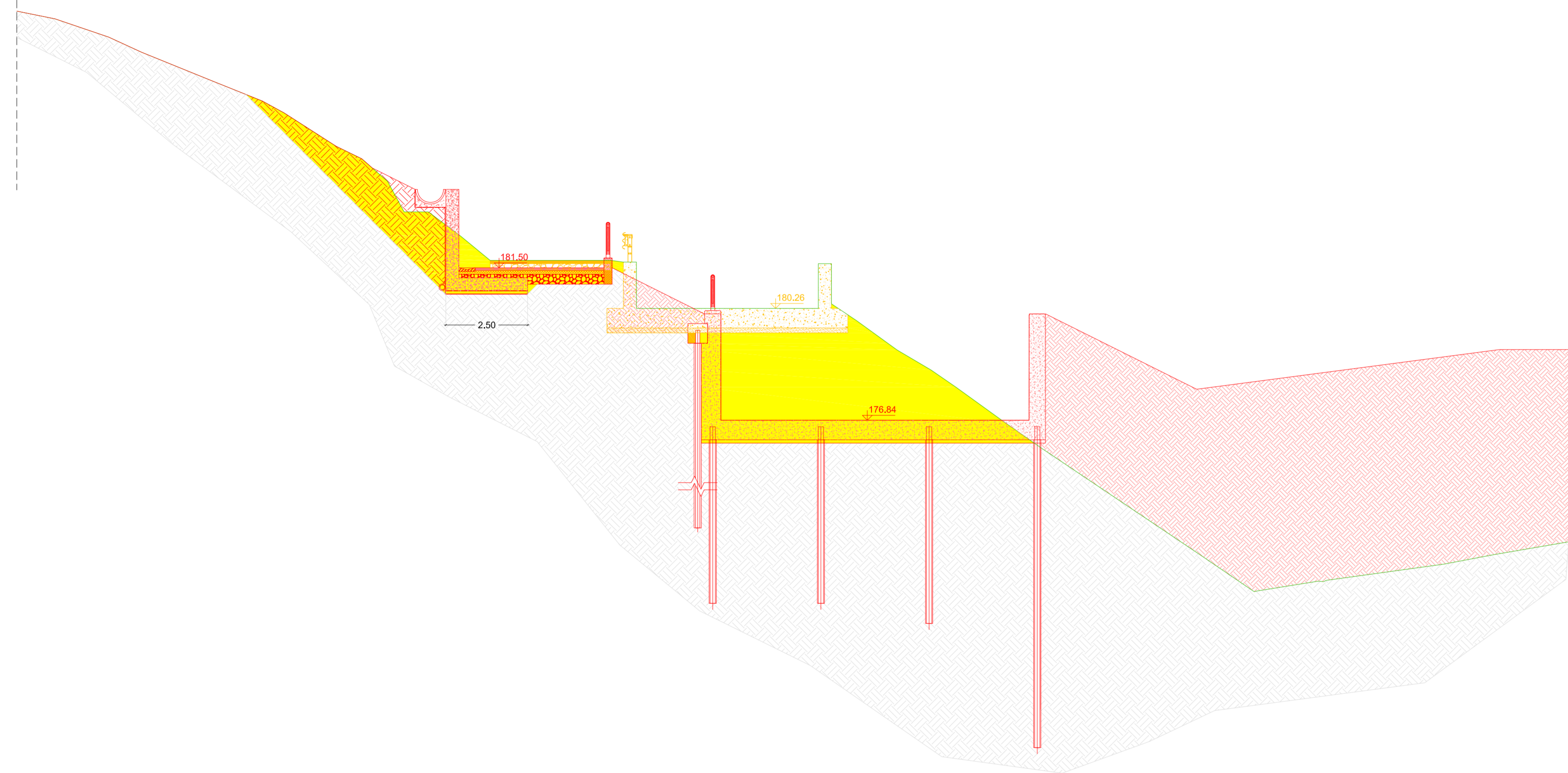

Sezione n. sx_8

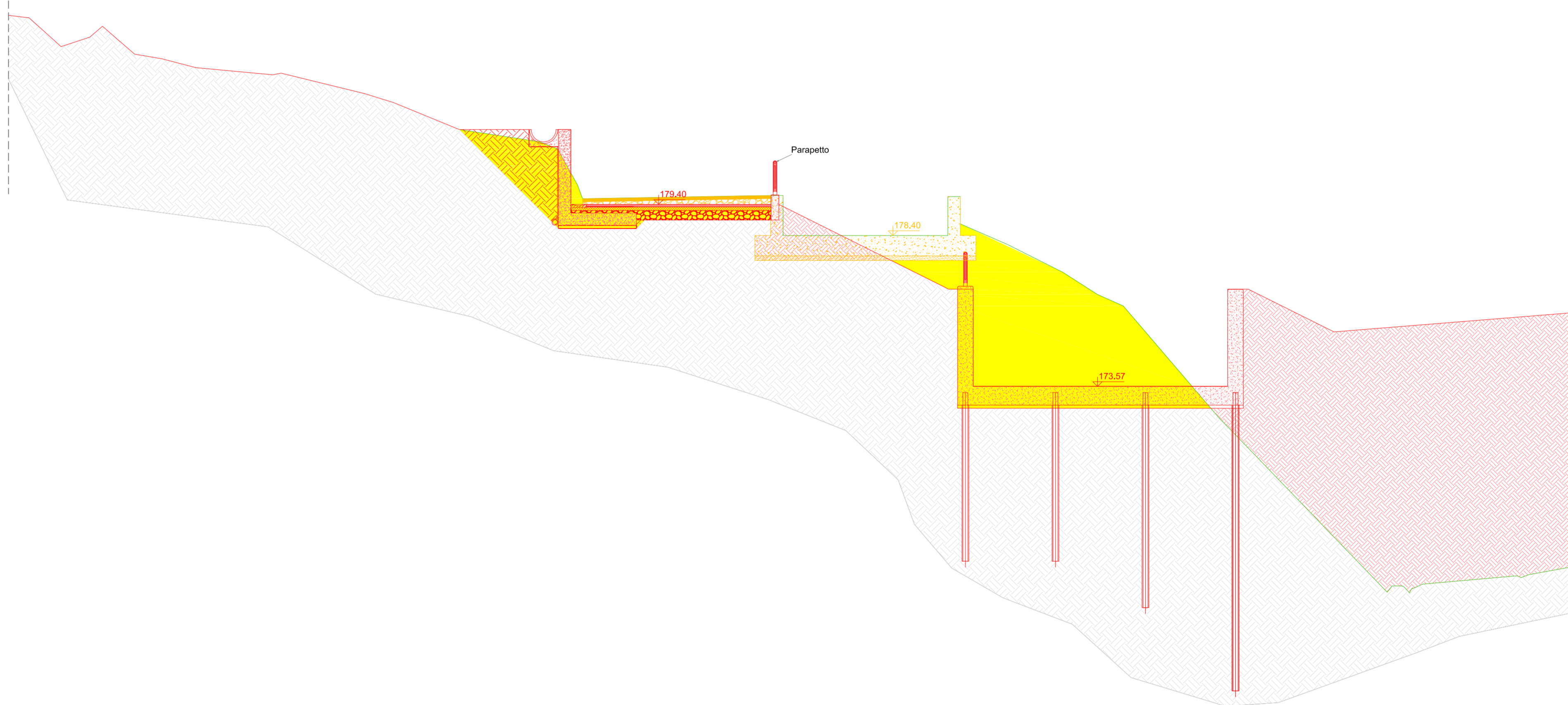

Sezione n. sx_9

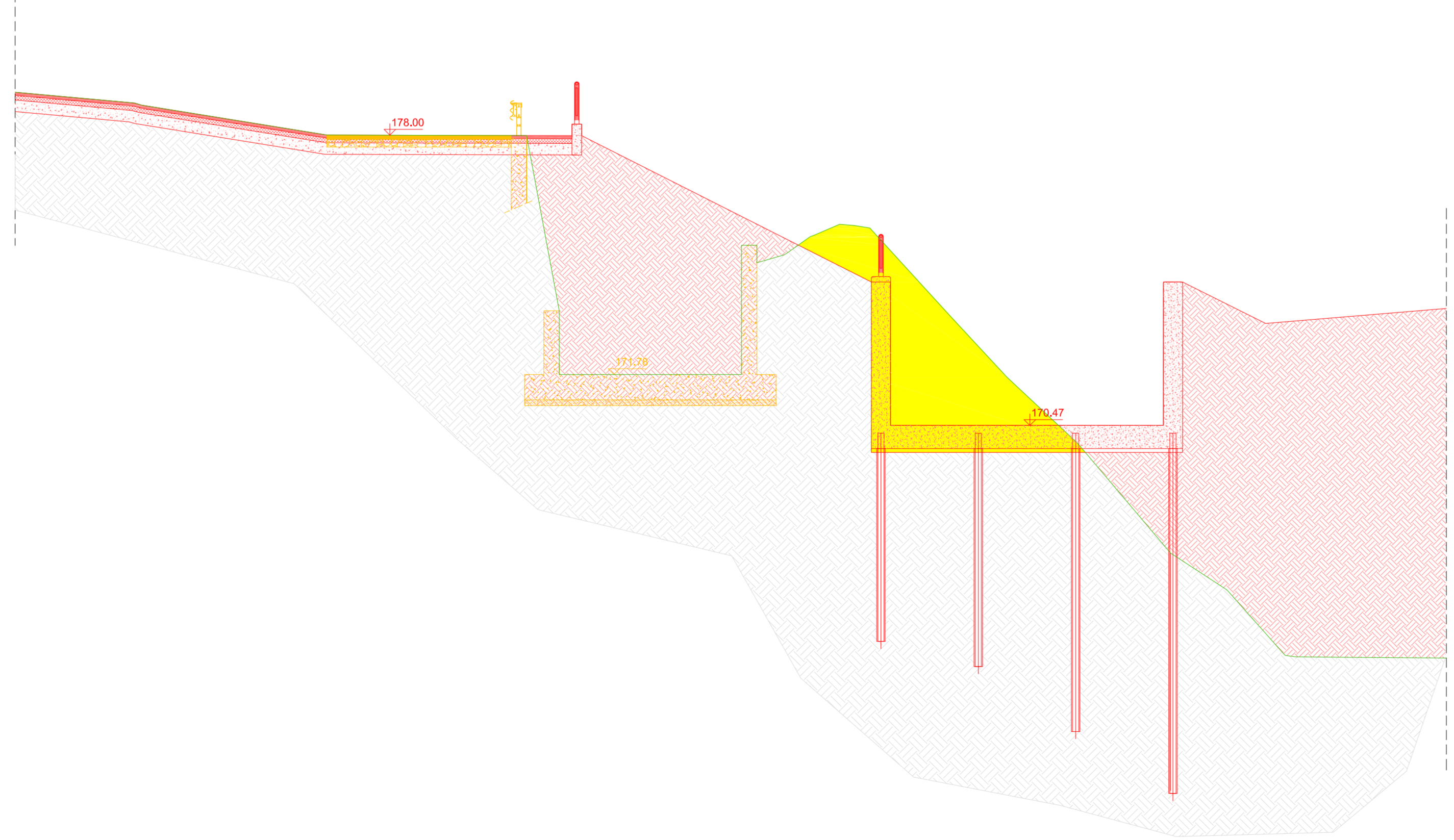

Sezione n. sx_10

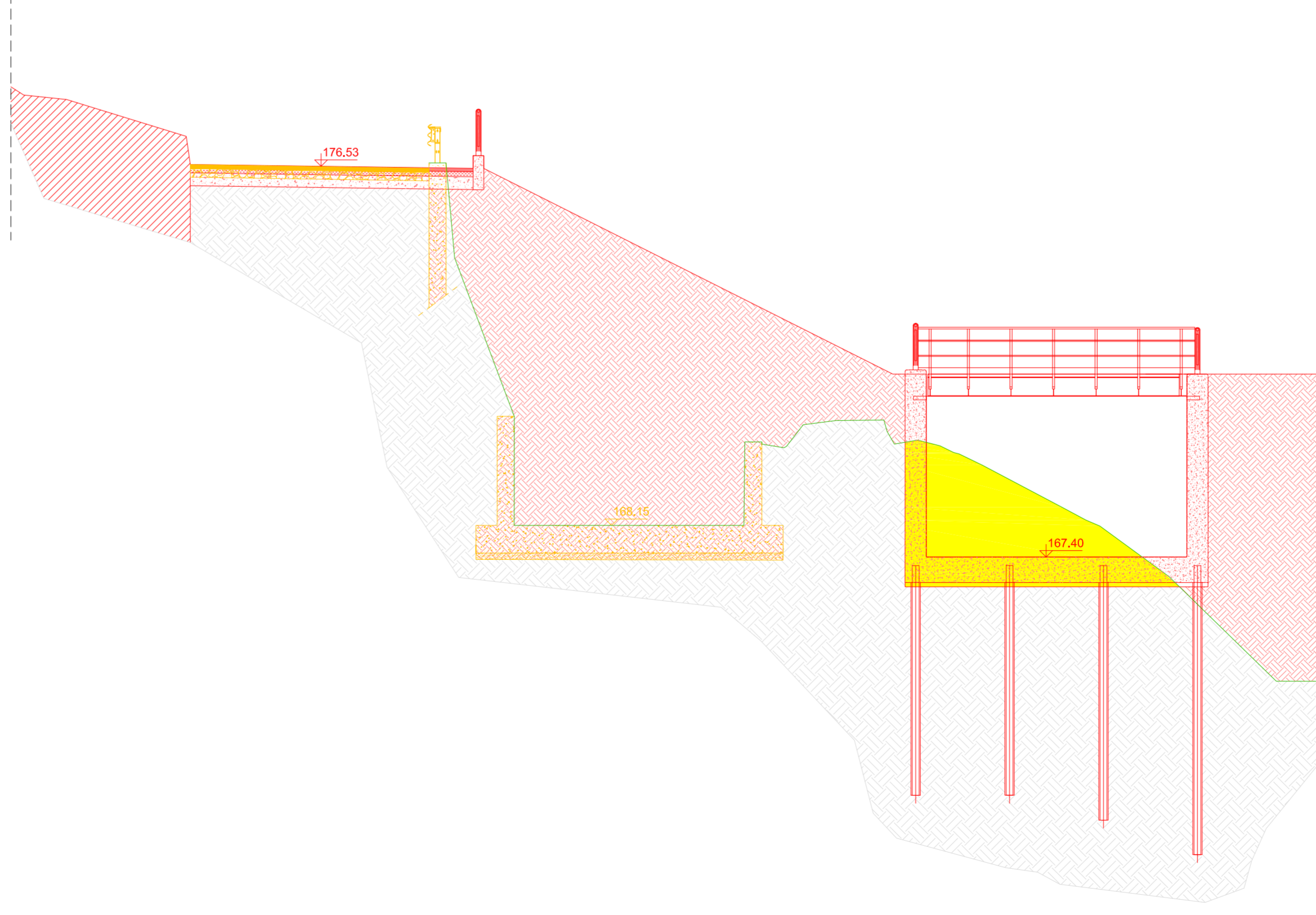

LEGENDA

Altale

Progetto

ACQUE

COMUNE DI BARBERINO TAVARNELLE
COMUNE DI POGGIBONSI
Provincia di FIRENZE e SIENA

INTERVENTI DI MIGLIORAMENTO
DELLA DIGA DROVE DI CEPPARELLO

PROGETTO DEFINITIVO

Tavola EG32.02	Nome Elaborato: SEZIONI TRASVERSALI CANALE FUGATORE SINISTRO STATO SOVRAPPOSTO	Scala: 1:100	
Sito: INGEGNERIE TOSCANES - Sede Firenze Via de Sanctis, 49 Cod. Fiscale e P.I. 06111950488		Data: 30/10/2019	
PROGETTAZIONE: COLLABORATORI: GEOL. CARLO FERRI PER. AGR. DAVIDE MORETTI GEOM. ANDREA BERGARDINI PROGETTISTA: ING. GIOVANNI SIMONELLI GEOLOGO: GEOL. FILIPPO LANDINI ESPROPRI: GEOM. ANDREA PATRIARCHI			
CONSULENTI TECNICI: WEST Systems PROGETTISTA OPERE IDRAULICHE E STRUTTURALI - ING. DAVID SETTESOLDI		COMMESSA I.T.: ING1-FILIPD-ACGAC159	
DELEGATO DEL DIRETTORE TECNICO: ING. GIOVANNI SIMONELLI		RESPONSABILE COMMITTENTE: GEOM. ALESSANDRO PICOLI RESPONSABILE DEL PROCEDIMENTO: ING. ROBERTO CECCHINI	
Rev.	Descrizione / Motivo della revisione	Redatto	Controllato / Approvato
02	30/10/2019 Seconda Emersione (Richiesta personale e modifiche cose)	Natali	Sellicki
01	18/04/2019 Prima Emersione	Ferrari	Sellicki