

SEZIONE SCARICO ACQUE POZZETTO IN VASCA
SCALA 1:20

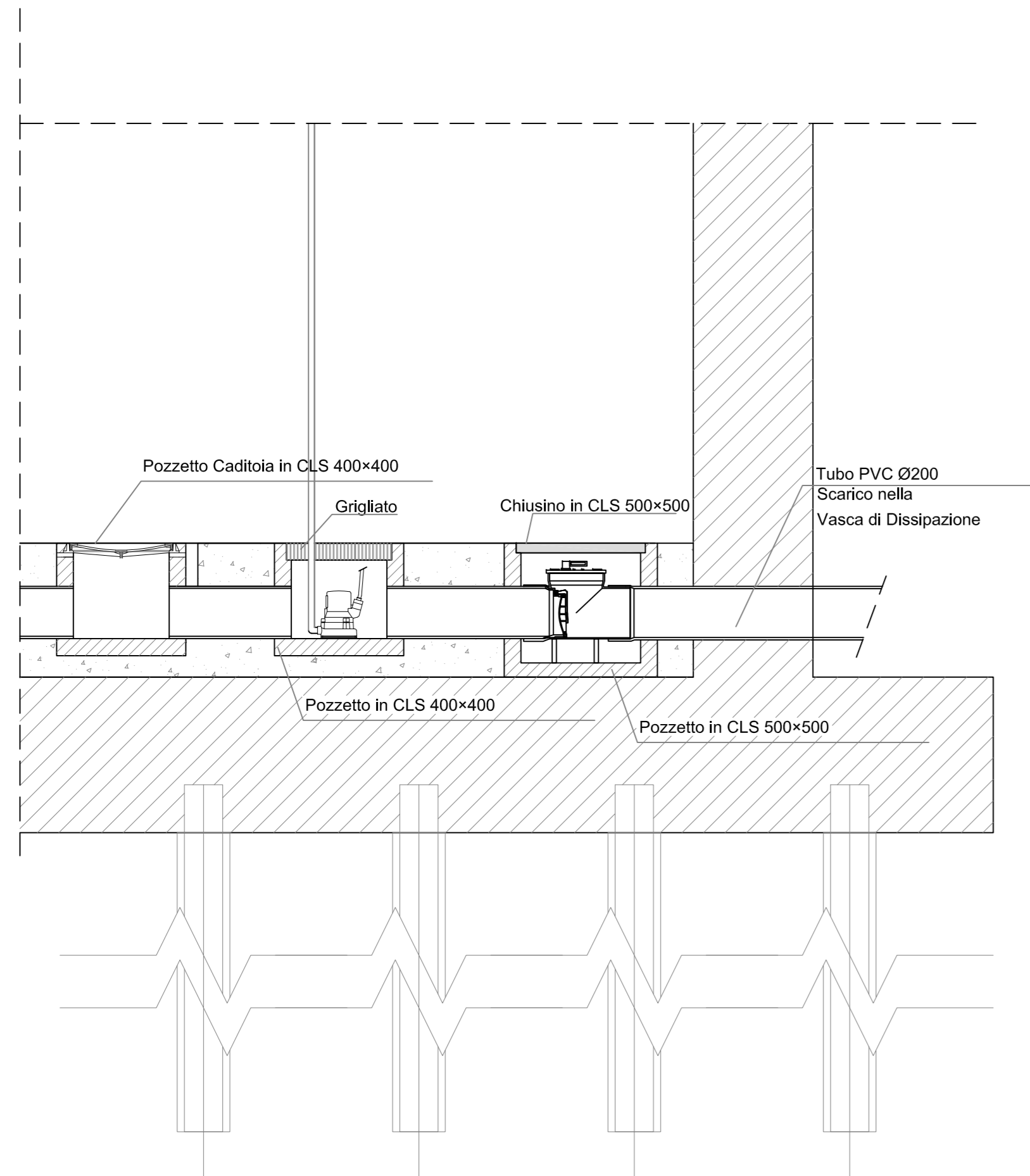

SCHEMA PIANEROTTOLO DISCESA POZZETTO
SCALA 1:25

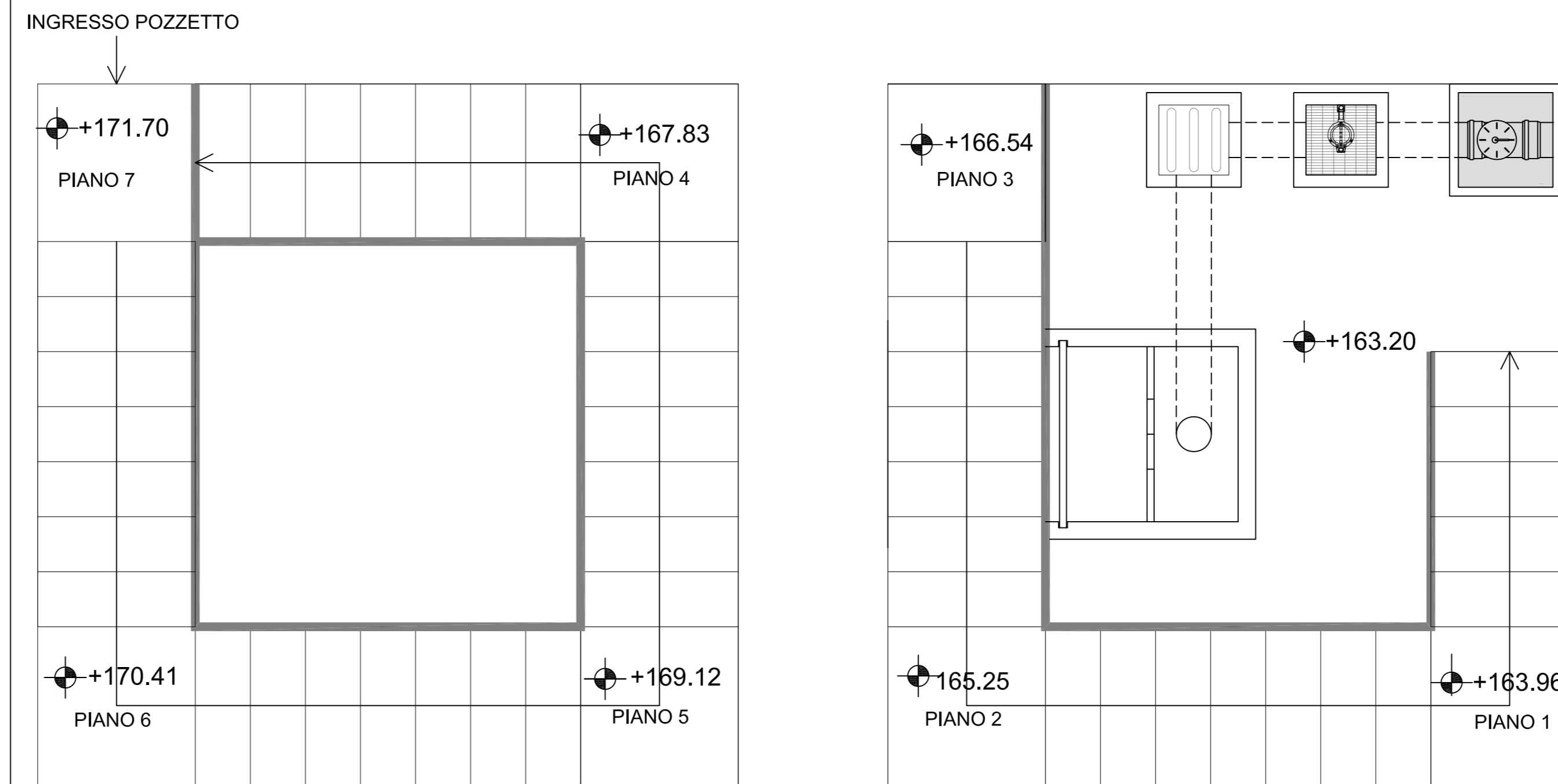

SCALA 1:50

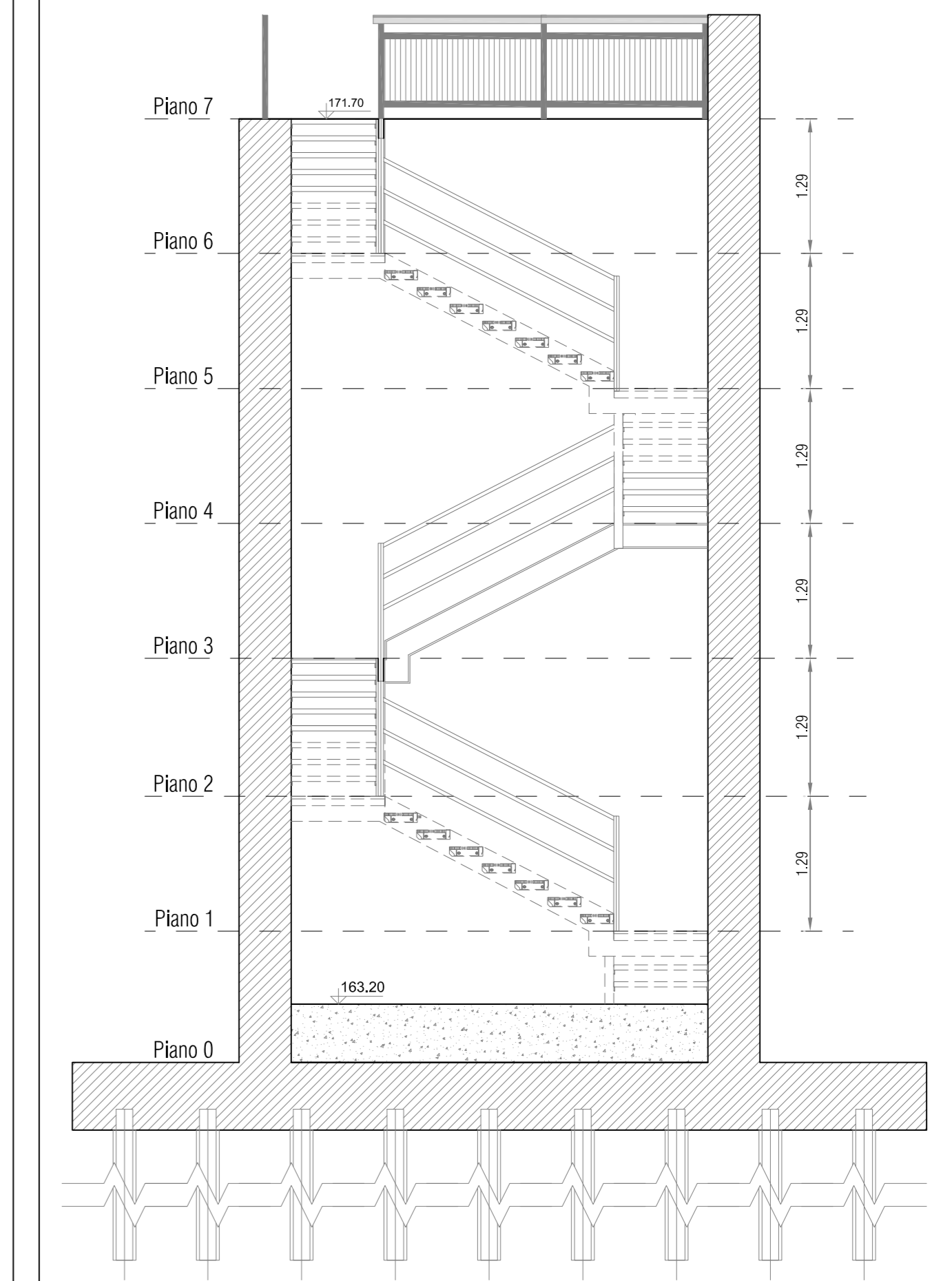

SEZIONE VASCA DI RACCOLTA E ISPEZIONE ACQUA DI DRENAGGIO
SCALA 1:20

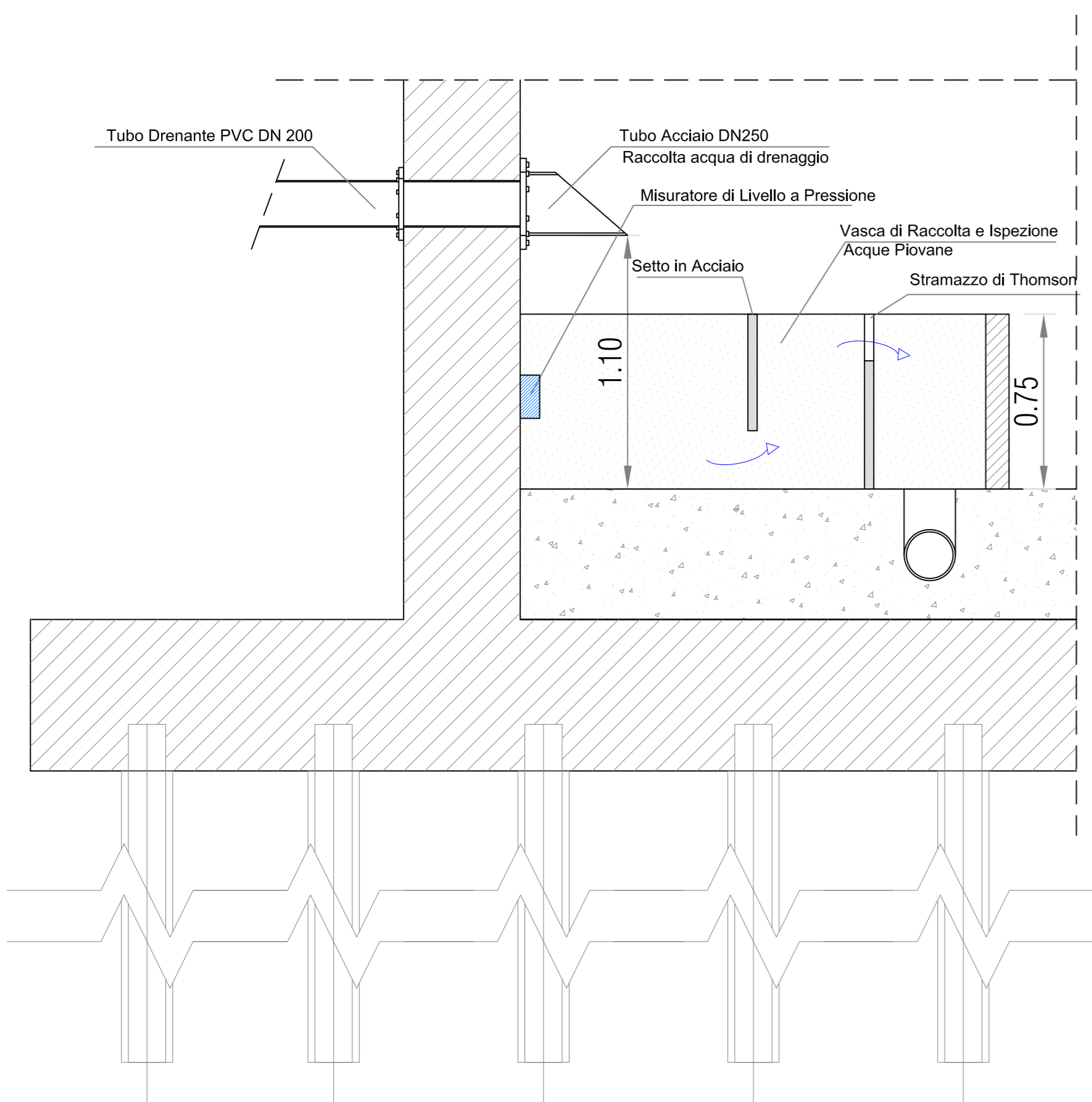

PIANTA PIANO FINALE CALPESTABILE
SCALA 1:20

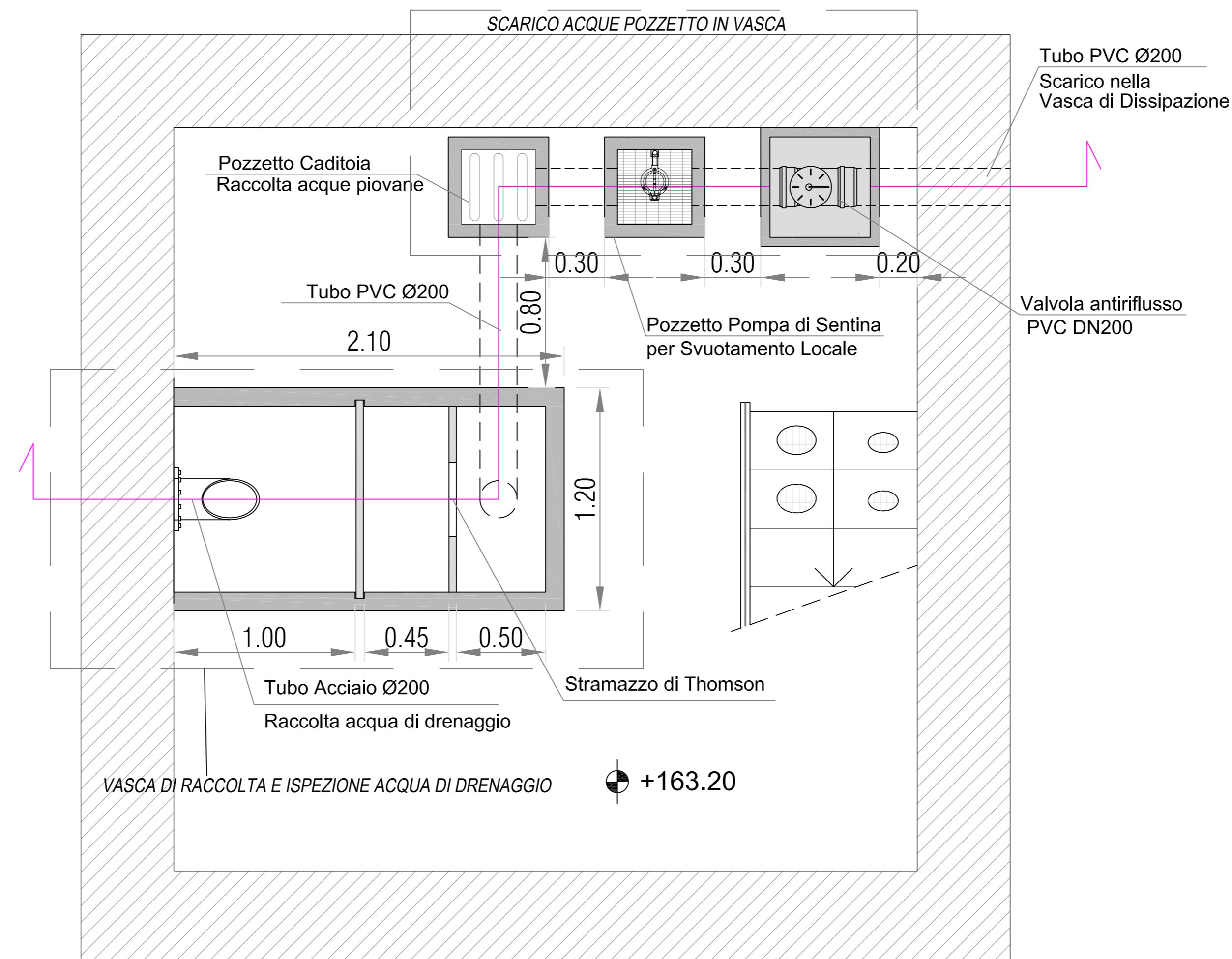

ACQUE
ACQUE S.p.A.

COMUNE DI BARBERINO TAVARNELLE
COMUNE DI POGGIBONSI
Province di FIRENZE e SIENA

INTERVENTI DI MIGLIORAMENTO DELLA DIGA DROVE DI CEPPARELLO

PROGETTO DEFINITIVO

Tabella	Nome Elaborato:	Scala:
EG50	PARTICOLARI POZZETTO PRELIEVI	Vari
		Data:
		30/10/2020

Settore: **INGEGNERIE TOSCANE** Sede Firenze Via de Sanctis, 49 Cod. Fiscale e P.I. 06111950488
Organizzazione distrettuale di Sistema di Gestione Integrato certificato in conformità alla normativa ISO9001 - ISO14001 - OHSAS18001 - SA8000

PROGETTISTA:	COLLABORATORI:
PROGETTISTA:	ING. GIOVANNI SIMONELLI
GEOLOGO:	GEOL. FILIPPO LANDINI
ESPROPRI:	GEOM. ANDREA PATRIARCHI
CONSULENTE TECNICI:	COMMESSA I.T.:
WEST Systems PROGETTISTA OPERE IDRAULICHE E STRUTTURALI - ING. DAVID SETTESOLDI	INGT-TPLPD-ACOAC159
DELEGATO DEL DIRETTORE TECNICO:	RESPONSABILE COMMITTENTE:
ING. GIOVANNI SIMONELLI	GEOM. ALESSANDRO PIOLI
	RESPONSABILE DEL PROCEDIMENTO:
	ING. ROBERTO CECCHINI

Rev.	Data	Descrizione / Motivo della revisione	Redatto	Controllato / Approvato
02	30 / 10 / 2020	Seconda Emissione (Richiesta pervenuta e revisione costi)	Natali	Settesoldi
01	18 / 04 / 2019	Prima Emissione	Fermi	Settesoldi

Progetto riservato - vietata la riproduzione e la diffusione