



COMUNE DI BARBERINO TAVARNELLE
COMUNE DI POGGIBONSI
 Provincia di FIRENZE e SIENA



**INTERVENTI DI MIGLIORAMENTO
 DELLA DIGA "DROVE DI CEPPARELLO"**



Tavola/Elaborato:	Nome Elaborato:	Scala:
GEO.01	COROGRAFIA GENERALE	1:100.000/1:25.000/1:5.000
		Data:
		30/10/2020

Settore:
INGEGNERIE TOSCANE Sede Firenze Via de Sanctis, 49 Cod. Fiscale e P.I. 06111950488
Organizzazione dotata di Sistema di Gestione Integrato certificato in conformità alla normativa ISO 9001 - ISO 14001 - UNI EN ISO 45001 - SA 8000

PROGETTAZIONE:		COLLABORATORI:	
PROGETTISTA:	ING. GIOVANNI SIMONELLI		DOTT. GEOL. CARLO FERRI
GEOLOGO:	GEOL. FILIPPO LANDINI		PER. AGR. DAVIDE MORETTI
ESPROPRI:	GEOM. ANDREA PATRIARCHI		GEOM. ANDREA BERNARDINI

CONSULENTI TECNICI:		COMMESSA I.T.:	
WEST Systems PROGETTISTA OPERE IDRAULICHE E STRUTTURALI: ING. DAVID SETTESOLDI			INGT-TPLDP-ACQAC159

		RESPONSABILE COMMITTENTE:	
			GEOM. ALESSANDRO PIOLI

DELEGATO DEL DIRETTORE TECNICO:		RESPONSABILE COMMITTENTE:	
ING. GIOVANNI SIMONELLI			ING. ROBERTO CECCHINI

Rev.	Data	Descrizione / Motivo della revisione	Redatto	Controllato / Approvato
01	18/04/2019	Prima Emissione	Soc. IdraGeo Service Srl	Landini

Proprietà riservata. Vietata la riproduzione e la diffusione

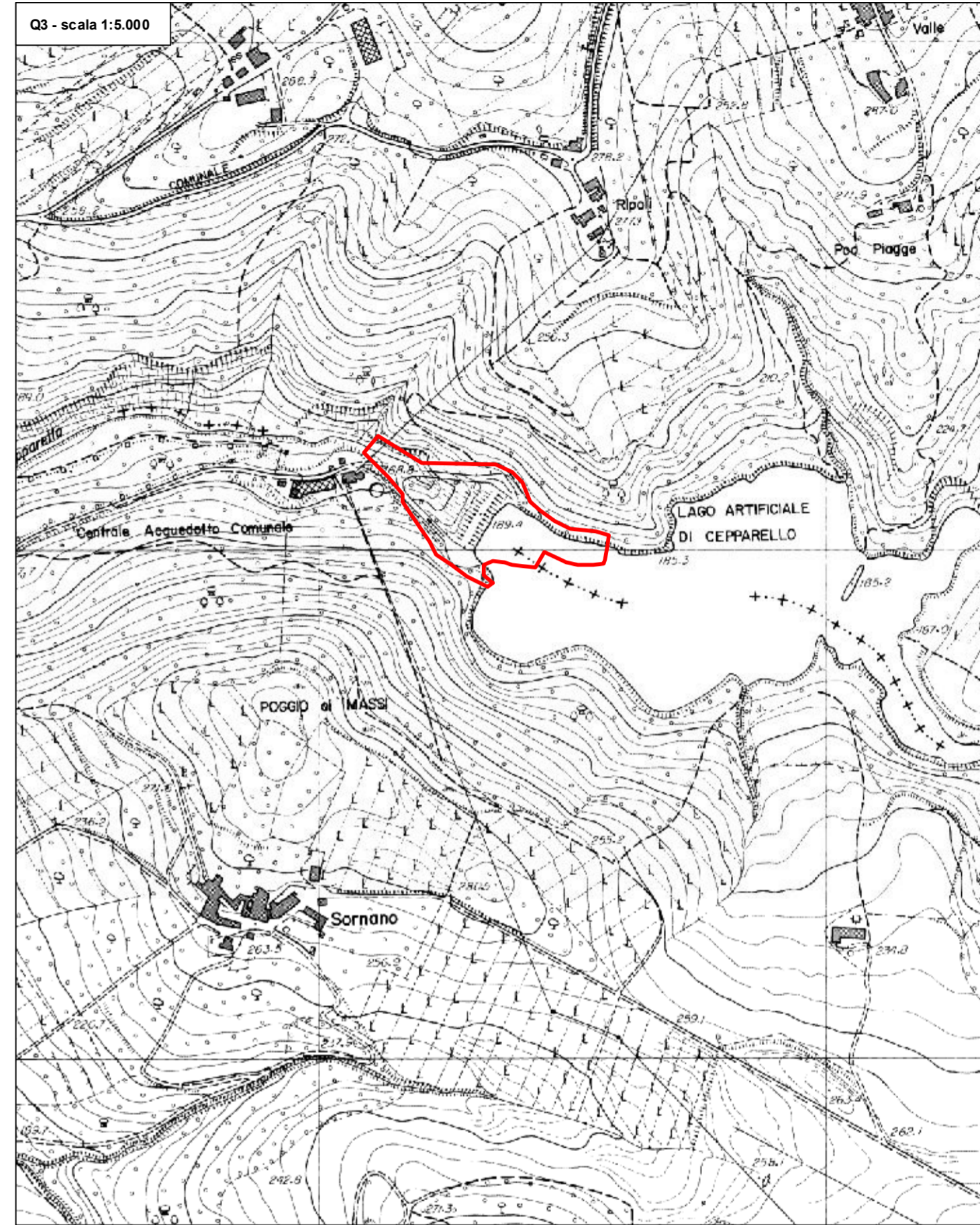

Legenda

Area di progetto

PROGETTO DEFINITIVO