



**COMUNE DI BARBERINO TAVARNELLE**  
**COMUNE DI POGGIBONSI**

Provincia di FIRENZE e SIENA



**INTERVENTI DI MIGLIORAMENTO  
DELLA DIGA "DROVE DI CEPPARELLO"**



Tavola/Elaborato:	Nome Elaborato:	Scala:
<b>GEO.03</b>	<b>CARTA GEOMORFOLOGICA (DB GEOMORFOLOGICO - REGIONE TOSCANA)</b>	<b>1:10.000 / 1:5.000</b>
		Data:
		<b>30/10/2020</b>

Settore:  
**INGEGNERIE TOSCANE**  
Sede Firenze Via de Sanctis, 49 Cod. Fiscale e P.I. 06111950488  
Organizzazione dotata di Sistema di Gestione Integrato certificato in conformità alla normativa ISO9001 - ISO14001 - OHSAS18001 - SA8000

<b>PROGETTAZIONE:</b>		<b>COLLABORATORI:</b>	
<b>PROGETTISTA:</b>	ING. GIOVANNI SIMONELLI		DOTT. GEOL. CARLO FERRI
<b>GEOLOGO:</b>	GEOL. FILIPPO LANDINI		PER. AGR. DAVIDE MORETTI
<b>ESPROPRI:</b>	GEOM. ANDREA PATRIARCHI		GEOM. ANDREA BERNARDINI

<b>CONSULENTI TECNICI:</b>	<b>COMMESSA I.T.:</b>
<b>WEST Systems</b> PROGETTISTA OPERE IDRAULICHE E STRUTTURALI: ING. DAVID SETTESOLDI	INGT-TPDP-ACQAC159

	<b>RESPONSABILE COMMITTENTE:</b> GEOM. ALESSANDRO PIOLI
--	--

<b>DELEGATO DEL DIRETTORE TECNICO:</b> ING. GIOVANNI SIMONELLI	<b>RESPONSABILE COMMITTENTE:</b> ING. ROBERTO CECCHINI
---	---

Rev.	Data	Descrizione / Motivo della revisione	Redatto	Controllato / Approvato
01	18/04/2019	Prima Emissione	Soc. IdroGeo Service Srl	Landini

Proprietà riservata. Vietata la riproduzione e la diffusione

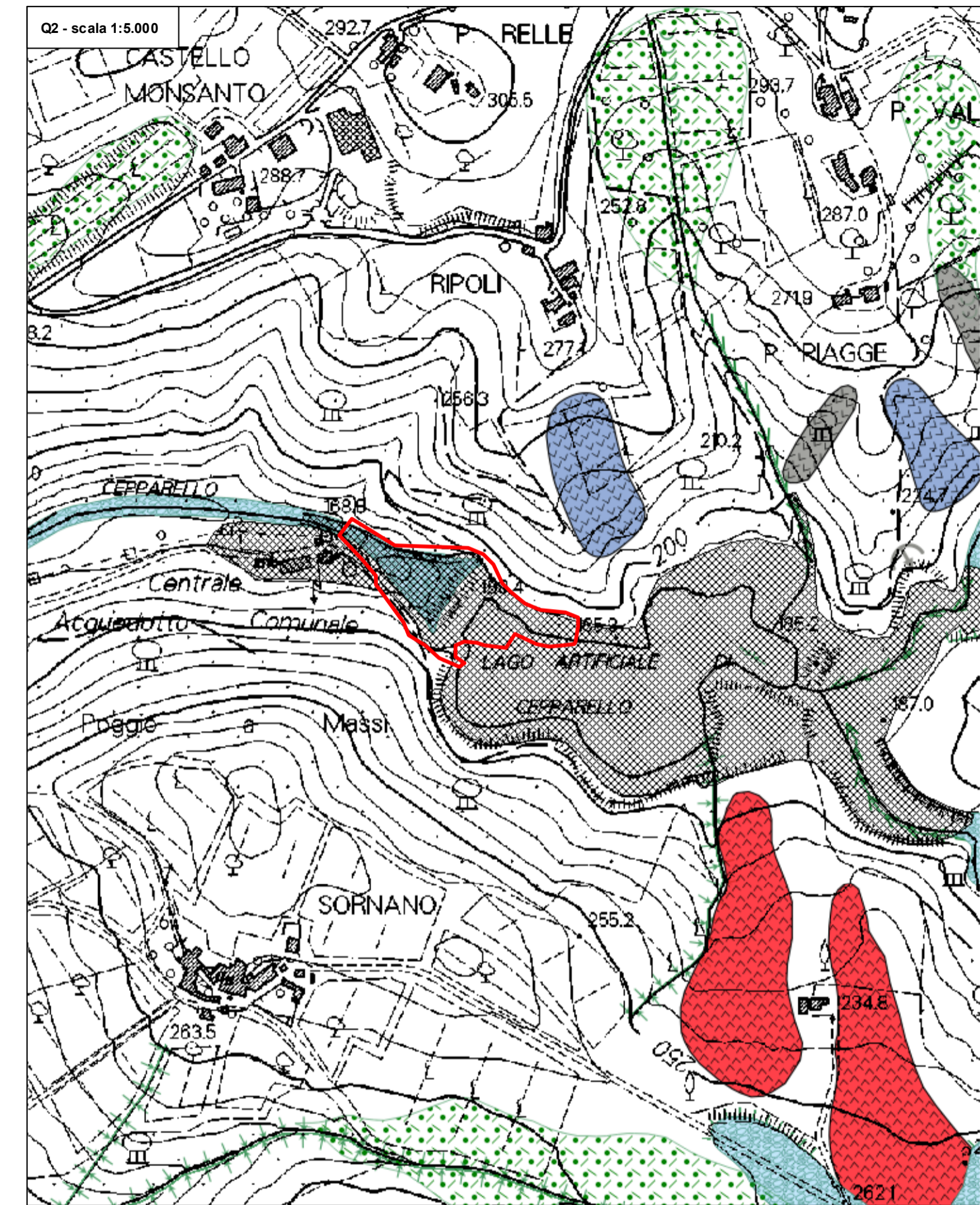
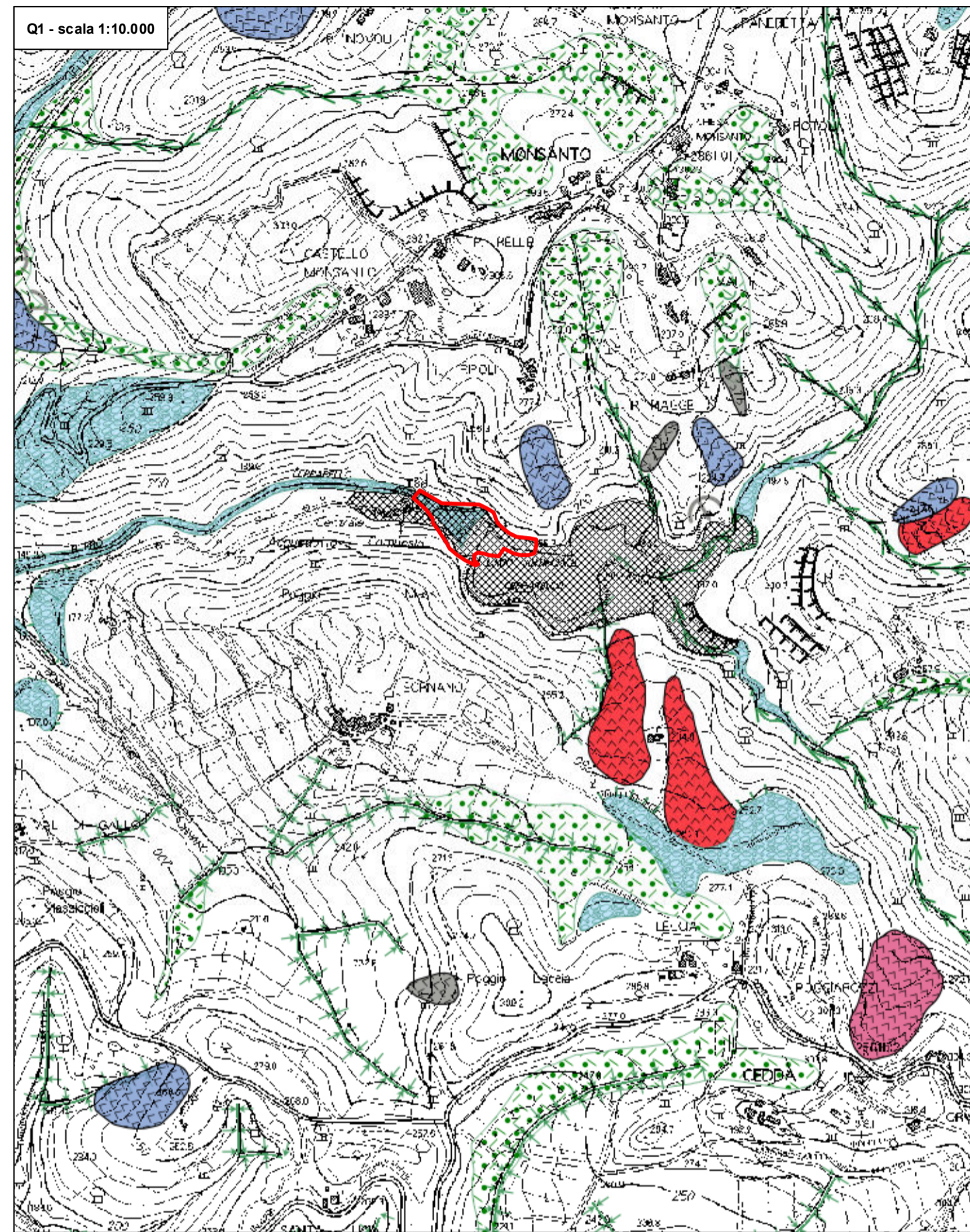

**Legenda**

Area di progetto	<b>Forme, processi e depositi di versante dovuti alla gravità</b>	Deposito eluvio-colluviale	Solco erosivo di ruscellamento concentrato
	Frana attiva scorcimento (velocità indeterminata)	Deposito alluvionale inattivo	Vallecola a fondo concavo
	Frana quiescente scorcimento (velocità indeterminata)	Orlo di scarpata di erosione fluviale	
	Frana stabilizzata/ Frana retta	<b>Forme, depositi ed attività antropiche</b>	
	Frana indeterminata	Orlo di scarpata antropica	
	Frana non cartografabile Indeterminata	Area urbanizzata	

**PROGETTO DEFINITIVO**