

PROGETTO DEFINITIVO



COMUNE DI BARBERINO TAVARNELLE
COMUNE DI POGGIBONSI

Provincia di FIRENZE e SIENA



INTERVENTI DI MIGLIORAMENTO DELLA DIGA "DROVE DI CEPPARELLO"



Tavola/Elaborato:	Nome Elaborato:	Scala:
GEO.09	CARTA IDROGEOLOGICA (PIANI STRUTTURALI COMUNALI)	1:5.000
		Data:
		30/10/2020

Settore: **INGEGNERIE TOSCANES**
Sede Firenze Via de Sanctis, 49 Cod. Fiscale e P.I. 06111950488
Organizzazione dotata di Sistema di Gestione Integrato certificato in conformità alla normativa ISO9001 - ISO14001 - OHSAS18001 - SA8000

PROGETTAZIONE:
PROGETTISTA: ING. GIOVANNI SIMONELLI
GEOLOGO: GEOL. FILIPPO LANDINI
ESPROPRI: GEOM. ANDREA PATRIARCHI

COLLABORATORI:
DOTT. GEOL. CARLO FERRI
PER. AGR. DAVIDE MORETTI
GEOM. ANDREA BERNARDINI

CONSULENTI TECNICI:
WEST Systems PROGETTISTA OPERE IDRAULICHE E STRUTTURALI:
ING. DAVID SETTESOLDI

COMMESSA I.T.:
INGT-TPIDP-ACQAC159



RESPONSABILE COMMITTENTE:
GEOM. ALESSANDRO PIOLI

DELEGATO DEL DIRETTORE TECNICO:
ING. GIOVANNI SIMONELLI

RESPONSABILE COMMITTENTE:
ING. ROBERTO CECCHINI

Rev.	Data	Descrizione / Motivo della revisione	Redatto	Controllato / Approvato
01	18/04/2019	Prima Emissione	Soc. IdroGeo Service Srl	Landini

Proprietà riservata. Vietata la riproduzione e la diffusione

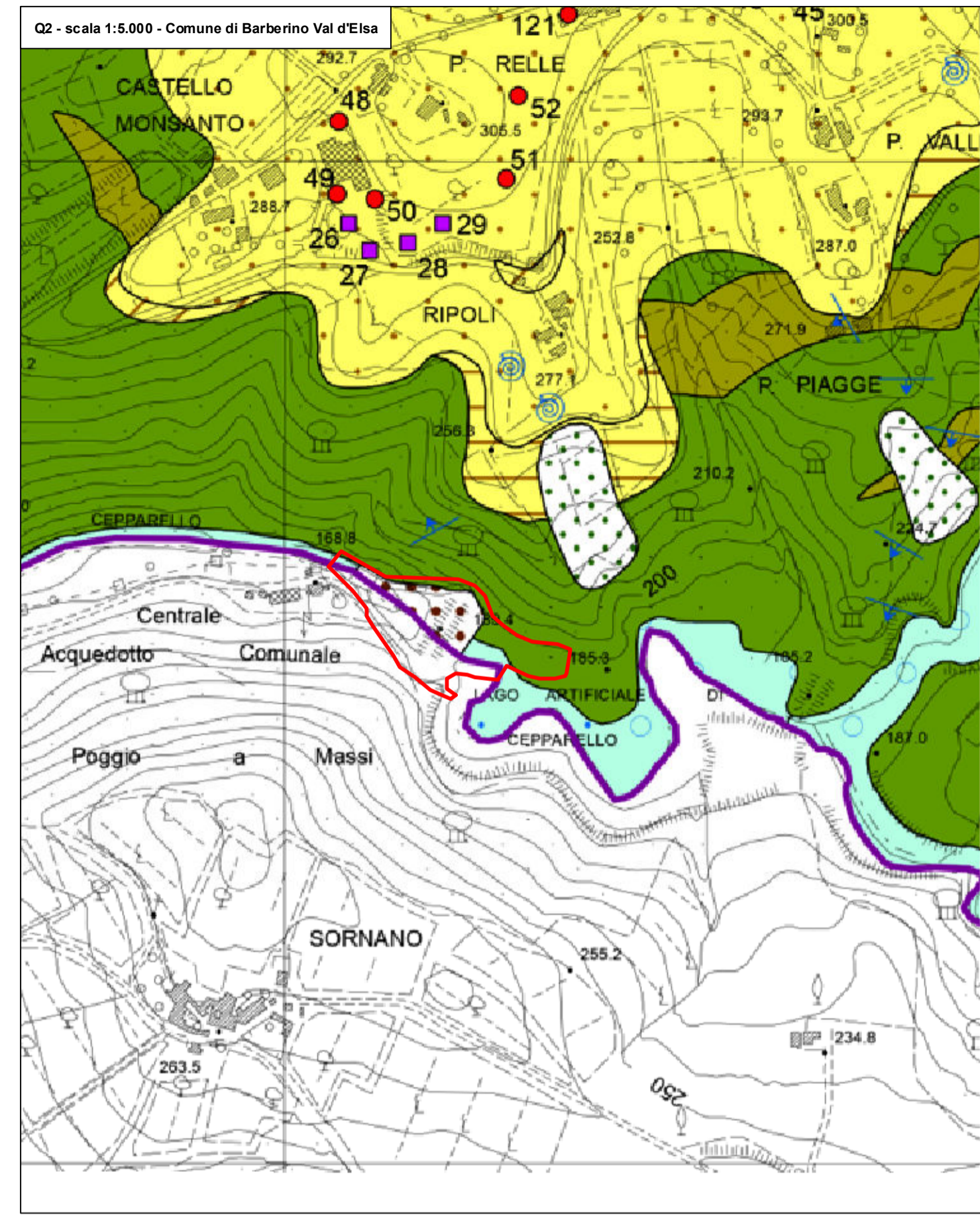
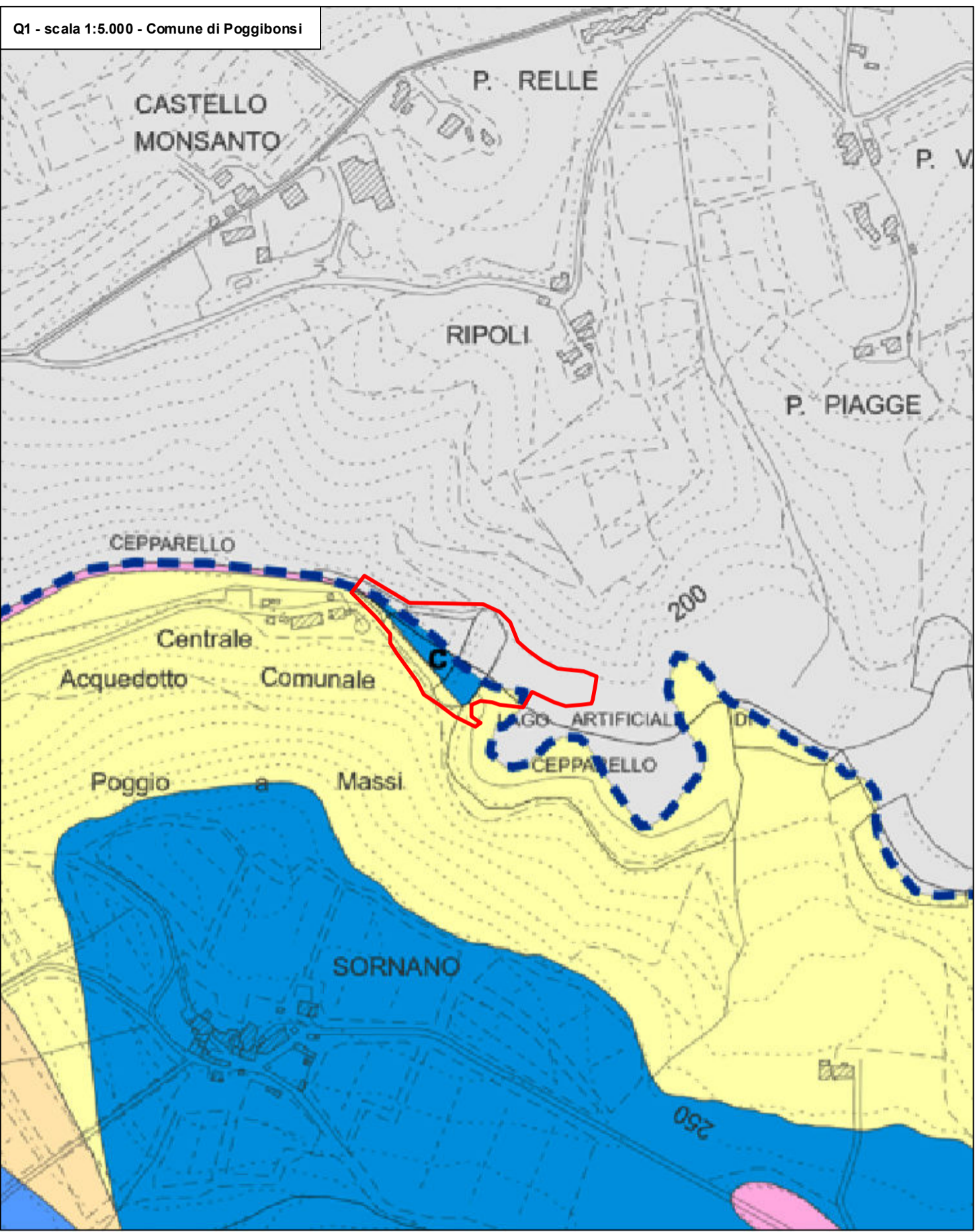

Legenda

Area di progetto

Q1	Permeabilità per porosità primaria	Permeabilità per porosità primaria
	molto bassa	1
	bassa	2
	media	3
	alta	4
	molto alta	5

CIRCOLAZIONE	PERMEABILITA'		
	ALTA ED ELEVATA	MEDIA	BASSA O MOLTO BASSA
FRATTURAZIONE		MLL, OTO, PTF	AVA, FIA
POROSITA'	b, bna (SL, S, GL, GS, G), bnb, n1a, PL1b, PL1c, V1a, V1e	b2a, bna (L, LA), PL1s	FAA, FAAb

Frane	Depositi marini pliocenici	Dominio ligure esterno
a1q - Accumulo di frana quiescente	PL1s - Sabbie e arenarie gialle	PTF - Arenarie e silti silicoclastiche-carbonatiche
Depositi olocenici	PL1b - Conglomerati marini poligenici	AVA - Argille varicolori con calcari
bna - Depositi alluvionali recenti terrazzati e non terrazzati		