



**COMUNE DI BARBERINO TAVARNELLE**  
**COMUNE DI POGGIBONSI**  
 Provincia di FIRENZE e SIENA



**INTERVENTI DI MIGLIORAMENTO DELLA DIGA "DROVE DI CEPPARELLO"**



Tavola/Elaborato:	Nome Elaborato:	Scala:
<b>GEO.11</b>	<b>CARTA DELLA PERICOLOSITA' GEOMORFOLOGICA (ESTRATTO DEL PIANO ASSETTO IDROGEOLOGICO) Autorità di Bacino Distrettuale dell'Appennino Settentrionale</b>	<b>1:5.000</b>
		Data:
		<b>30/10/2020</b>

Settore:	Sede Firenze Via de Sanctis, 49 Cod. Fiscale e P.I. 06111950488
	<small>Organizzazione dotata di Sistema di Gestione Integrato certificato in conformità alla normativa ISO9001 - ISO14001 - OHSAS18001 - SA8000</small>

PROGETTAZIONE:	ING. GIOVANNI SIMONELLI	COLLABORATORI:	DOTT. GEOL. CARLO FERRI
PROGETTISTA:	ING. GIOVANNI SIMONELLI	PER. AGR. DAVIDE MORETTI	
GEOLOGO:	GEOL. FILIPPO LANDINI	GEOM. ANDREA BERNARDINI	
ESPROPRI:	GEOM. ANDREA PATRIARCHI		

CONSULENTI TECNICI:	COMMESSA I.T.:
<b>PROGETTISTA OPERE IDRAULICHE E STRUTTURALI:</b> ING. DAVID SETTESOLDI	INGT-TPLDP-ACQAC159

	RESPONSABILE COMMITTENTE: GEOM. ALESSANDRO PIOLI
--	---

DELEGATO DEL DIRETTORE TECNICO: ING. GIOVANNI SIMONELLI	RESPONSABILE COMMITTENTE: ING. ROBERTO CECCHINI
--	--

Rev.	Data	Descrizione / Motivo della revisione	Redatto	Controllato / Approvato
01	18/04/2019	Prima Emissione	Soc. IdroGeo Service Srl	Landini

Proprietà riservata. Vietata la riproduzione e la diffusione

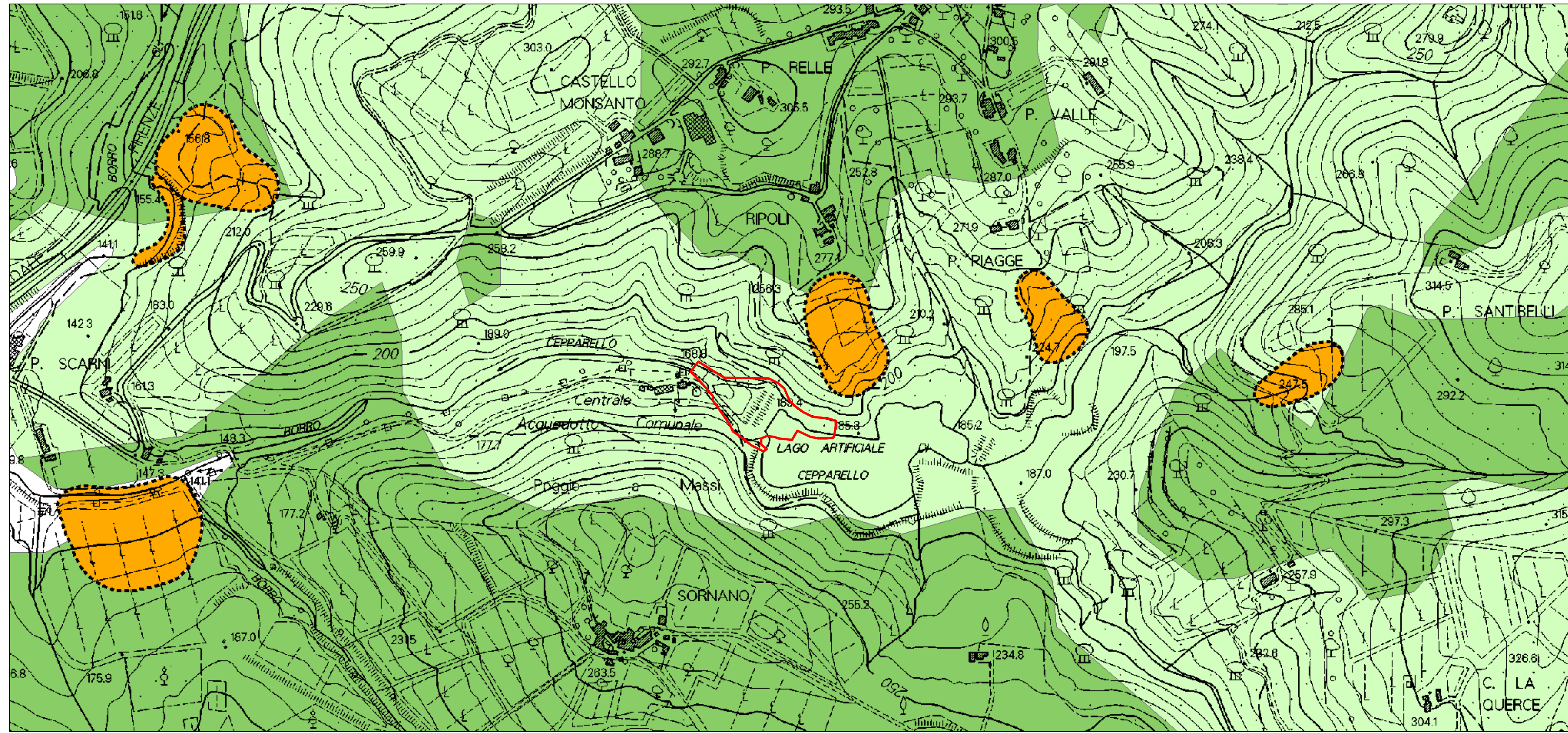

**Legenda**

- Area di progetto
- Pericolosità moderata da processi geomorfologici di versante (P.F.1)
- Pericolosità media da processi geomorfologici di versante (P.F.1)
- Pericolosità elevata da frana (P.F.3)
- Aree studiate a scala 1:10.000

**PROGETTO DEFINITIVO**