



COMUNE DI BARBERINO TAVARNELLE
COMUNE DI POGGIBONSI
 Provincia di FIRENZE e SIENA



**INTERVENTI DI MIGLIORAMENTO
 DELLA DIGA "DROVE DI CEPPARELLO"**



PROGETTO DEFINITIVO

Tavola/Elaborato:	Nome Elaborato:	Scala:
GEO.13	CARTA DELLA PERICOLOSITA' IDRAULICA (ESTRATTO DEL PIANO GESTIONE RISCHIO ALLUVIONI) Autorità di Bacino Distrettuale dell'Appennino Settentrionale	1:5.000
		Data:
		30/10/2020

Settore:
INGEGNERIE TOSCANE Sede Firenze Via de Sanctis, 49 Cod. Fiscale e P.I. 06111950488
Organizzazione dotata di Sistema di Gestione Integrato certificato in conformità alla normativa ISO9001 - ISO14001 - OHSAS18001 - SA8000

PROGETTAZIONE:	ING. GIOVANNI SIMONELLI	COLLABORATORI:	DOTT. GEOL. CARLO FERRI
PROGETTISTA:	ING. GIOVANNI SIMONELLI		PER. AGR. DAVIDE MORETTI
GEOLOGO:	GEOL. FILIPPO LANDINI		GEOM. ANDREA BERNARDINI
ESPROPRI:	GEOM. ANDREA PATRIARCHI		

CONSULENTI TECNICI:	COMMESSA I.T.:
WEST Systems PROGETTISTA OPERE IDRAULICHE E STRUTTURALI: ING. DAVID SETTESOLDI	INGT-TPLDP-ACQAC159

	RESPONSABILE COMMITTENTE: GEOM. ALESSANDRO PIOLI
--	---

DELEGATO DEL DIRETTORE TECNICO:	RESPONSABILE COMMITTENTE:
ING. GIOVANNI SIMONELLI	ING. ROBERTO CECCHINI

Rev.	Data	Descrizione / Motivo della revisione	Redatto	Controllato / Approvato
01	18/04/2019	Prima Emissione	Soc. InraGeo Service Srl	Landini

Proprietà riservata. Vietata la riproduzione e la diffusione

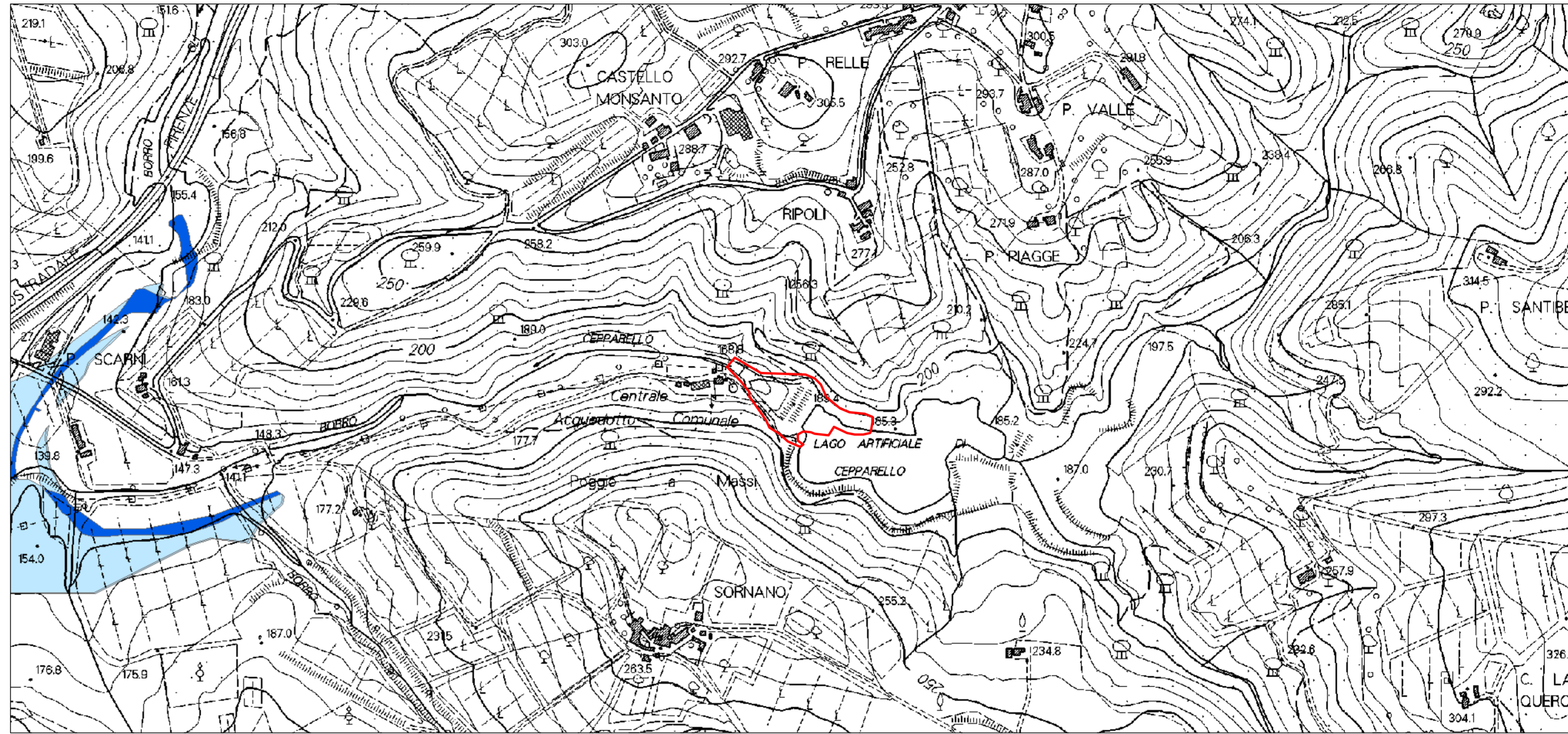

Legenda

- Area di progetto
- Pericolosità idraulica bassa (P.I.1)
- Pericolosità idraulica elevata (P.I.3)