

REGIONE
PUGLIA



COMUNE DI SPINAZZOLA (BAT)

Località "Masseria Capo Posto"

REGIONE
BASILICATA



Provincia
B.A.T.



COMUNE DI MONTEMILONE (PZ)

Località "La Sterpara"

Provincia
Potenza



**PROGETTO DEFINITIVO RELATIVO ALLA REALIZZAZIONE DI UN
IMPIANTO EOLICO COSTITUITO DA 11 AEROGENERATORI E
DALLE RELATIVE OPERE DI CONNESSIONE ALLA R.T.N.**

Carta dell'intervisibilità del parco eolico

ELABORATO

AM14

PROPONENTE:



ITW
Spinazzola 1

ITW SPINAZZOLA 1 S.R.L.

Sede Legale Via Del Gallitello, 89
85100 Potenza (PZ)
P.IVA 02054880766

CONSULENZA:



Via della Resistenza, 48 - 70125 Bari tel. 080 3219948 fax. 080 2020986

Dott. Ing. Alessandro Antezza



Arch. Berardina Boccuzzi

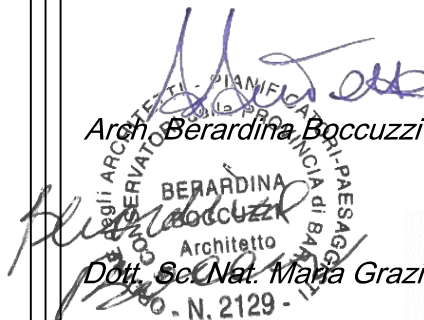

Dott. Sc. Nat. Maria Grazia Fracalvieri

II DIRETTORE TECNICO
Dott. Ing. Orazio Tricarico



2	LUGL 2021	B.B. - M.G.F.	A.A.	O.T.	Riscontro nota MATT prot.n. 64833.16-06-2021
EM./REV.	DATA	REDATTO	VERIFICATO	APPROVATO	DESCRIZIONE

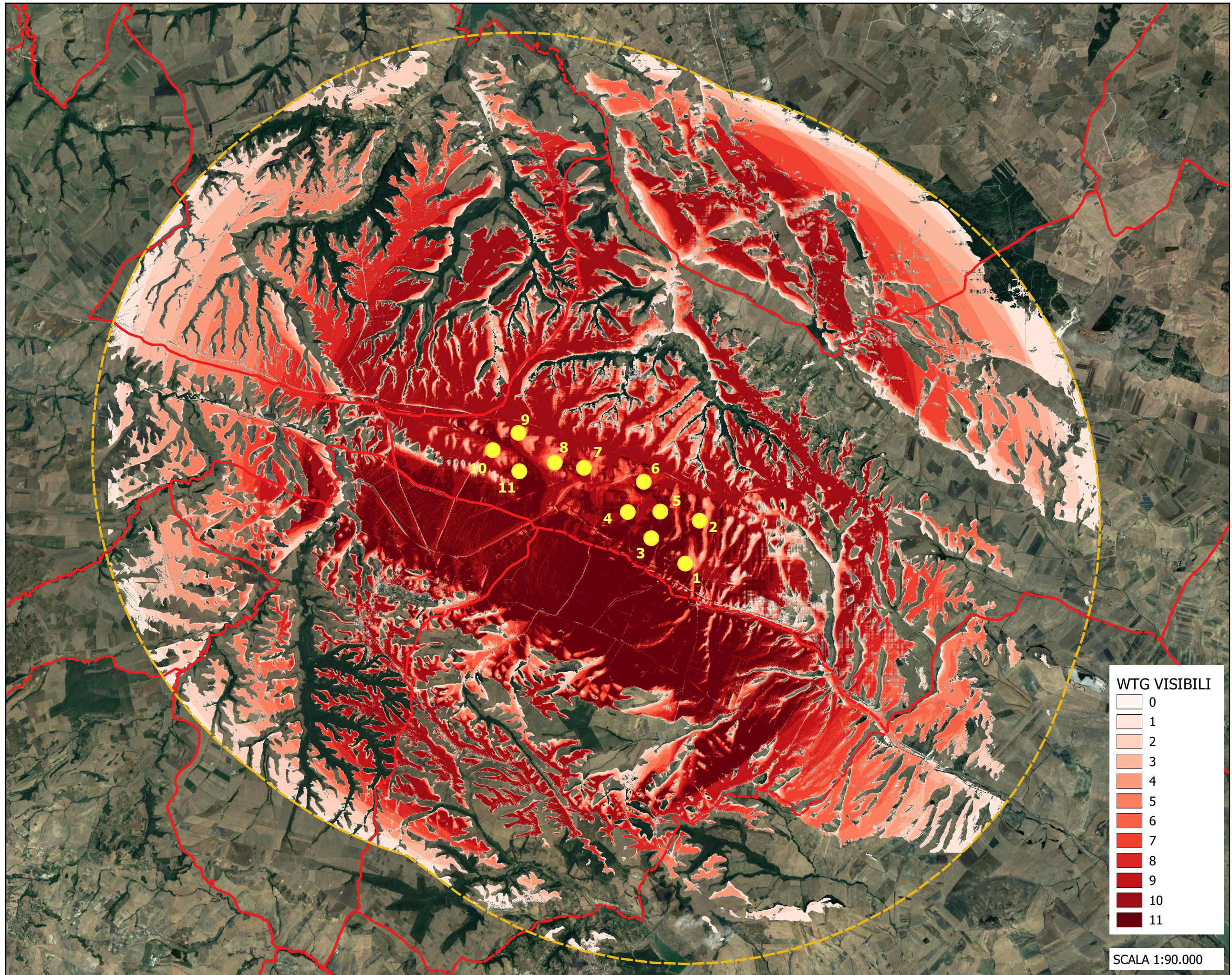

- LEGENDA**
- WTG ITW SPINAZZOLA 1
 - - - PERIMETRO AREE CONTERMINI 50H
 - - - LIMITI COMUNALI

WTG VISIBILI

0
1
2
3
4
5
6
7
8
9
10
11

SCALA 1:90.000

PROGETTO PER LA REALIZZAZIONE DI UN PARCO EOLICO
 COSTITUITO DA 11 TURBINE AVENTI UNA POTENZA COMPLESSIVA DI 75 MW E RELATIVE OPERE DI CONNESSIONE ALLA RTN DA
 REALIZZARSI NEL COMUNE DI SPINAZZOLA

STUDIO DI IMPATTO AMBIENTALE
Allegati Grafici
INTERVISIBILITA' WTG IN PROGETTO

TAV A