



**DIRETTRICE FERROVIARIA MESSINA – CATANIA –
PALERMO
NUOVO COLLEGAMENTO PALERMO - CATANIA
TRATTA NUOVA ENNA – DITTAINO (LOTTO 4B)**

PROGETTO DEFINITIVO

MANUFATTI DA DEMOLIRE PER I QUALI NECESSITA
ACQUISIRE L'AUTORIZZAZIONE AI SENSI DELL'ART. 21
DEL D. LGS 42/2004

COMMESSA	LOTTO	CODIFICA	DOCUMENTO	REV.	FOGLIO
RS3V	40 D 22	RH	IM000X 001	A	2 di 31

INDICE

1. PREMESSA.....	3
1.1 TABELLA CENSIMENTO OPERE IN DEMOLIZIONE.....	4
2. SCHEDE OPERE IN DEMOLIZIONE.....	5

	DIRETTRICE FERROVIARIA MESSINA – CATANIA – PALERMO NUOVO COLLEGAMENTO PALERMO - CATANIA TRATTA NUOVA ENNA – DITTAINO (LOTTO 4B)					
	PROGETTO DEFINITIVO					
MANUFATTI DA DEMOLIRE PER I QUALI NECESSITA ACQUISIRE L'AUTORIZZAZIONE AI SENSI DELL'ART. 21 DEL D. LGS 42/2004	COMMESSA	LOTTO	CODIFICA	DOCUMENTO	REV.	FOGLIO
	RS3V	40 D 22	RH	IM000X 001	A	3 di 31

1. **PREMESSA**

La presente relazione costituisce la documentazione descrittiva dei manufatti da demolire per la realizzazione della Linea Ferroviaria Nuovo collegamento Palermo – Catania, tratta Nuova Enna – Dittaino dal Km 0+000 al Km 14+935, per le quali si richiede l'autorizzazione alla demolizione ai sensi dell'art.21 del D.Lgs 42/2004.

Si tratta di opere la cui demolizione dipende dall'interferenza fisica con la nuova sede ad esclusione del tombino idraulico, la cui demolizione è prevista per necessarie risistemazioni idrauliche.

Nella successiva tabella (Tabella 1.1) sono rappresentate le opere di proprietà pubblica aventi età superiore ai 70 anni e a seguire nella relazione si riportano le singole schede dei manufatti esistenti con la loro localizzazione, descrizione e rappresentazione fotografica.

PROGETTO DEFINITIVO

MANUFATTI DA DEMOLIRE PER I QUALI NECESSITA ACQUISIRE L'AUTORIZZAZIONE AI SENSI DELL'ART. 21 DEL D. LGS 42/2004

COMMESSA	LOTTO	CODIFICA	DOCUMENTO	REV.	FOGLIO
RS3V	40 D 22	RH	IM000X 001	A	4 di 31

1.1 TABELLA CENSIMENTO OPERE IN DEMOLIZIONE

riferimento demolizione opere di linea	UBICAZIONE		Opera	Note	Motivo della demolizione		Dati Catastali	
	COMUNE	PK progetto			Opera interferente con l'impronta della nuova sede	Opera da demolire per motivi idraulici	Foglio	Particella
7	Enna	0+975	Prefabbricato	Interferenza con sede ferroviaria	X		48	59
9	Enna	1+040	Edificio	Interferenza con sede ferroviaria	X		48	78
10	Enna	1+040	Edificio	Interferenza con sede ferroviaria	X		48	88
14	Enna	1+260	Tombino idraulico scatolare	Demolizione e ripristino tombino esistente, parzialmente collassato		X	48	17
22	Assoro (EN)	14+080	Edificio	Interferenza con viabilità NV09	X		55	76
23	Assoro (EN)	14+350	Pensilina	Interferenza con sede ferroviaria Stazione di Dittaino	X		55	52
24bis	Assoro (EN)	14+350	Serbatoio	Interferenza con sede ferroviaria Stazione di Dittaino	X		55	209
26	Assoro (EN)	14+410	Edificio	Pertinenza del Fabbricato Viaggiatori di Dittaino	X		55	57
27	Assoro (EN)	14+425	Edificio	Fabbricato Viaggiatori di Dittaino	X		55	57
28	Assoro (EN)	14+475	Edificio	Interferenza con sede ferroviaria Stazione di Dittaino	X		55	199
29	Assoro (EN)	14+420	Rudere	Interferenza con rotatoria NV10	X		55	202
30	Assoro (EN)	14+610	Ruderi	Interferenza con sede ferroviaria Stazione di Dittaino	X		55	913 914

(*) il numero riportato in tabella fa riferimento rispettivamente a quanto indicato ed assegnato nelle planimetrie generali delle demolizioni sulla tratta oggetto di intervento (cod. RS3V40D29P6IF0000001-4)

PROGETTO DEFINITIVO

MANUFATTI DA DEMOLIRE PER I QUALI NECESSITA ACQUISIRE L'AUTORIZZAZIONE AI SENSI DELL'ART. 21 DEL D. LGS 42/2004

COMMESSA	LOTTO	CODIFICA	DOCUMENTO	REV.	FOGLIO
RS3V	40 D 22	RH	IM000X 001	A	5 di 31

2. SCHEDE OPERE IN DEMOLIZIONE

Manufatto n. 7 - Fabbricato al km 0+975 Lp (0+650 interconnessione)

LOCALIZZAZIONE



COMUNE	Enna
STATO DI FATTO	Rudere/fabbricato di un piano a servizio del PL, attualmente sostituito da adiacente garitta prefabbricata
STATO DI PROGETTO	La realizzazione della bretella di interconnessione tra la linea di progetto e la linea storica interferisce con il manufatto in questione
STATO DI CONSERVAZIONE	Discreto
CONCLUSIONI	Per quanto sopra, nel progetto ne è prevista la demolizione

PROGETTO DEFINITIVO

MANUFATTI DA DEMOLIRE PER I QUALI NECESSITA
ACQUISIRE L'AUTORIZZAZIONE AI SENSI DELL'ART. 21
DEL D. LGS 42/2004

COMMESSA	LOTTO	CODIFICA	DOCUMENTO	REV.	FOGLIO
RS3V	40 D 22	RH	IM000X 001	A	6 di 31

FOTO



PROGETTO DEFINITIVO

MANUFATTI DA DEMOLIRE PER I QUALI NECESSITA ACQUISIRE L'AUTORIZZAZIONE AI SENSI DELL'ART. 21 DEL D. LGS 42/2004

COMMESSA	LOTTO	CODIFICA	DOCUMENTO	REV.	FOGLIO
RS3V	40 D 22	RH	IM000X 001	A	7 di 31

Manufatti n. 9 e 10 - Fabbricati al km 1+040

LOCALIZZAZIONE



COMUNE	Enna
STATO DI FATTO	Edifici abbandonati entrambi ad un piano
STATO DI PROGETTO	La realizzazione della bretella di interconnessione tra la linea di progetto e la linea storica interferisce con i manufatti
STATO DI CONSERVAZIONE	Discreto
CONCLUSIONI	Per quanto sopra, nel progetto ne è prevista la demolizione

PROGETTO DEFINITIVO

MANUFATTI DA DEMOLIRE PER I QUALI NECESSITA
ACQUISIRE L'AUTORIZZAZIONE AI SENSI DELL'ART. 21
DEL D. LGS 42/2004

COMMESSA	LOTTO	CODIFICA	DOCUMENTO	REV.	FOGLIO
RS3V	40 D 22	RH	IM000X 001	A	8 di 31

FOTO

Manufatto n.9



PROGETTO DEFINITIVO

MANUFATTI DA DEMOLIRE PER I QUALI NECESSITA
ACQUISIRE L'AUTORIZZAZIONE AI SENSI DELL'ART. 21
DEL D. LGS 42/2004

COMMESSA	LOTTO	CODIFICA	DOCUMENTO	REV.	FOGLIO
RS3V	40 D 22	RH	IM000X 001	A	9 di 31

Manufatto n.10



PROGETTO DEFINITIVO

MANUFATTI DA DEMOLIRE PER I QUALI NECESSITA ACQUISIRE L'AUTORIZZAZIONE AI SENSI DELL'ART. 21 DEL D. LGS 42/2004

COMMESSA	LOTTO	CODIFICA	DOCUMENTO	REV.	FOGLIO
RS3V	40 D 22	RH	IM000X 001	A	10 di 31

Manufatto n.14 - Tombino al km 1+260 (su linea storica)

LOCALIZZAZIONE

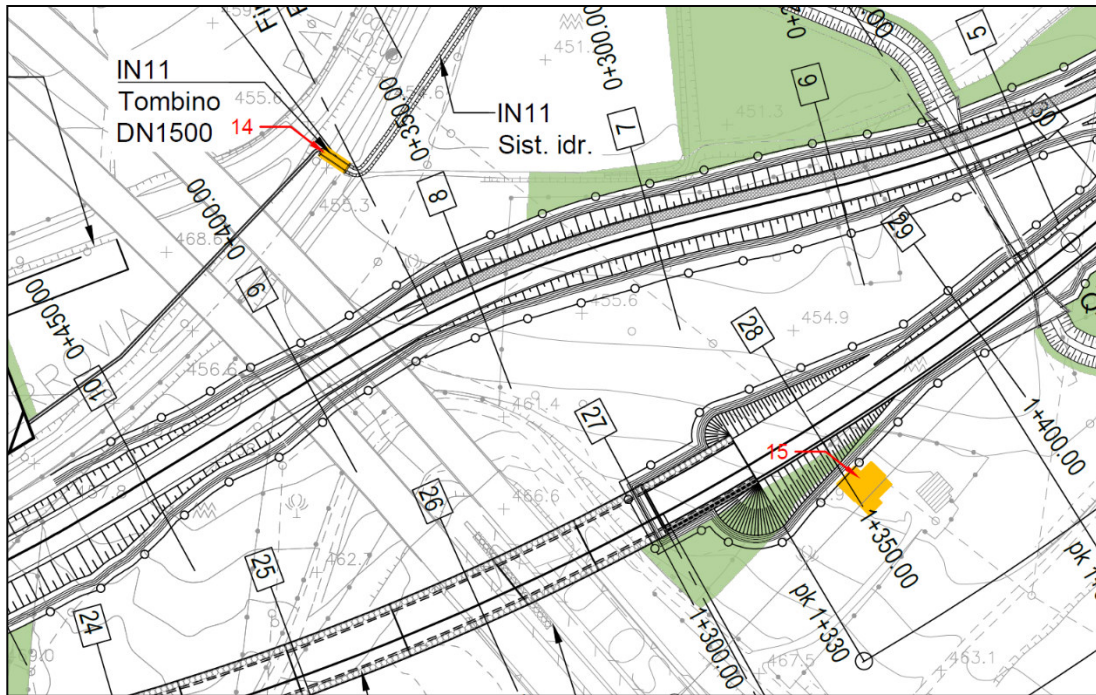

COMUNE	Enna
STATO DI FATTO	Tombino su linea esistente parzialmente crollato
STATO DI PROGETTO	La realizzazione della sistemazione idraulica dell'area richiede l'ampliamento della sezione idraulica e pertanto la ricostruzione del manufatto
STATO DI CONSERVAZIONE	Discreto
CONCLUSIONI	Per quanto sopra, nel progetto ne è prevista la demolizione e la ricostruzione con sezione maggiore

PROGETTO DEFINITIVO

MANUFATTI DA DEMOLIRE PER I QUALI NECESSITA
ACQUISIRE L'AUTORIZZAZIONE AI SENSI DELL'ART. 21
DEL D. LGS 42/2004

COMMESSA	LOTTO	CODIFICA	DOCUMENTO	REV.	FOGLIO
RS3V	40 D 22	RH	IM000X 001	A	11 di 31

FOTO



PROGETTO DEFINITIVO

MANUFATTI DA DEMOLIRE PER I QUALI NECESSITA
ACQUISIRE L'AUTORIZZAZIONE AI SENSI DELL'ART. 21
DEL D. LGS 42/2004

COMMESSA	LOTTO	CODIFICA	DOCUMENTO	REV.	FOGLIO
RS3V	40 D 22	RH	IM000X 001	A	12 di 31



PROGETTO DEFINITIVO

MANUFATTI DA DEMOLIRE PER I QUALI NECESSITA ACQUISIRE L'AUTORIZZAZIONE AI SENSI DELL'ART. 21 DEL D. LGS 42/2004

COMMESSA	LOTTO	CODIFICA	DOCUMENTO	REV.	FOGLIO
RS3V	40 D 22	RH	IM000X 001	A	13 di 31

Manufatto n.22 - Fabbricato al km 14+080

LOCALIZZAZIONE

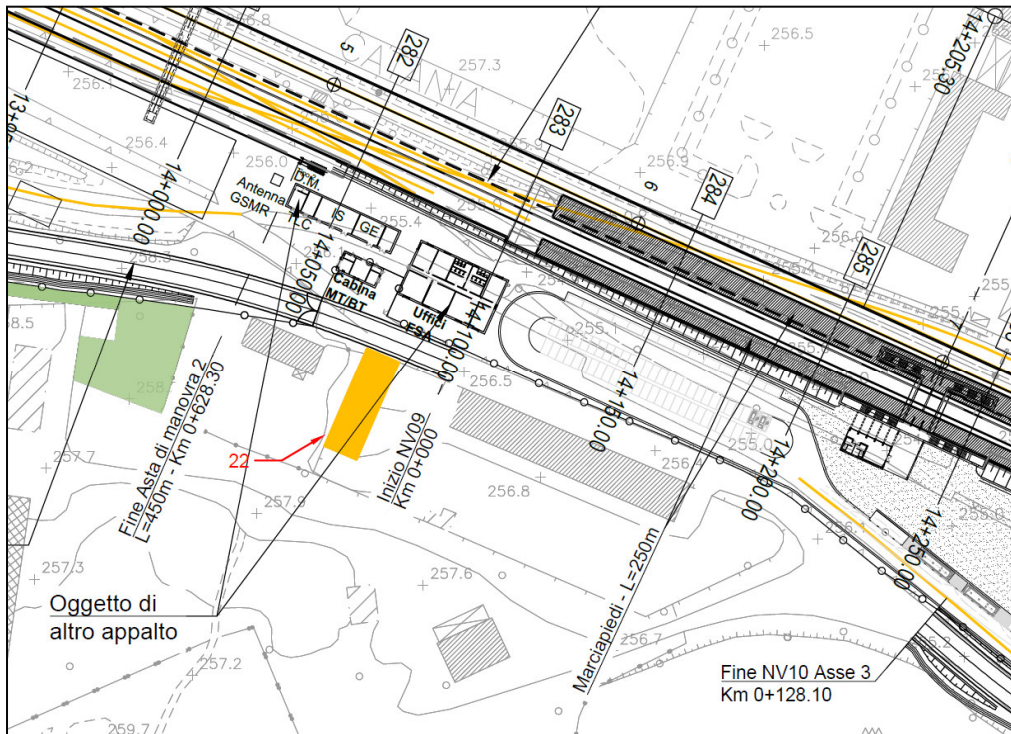

COMUNE	Assoro (EN)
STATO DI FATTO	Edificio situato nell'ambito dell'area ferroviaria di Dittaino ad un solo piano
STATO DI PROGETTO	La realizzazione della viabilità di accesso al nuovo posto di manutenzione di zona interferisce con il manufatto
STATO DI CONSERVAZIONE	Buono
CONCLUSIONI	Per quanto sopra, nel progetto ne è prevista la demolizione

PROGETTO DEFINITIVO

MANUFATTI DA DEMOLIRE PER I QUALI NECESSITA
ACQUISIRE L'AUTORIZZAZIONE AI SENSI DELL'ART. 21
DEL D. LGS 42/2004

COMMESSA	LOTTO	CODIFICA	DOCUMENTO	REV.	FOGLIO
RS3V	40 D 22	RH	IM000X 001	A	14 di 31

FOTO



PROGETTO DEFINITIVO

MANUFATTI DA DEMOLIRE PER I QUALI NECESSITA ACQUISIRE L'AUTORIZZAZIONE AI SENSI DELL'ART. 21 DEL D. LGS 42/2004

COMMESSA	LOTTO	CODIFICA	DOCUMENTO	REV.	FOGLIO
RS3V	40 D 22	RH	IM000X 001	A	15 di 31

Manufatto n.23 - Pensilina al km 14+350

LOCALIZZAZIONE

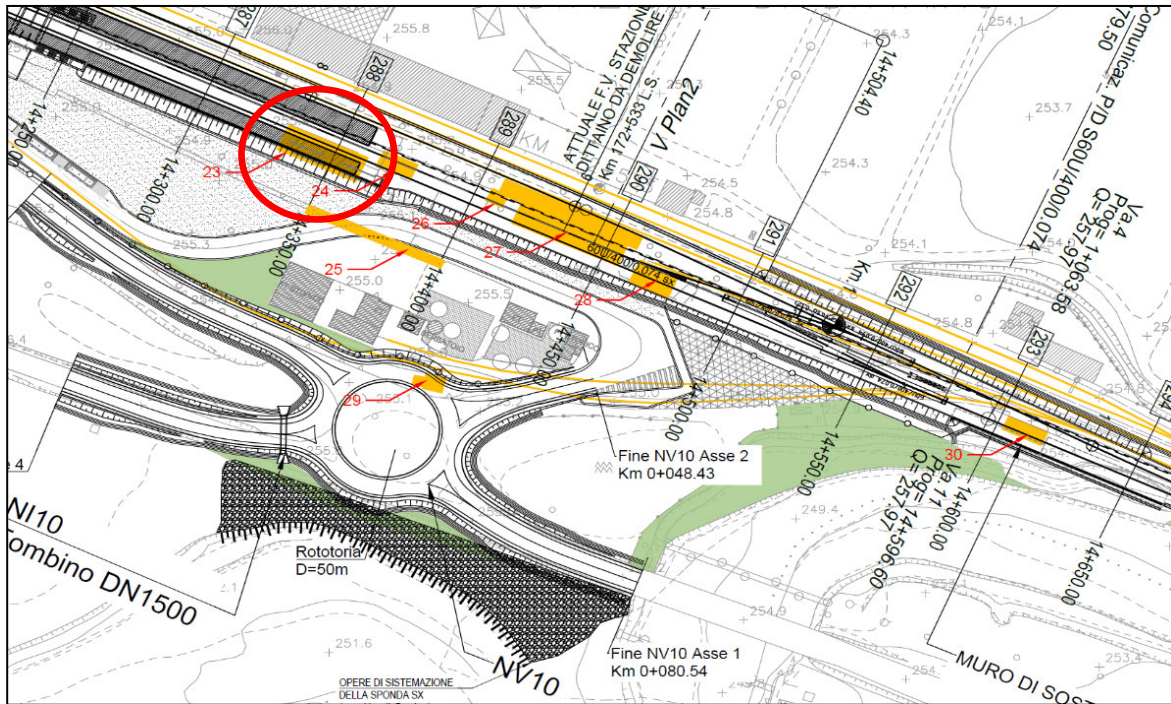

COMUNE	Assoro (EN)
STATO DI FATTO	Pensilina in calcestruzzo armato situata all'interno della Stazione di Dittaino
STATO DI PROGETTO	La realizzazione della nuova Stazione interferisce con il manufatto
STATO DI CONSERVAZIONE	Buona
CONCLUSIONI	Per quanto sopra, nel progetto ne è prevista la demolizione

PROGETTO DEFINITIVO

MANUFATTI DA DEMOLIRE PER I QUALI NECESSITA
ACQUISIRE L'AUTORIZZAZIONE AI SENSI DELL'ART. 21
DEL D. LGS 42/2004

COMMESSA	LOTTO	CODIFICA	DOCUMENTO	REV.	FOGLIO
RS3V	40 D 22	RH	IM000X 001	A	16 di 31

FOTO



PROGETTO DEFINITIVO

MANUFATTI DA DEMOLIRE PER I QUALI NECESSITA ACQUISIRE L'AUTORIZZAZIONE AI SENSI DELL'ART. 21 DEL D. LGS 42/2004

COMMESSA	LOTTO	CODIFICA	DOCUMENTO	REV.	FOGLIO
RS3V	40 D 22	RH	IM000X 001	A	17 di 31

Manufatto n.24bis - Serbatoio al km 14+350

LOCALIZZAZIONE

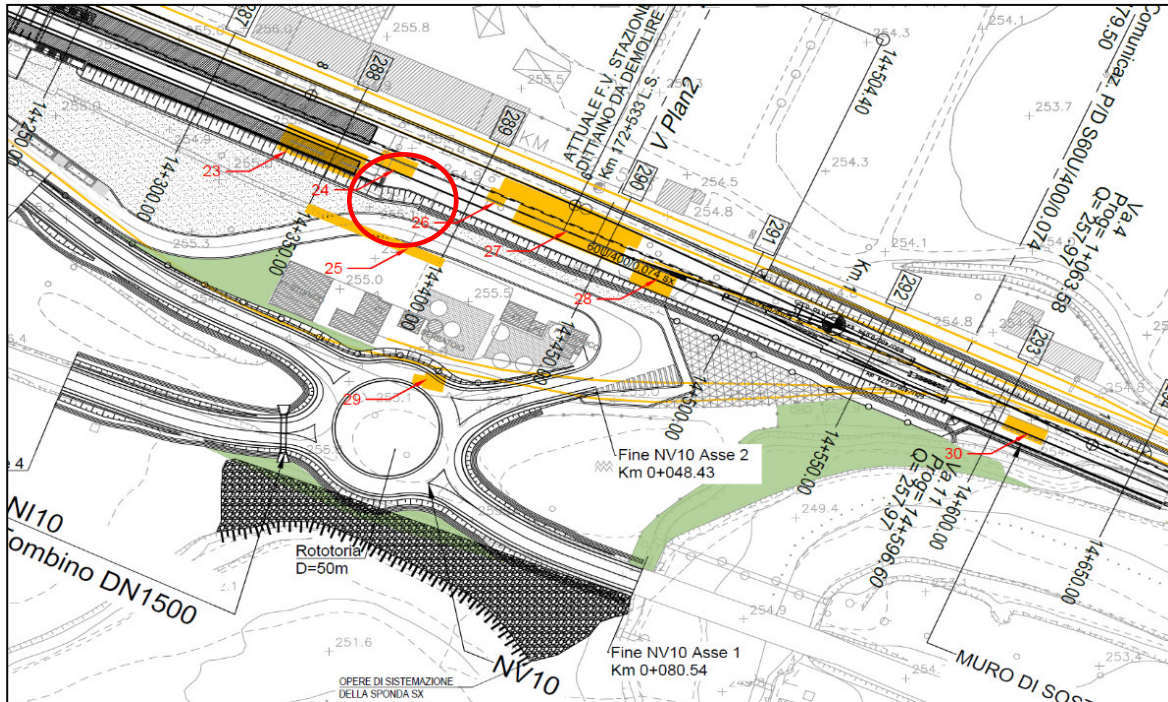

COMUNE	Assoro (EN)
STATO DI FATTO	Serbatoio dell'acqua in calcestruzzo armato situato all'interno della Stazione di Dittaino
STATO DI PROGETTO	La realizzazione della nuova Stazione interferisce con il manufatto
STATO DI CONSERVAZIONE	Buono
CONCLUSIONI	Per quanto sopra, nel progetto ne è prevista la demolizione. Si evidenzia che nell'area è presente un altro serbatoio avente le medesime caratteristiche, non oggetto di demolizione

PROGETTO DEFINITIVO

MANUFATTI DA DEMOLIRE PER I QUALI NECESSITA
ACQUISIRE L'AUTORIZZAZIONE AI SENSI DELL'ART. 21
DEL D. LGS 42/2004

COMMESSA	LOTTO	CODIFICA	DOCUMENTO	REV.	FOGLIO
RS3V	40 D 22	RH	IM000X 001	A	18 di 31

FOTO



PROGETTO DEFINITIVO

MANUFATTI DA DEMOLIRE PER I QUALI NECESSITA
ACQUISIRE L'AUTORIZZAZIONE AI SENSI DELL'ART. 21
DEL D. LGS 42/2004

COMMESSA	LOTTO	CODIFICA	DOCUMENTO	REV.	FOGLIO
RS3V	40 D 22	RH	IM000X 001	A	19 di 31



PROGETTO DEFINITIVO

MANUFATTI DA DEMOLIRE PER I QUALI NECESSITA ACQUISIRE L'AUTORIZZAZIONE AI SENSI DELL'ART. 21 DEL D. LGS 42/2004

COMMESSA	LOTTO	CODIFICA	DOCUMENTO	REV.	FOGLIO
RS3V	40 D 22	RH	IM000X 001	A	20 di 31

Manufatto n.26 - Edificio al km 14+410

LOCALIZZAZIONE

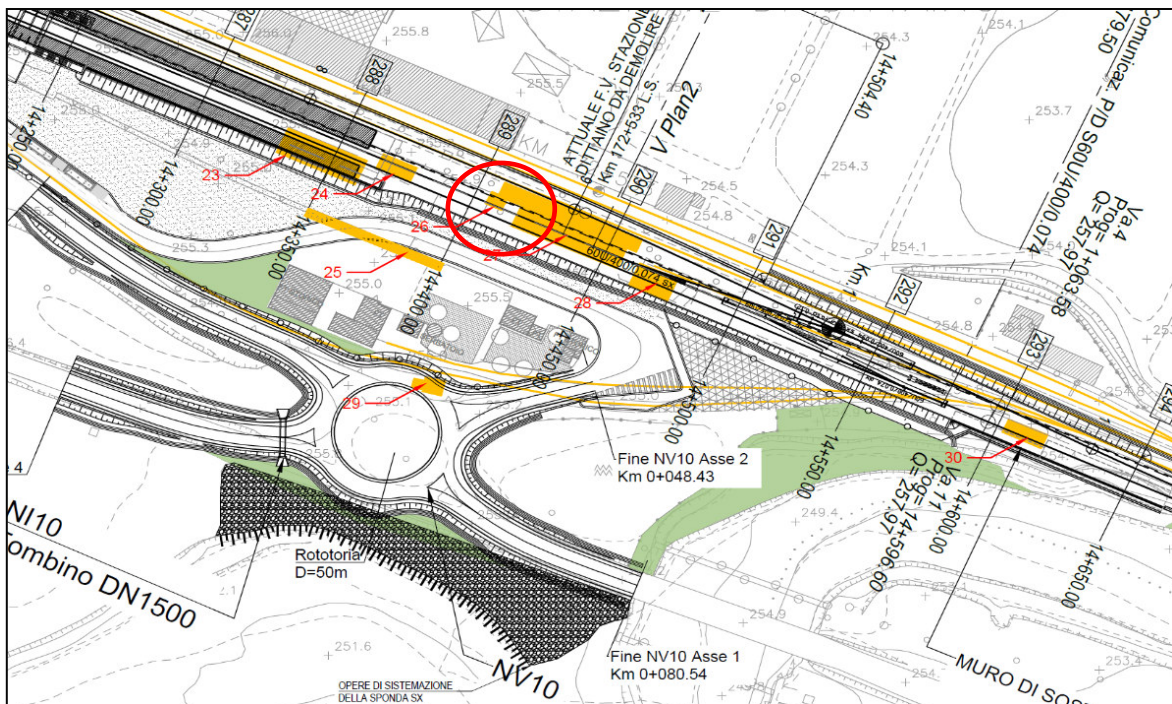

COMUNE	Assoro (EN)
STATO DI FATTO	Edificio in muratura adibito a servizio igienico della Stazione di Dittaino
STATO DI PROGETTO	La realizzazione della nuova Stazione interferisce con il manufatto
STATO DI CONSERVAZIONE	Buono
CONCLUSIONI	Per quanto sopra, nel progetto ne è prevista la demolizione

PROGETTO DEFINITIVO

MANUFATTI DA DEMOLIRE PER I QUALI NECESSITA
ACQUISIRE L'AUTORIZZAZIONE AI SENSI DELL'ART. 21
DEL D. LGS 42/2004

COMMESSA	LOTTO	CODIFICA	DOCUMENTO	REV.	FOGLIO
RS3V	40 D 22	RH	IM000X 001	A	21 di 31

FOTO



PROGETTO DEFINITIVO

MANUFATTI DA DEMOLIRE PER I QUALI NECESSITA ACQUISIRE L'AUTORIZZAZIONE AI SENSI DELL'ART. 21 DEL D. LGS 42/2004

COMMESSA	LOTTO	CODIFICA	DOCUMENTO	REV.	FOGLIO
RS3V	40 D 22	RH	IM000X 001	A	22 di 31

Manufatto n.27 - Edificio al km 14+425

LOCALIZZAZIONE

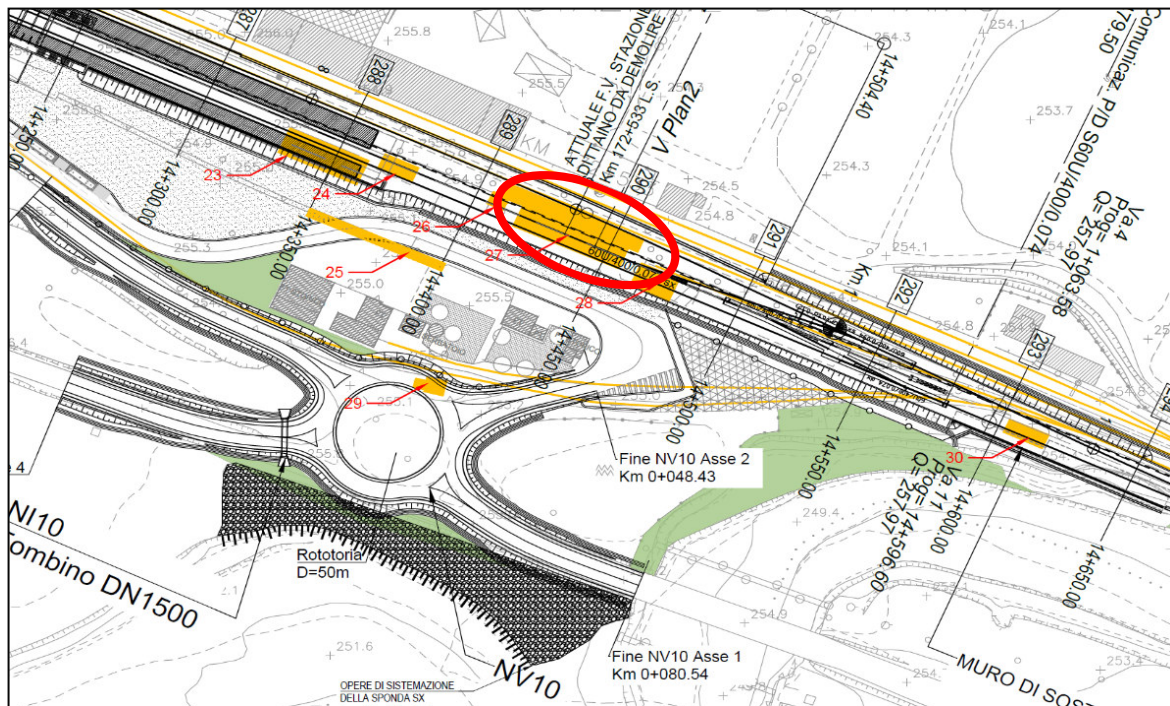

COMUNE	Assoro (EN)
STATO DI FATTO	Fabbricato viaggiatori a due piani dell'attuale stazione di Dittaino. Edificio in muratura già oggetto di ristrutturazione
STATO DI PROGETTO	La realizzazione della nuova Stazione interferisce con il manufatto
STATO DI CONSERVAZIONE	Buono
CONCLUSIONI	Per quanto sopra, nel progetto ne è prevista la demolizione

PROGETTO DEFINITIVO

MANUFATTI DA DEMOLIRE PER I QUALI NECESSITA
ACQUISIRE L'AUTORIZZAZIONE AI SENSI DELL'ART. 21
DEL D. LGS 42/2004

COMMESSA	LOTTO	CODIFICA	DOCUMENTO	REV.	FOGLIO
RS3V	40 D 22	RH	IM000X 001	A	23 di 31

FOTO



PROGETTO DEFINITIVO

MANUFATTI DA DEMOLIRE PER I QUALI NECESSITA ACQUISIRE L'AUTORIZZAZIONE AI SENSI DELL'ART. 21 DEL D. LGS 42/2004

COMMESSA	LOTTO	CODIFICA	DOCUMENTO	REV.	FOGLIO
RS3V	40 D 22	RH	IM000X 001	A	24 di 31

Manufatto n.28 - Edificio al km 14+475

LOCALIZZAZIONE

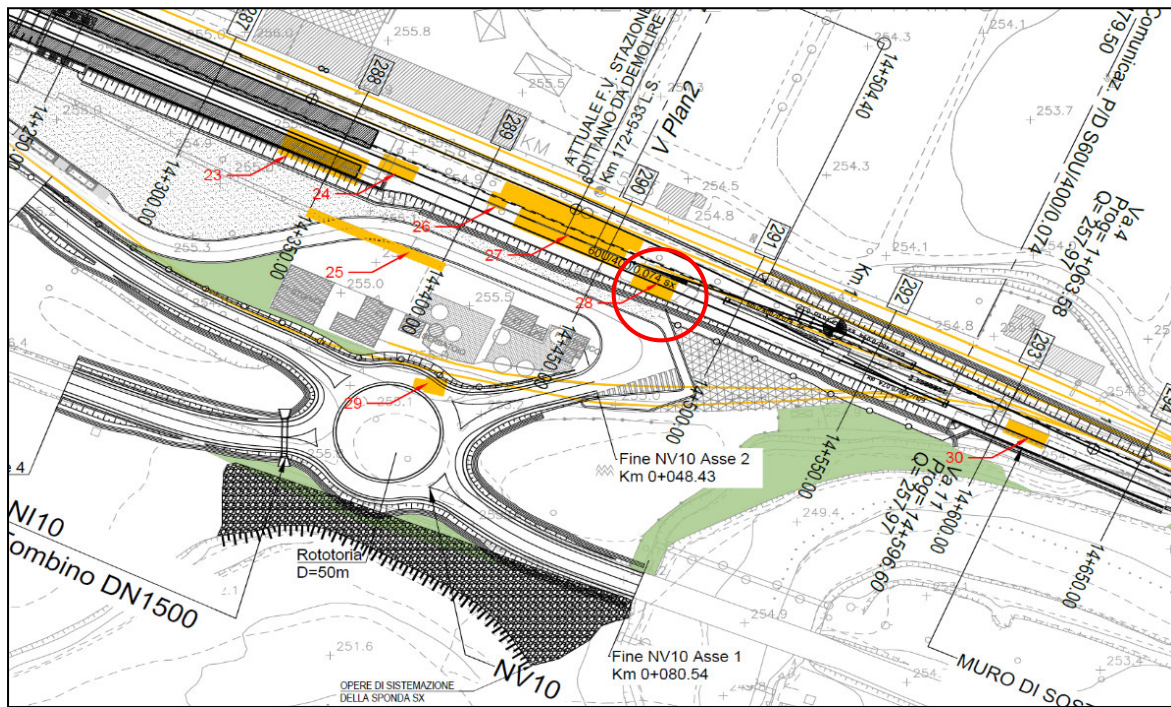

COMUNE	Assoro (EN)
STATO DI FATTO	Edificio ad un piano contiguo al fabbricato viaggiatori dell'attuale stazione di Dittaino. Edificio in muratura già oggetto di ristrutturazione
STATO DI PROGETTO	La realizzazione della nuova Stazione interferisce con il manufatto
STATO DI CONSERVAZIONE	Buono
CONCLUSIONI	Per quanto sopra, nel progetto ne è prevista la demolizione

PROGETTO DEFINITIVO

MANUFATTI DA DEMOLIRE PER I QUALI NECESSITA
ACQUISIRE L'AUTORIZZAZIONE AI SENSI DELL'ART. 21
DEL D. LGS 42/2004

COMMESSA	LOTTO	CODIFICA	DOCUMENTO	REV.	FOGLIO
RS3V	40 D 22	RH	IM000X 001	A	25 di 31

FOTO



PROGETTO DEFINITIVO

MANUFATTI DA DEMOLIRE PER I QUALI NECESSITA ACQUISIRE L'AUTORIZZAZIONE AI SENSI DELL'ART. 21 DEL D. LGS 42/2004

COMMESSA	LOTTO	CODIFICA	DOCUMENTO	REV.	FOGLIO
RS3V	40 D 22	RH	IM000X 001	A	26 di 31

Manufatto n.29 - Edificio al km 14+420

LOCALIZZAZIONE

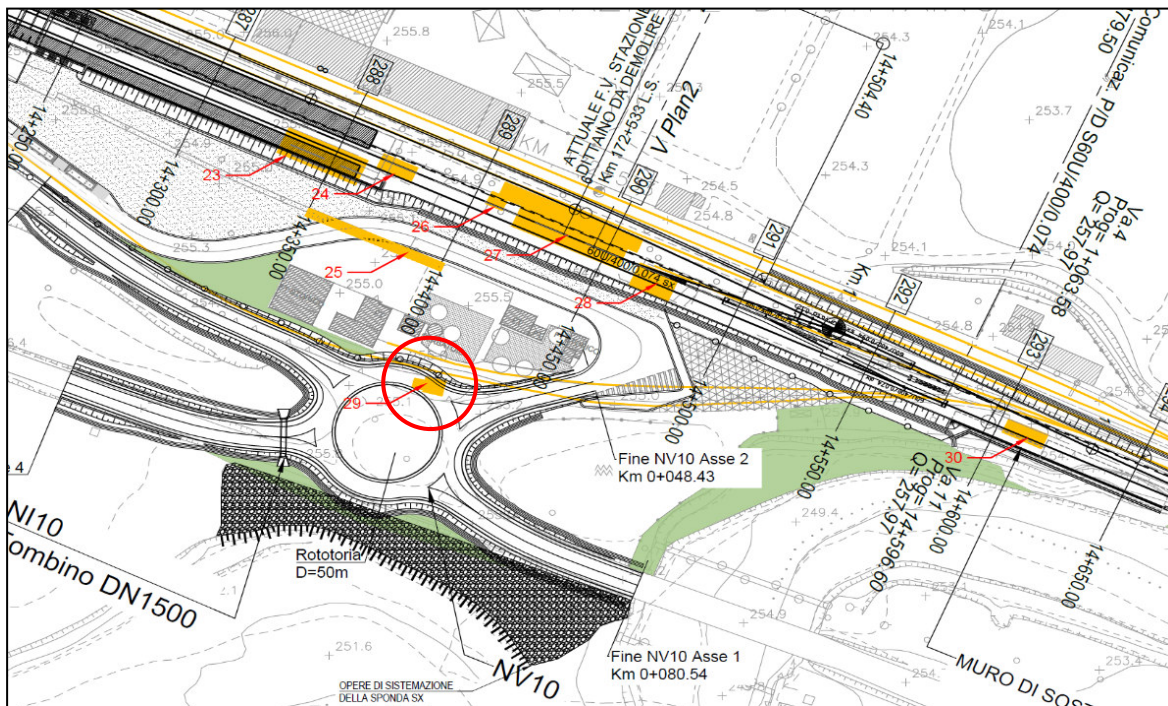

COMUNE	Assoro (EN)
STATO DI FATTO	Rudere di un piano, situato all'ingresso dello Scalo di Dittaino, parzialmente crollato e colmo di rifiuti
STATO DI PROGETTO	La realizzazione del nuovo sistema viario che riqualifica la SS192 e l'accesso alla Stazione interferisce con il manufatto
STATO DI CONSERVAZIONE	In cattivo stato di conservazione
CONCLUSIONI	Per quanto sopra, nel progetto ne è prevista la demolizione

PROGETTO DEFINITIVO

MANUFATTI DA DEMOLIRE PER I QUALI NECESSITA
ACQUISIRE L'AUTORIZZAZIONE AI SENSI DELL'ART. 21
DEL D. LGS 42/2004

COMMESSA	LOTTO	CODIFICA	DOCUMENTO	REV.	FOGLIO
RS3V	40 D 22	RH	IM000X 001	A	27 di 31

FOTO



PROGETTO DEFINITIVO

MANUFATTI DA DEMOLIRE PER I QUALI NECESSITA
ACQUISIRE L'AUTORIZZAZIONE AI SENSI DELL'ART. 21
DEL D. LGS 42/2004

COMMESSA	LOTTO	CODIFICA	DOCUMENTO	REV.	FOGLIO
RS3V	40 D 22	RH	IM000X 001	A	28 di 31



PROGETTO DEFINITIVO

MANUFATTI DA DEMOLIRE PER I QUALI NECESSITA ACQUISIRE L'AUTORIZZAZIONE AI SENSI DELL'ART. 21 DEL D. LGS 42/2004

COMMESSA	LOTTO	CODIFICA	DOCUMENTO	REV.	FOGLIO
RS3V	40 D 22	RH	IM000X 001	A	29 di 31

Manufatto n.30 - Edifici al km 14+610

LOCALIZZAZIONE

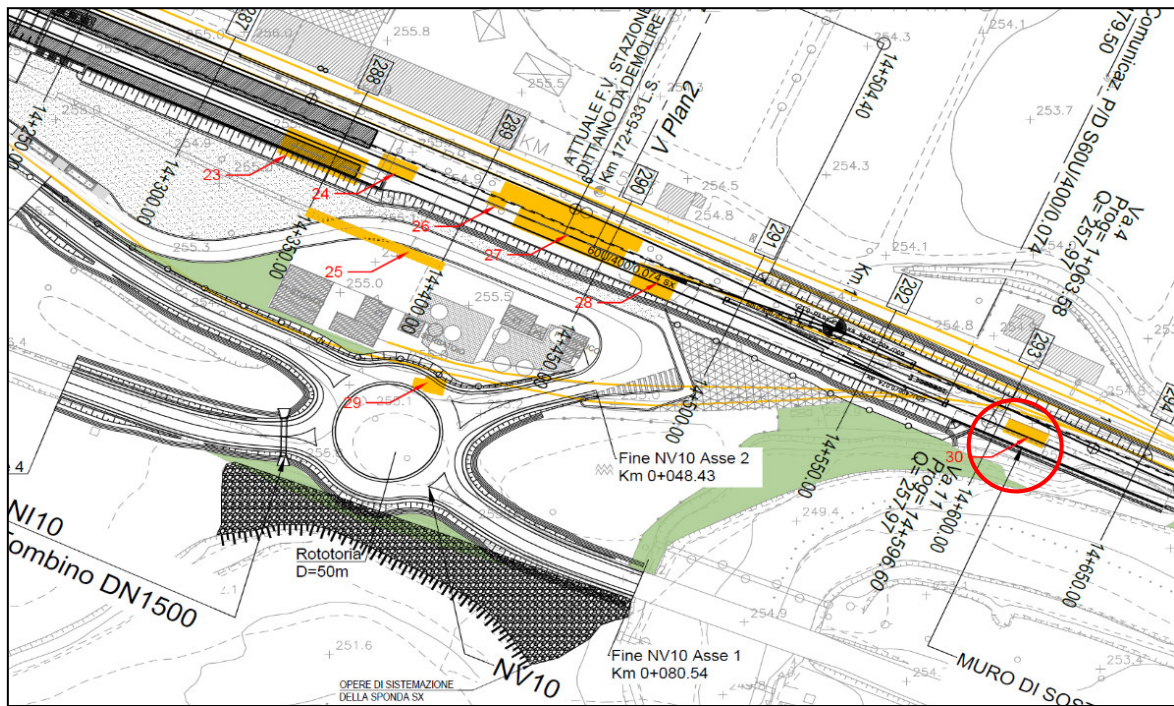

COMUNE	Assoro (EN)
STATO DI FATTO	Edifici di un piano in precario stato di conservazione, ad oggi inutilizzati, all'interno dello scalo di Dittaino
STATO DI PROGETTO	La realizzazione della nuova Stazione interferisce con i manufatti
STATO DI CONSERVAZIONE	In cattivo stato di conservazione
CONCLUSIONI	Per quanto sopra, nel progetto ne è prevista la demolizione

PROGETTO DEFINITIVO

MANUFATTI DA DEMOLIRE PER I QUALI NECESSITA
ACQUISIRE L'AUTORIZZAZIONE AI SENSI DELL'ART. 21
DEL D. LGS 42/2004

COMMESSA	LOTTO	CODIFICA	DOCUMENTO	REV.	FOGLIO
RS3V	40 D 22	RH	IM000X 001	A	30 di 31

FOTO





**DIRETTRICE FERROVIARIA MESSINA - CATANIA -
PALERMO
NUOVO COLLEGAMENTO PALERMO - CATANIA
TRATTA NUOVA ENNA - DITTAINO (LOTTO 4B)**

PROGETTO DEFINITIVO

MANUFATTI DA DEMOLIRE PER I QUALI NECESSITA
ACQUISIRE L'AUTORIZZAZIONE AI SENSI DELL'ART. 21
DEL D. LGS 42/2004

COMMESSA	LOTTO	CODIFICA	DOCUMENTO	REV.	FOGLIO
RS3V	40 D 22	RH	IM000X 001	A	31 di 31