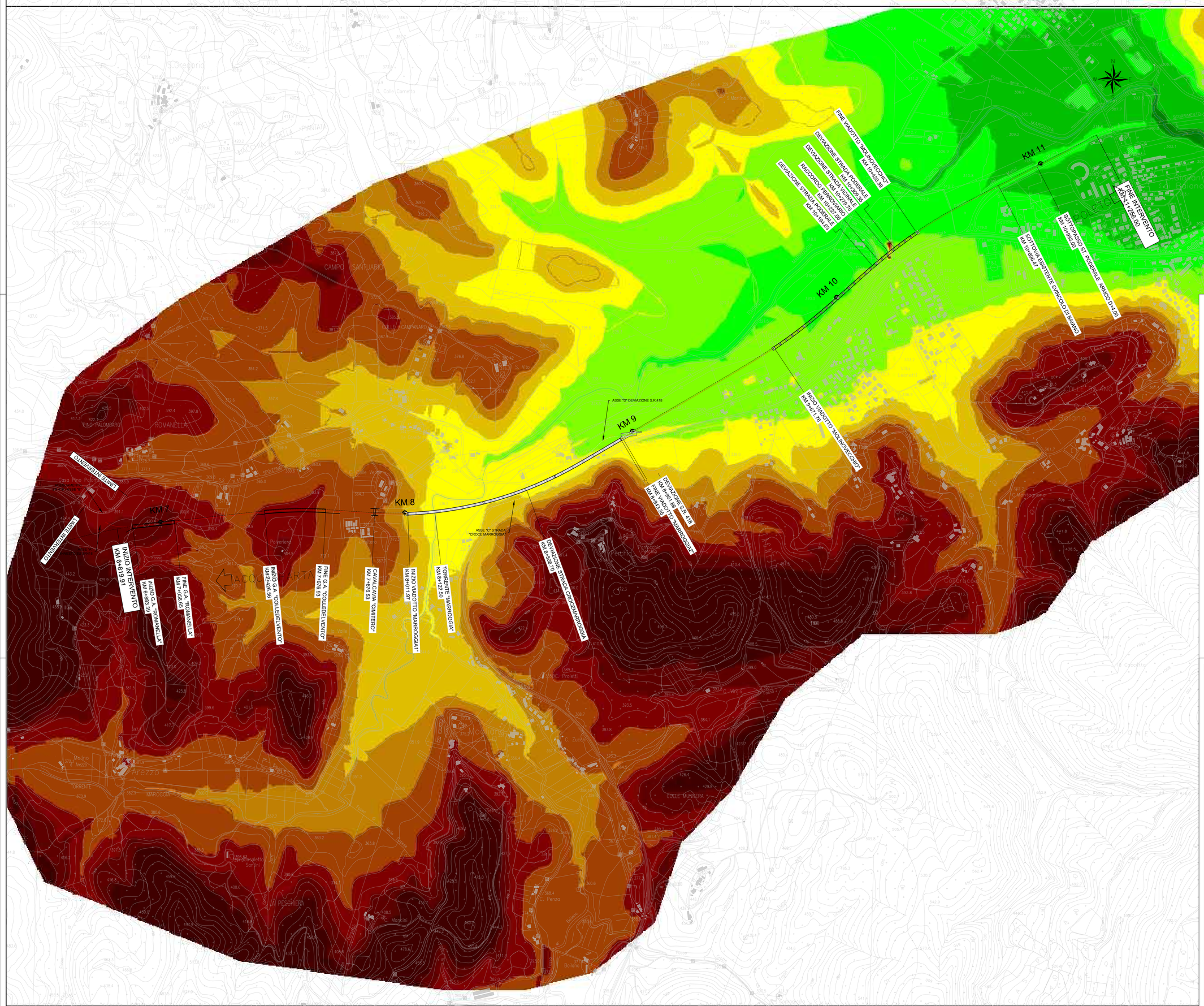

BATIMETRIA (m s.l.m.)

- H ≥ 420
- 400 ≤ H < 420
- 380 ≤ H < 400
- 360 ≤ H < 380
- 350 ≤ H < 360
- 340 ≤ H < 350
- 330 ≤ H < 340
- 320 ≤ H < 330
- 310 ≤ H < 320
- 300 ≤ H < 310
- H < 300
- Non definito

ASSE ALVEO

ASSE STRADALE DI PROGETTO

anas GRUPPO FS ITALIANE

Direzione Progettazione e Realizzazione Lavori

S.S 685 "DELLE TRE VALLI UMBRE"

TRATTO SPOLETO - ACQUASPARTA

1° stralcio: Madonna di Baiano-Firenzuola

AGGIORNAMENTO PROG. DEFINITIVO

COD. PG143

PROGETTAZIONE: ATI SINTAGMA - GDG - ICARIA

IL RESPONSABILE DELL'INTEGRAZIONE DELLE PRESTAZIONI SPECIALISTICHE:
Dott. Ing. Nando Granieri
Ordine degli Ingegneri della Prov. di Perugia n° A351

IL PROGETTISTA:
Dott. Ing. Federico Durastanti
Ordine degli Ingegneri della Prov. di Terni A844

IL GEOLOGO:
Dott. Geol. Giorgio Cerquiglini
Ordine dei Geologi della Regione Umbria n°108

IL COORDINATORE PER LA SICUREZZA IN FASE DI PROGETTAZIONE:
Dott. Ing. Filippo Pambianco
Ordine degli Ingegneri della Prov. di Perugia n° A3373

Il Responsabile di Progetto
Arch. Pianificatore Marco Colazza

Il Responsabile del Procedimento
Dott. Ing. Alessandro Micheli

PROTOCOLLO | DATA

IL GRUPPO DI PROGETTAZIONE:

MANDATARIA: Sintagma

MANDANTI: GEOTECHNICAL DESIGN GROUP; ICARIA società di ingegneria

Dott.Ing.	N.Granieri	Dott. Ing.	D.Carfagnini	Dott. Ing.	V.Rotisciani
Dott.Arch.	N.Kamenicky	Dott. Ing.	S.Sacconi	Dott. Ing.	F.Mazzhorni
Dott.Ing.	V.Truffini	Dott. Ing.	G.Cordua	Geom.	C.Vacchini
Dott.Ing.	F.Durastanti	Dott. Ing.	V.De Giovi	Dott. Ing.	V.Piunno
Dott.Arch.	A.Durastanti	Dott. Ing.	C.Consorti	Dott. Ing.	G.Pulli
Dott.Ing.	E.Bartolocci	Dott. Ing.	F.Domenici	Geom.	C.Sugaroni
Dott.Geol.	G.Cerquiglini				
Geom.	S.Scopetta				
Dott.Ing.	L.Sbrenna				
Dott.Ing.	L.Nani				
Dott.Ing.	L.Cerasti				
Dott.Ing.	L.Nani				
Dott.Ing.	F.Pambianco				
Dott. Agr.	F.Berti Nulli				

ORDINE DELLA PROVINCIA DI TERNI — DOTTORE INGEGNERE NANDO GRANIERI — SETTORE CIVILE E AMBIENTALE — SETTORE INDUSTRIALE — SETTORE DELL'INFORMAZIONE

ORDINE DEGLI INGEGNERI PROVINCIA DI PERUGIA — INGEGNERE NANDO GRANIERI — A351

STUDIO IDROLOGICO E IDRAULICO

STUDIO IDRAULICO DI PROPAGAZIONE DELLE PIENE-COLLASSO DIGA

PLANIMETRIA DELL'OROGRAFIA DI PROGETTO

CODICE PROGETTO			NOME FILE	REVISIONE	SCALA:
PROGETTO:	LIV. PROG.	N. PROG.	T00-ID01-IDR-PL02		
DPPG143	D	20	CODICE ELAB. T00IID01IDRPL02	A	1:5000

REV.	DESCRIZIONE	DATA	REDATTO	VERIFICATO	APPROVATO
A	Emissione	30/11/2020	N. Nari	F.Durastanti	N.Granieri