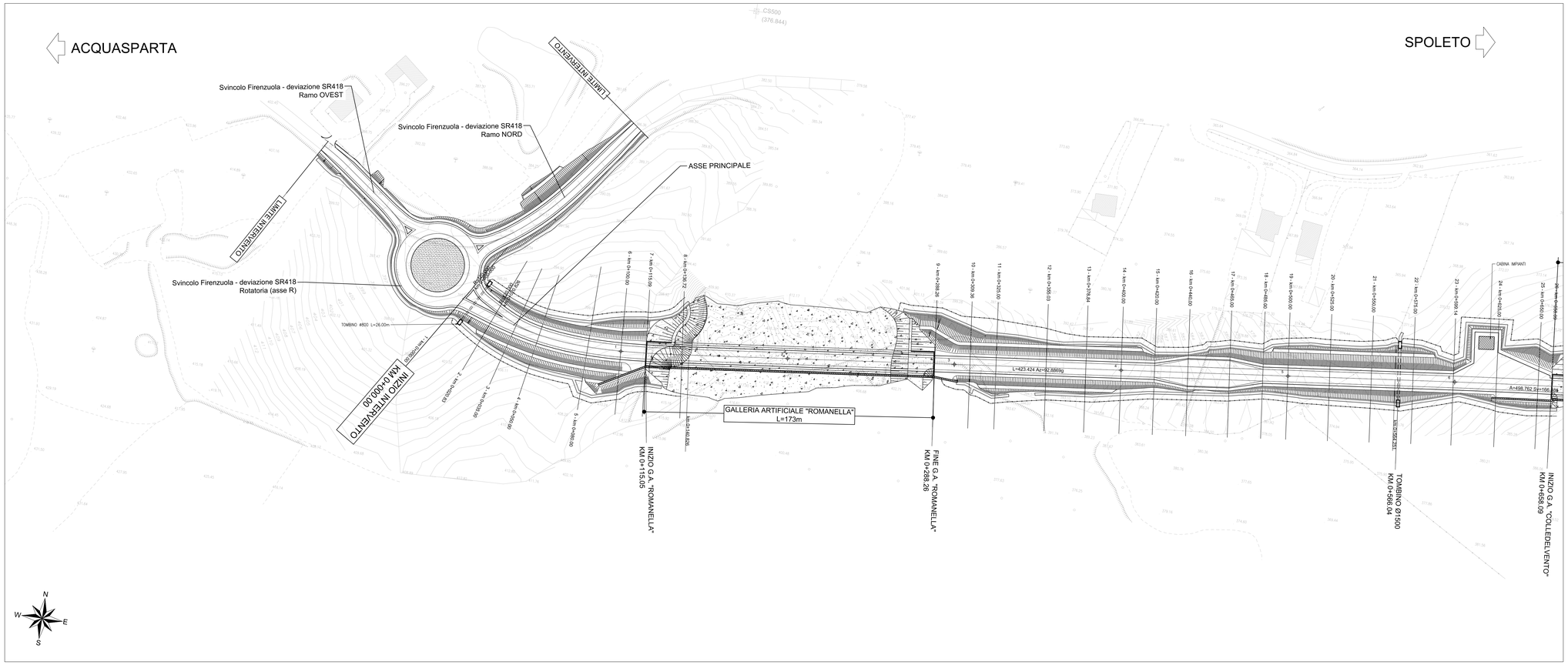

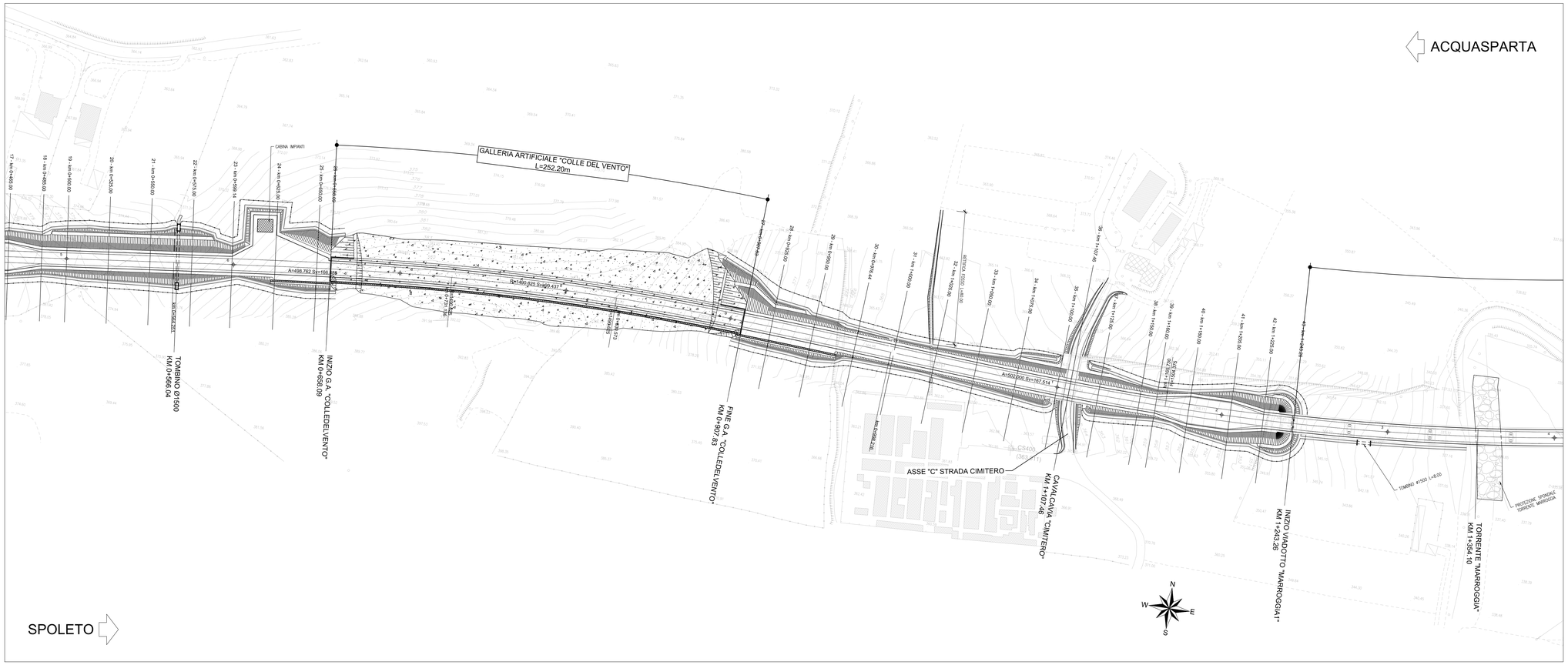

ASSE PRINCIPALE

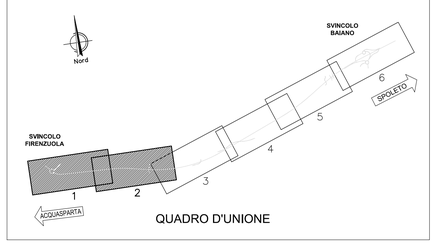

QUADRO D'UNIONE

anas
GRUPPO FS ITALIANE

Direzione Progettazione e Realizzazione Lavori

S.S 685 "DELLE TRE VALLI UMBRE"
TRATTO SPOLETO - ACQUASPARTA
1° stralcio: Madonna di Baiano-Fiorenzuola

SUPPORTO AGGIORNAMENTO PROG. DEFINITIVO — COD. PG143

PROGETTAZIONE: ATI SINTAGMA - GDG - ICARIA

IL RESPONSABILE DELL'INTEGRAZIONE DELLE PRESTAZIONI SPECIALISTICHE:
Dott. Ing. Nando Granieri
Ordine degli Ingegneri della Prov. di Perugia n° A351

IL PROGETTISTA:
Dott. Ing. Federico Durastanti
Ordine degli Ingegneri della Prov. di Terni n°A844

IL GEOLOGO:
Dott. Geol. Giorgio Cerquiglini
Ordine dei Geologi della Regione Umbria n°108

IL COORDINATORE PER LA SICUREZZA IN FASE DI PROGETTAZIONE:
Dott. Ing. Filippo Pambianco
Ordine degli Ingegneri della Prov. di Perugia n° A1373

Il Responsabile di Progetto
Arch. Pianificatore Marco Colazza

Il Responsabile del Procedimento
Dott. Ing.
Alessandro Micheli

IL GRUPPO DI PROGETTAZIONE:
MANDATARIA: Sintagma
MANDANTI: GEOTECHNICAL DESIGN GROUP — ICARIA società di ingegneria

Dott.Ing. N.Granieri	Dott. Ing. D.Carlaccini	Dott. Ing. V.Rotaciani
Dott.Arch. N.Kamenicky	Dott. Ing. S.Sacconi	Dott. Ing. F.Macchioni
Dott.Ing. V.Truffini	Dott. Ing. G.Cardua	Geom. C.Vischini
Dott.Arch. A.Bracchini	Dott. Ing. V.De Gori	Dott. Ing. V.Pierino
Dott.Ing. F.Durastanti	Dott. Ing. C.Consorti	Dott. Ing. G.Pulli
Dott.Ing. E.Bartolucci	Dott. Ing. F.Domenici	Geom. C.Sugaroni
Dott.Geol. G.Cerquiglini		
Geom. S.Scopetta		
Dott.Ing. L.Sbrenna		
Dott.Ing. E.Sellari		
Dott.Ing. L.Dinelli		
Dott.Ing. L.Nani		
Dott.Ing. F.Pambianco		
Dott. Agr. F.Berti Nulli		

PROTOCOLLO — DATA

INGEGNERI DELLA PROVINCIA DI TERNI — Dott. Ing. Nando Granieri — DOTTORE INGEGNERE NANDO GRANIERI — SETTORE CIVILE E AMBIENTALE SETTORE INDUSTRIALE SETTORE DELL'INFORMAZIONE

ORDINE degli INGEGNERI DELLA PROVINCIA DI TERNI — Dott. Ing. Federico Durastanti — Ingegnere — A 844 — Provincia di Terni

TRACCIATI E CORPO STRADALE
PROGETTO STRADALE - ASSE PRINCIPALE
Planimetria di progetto 1 di 3

CODICE PROGETTO	NOME FILE	REVISIONE	SCALA:
PROGETTO LOPG143 — LIV. PROG. D — N. PROG. 2007	P00-PS00-TRA-PP01 — CODICE ELAB. P00PS00TRAPP01	A	1:1000

REV.	DESCRIZIONE	DATA	REDATTO	VERIFICATO	APPROVATO
A	Emissione	30/11/2020	M.Crea	S.Scopetta	N.Granieri