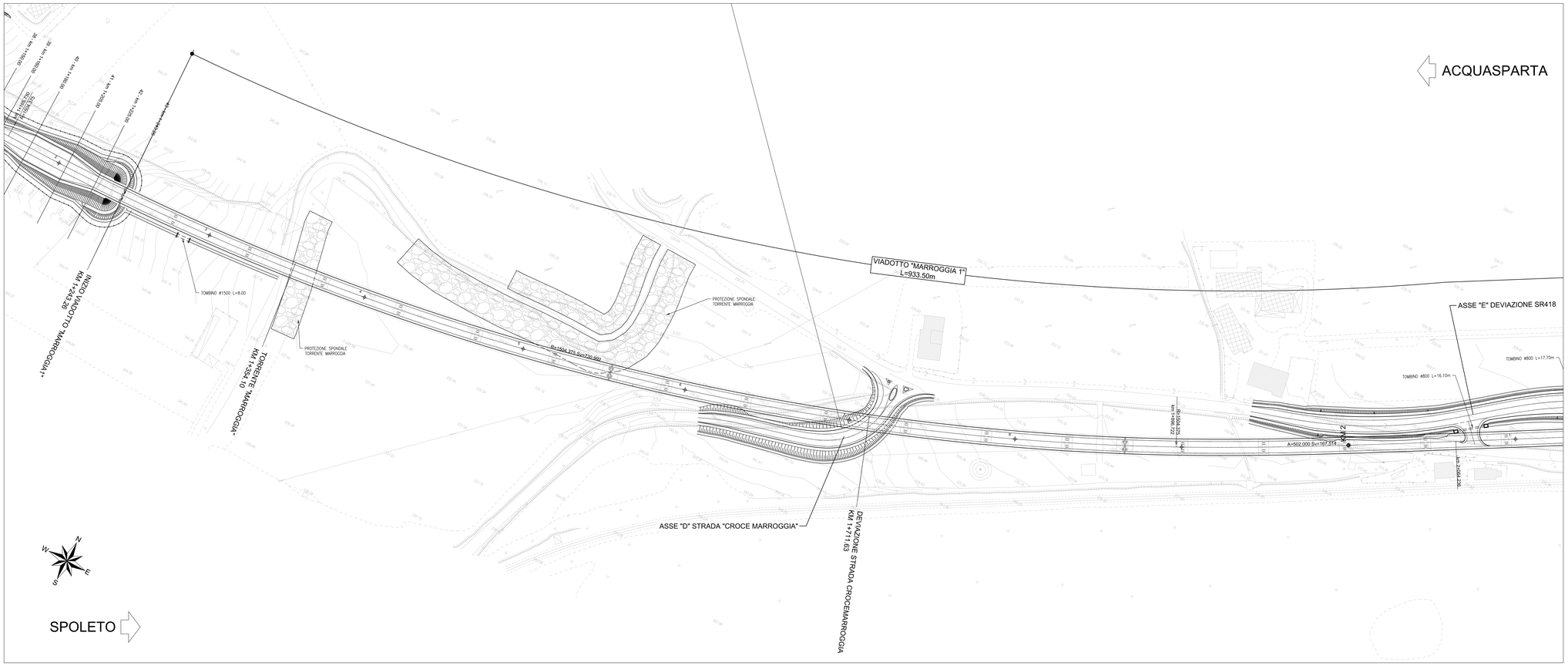

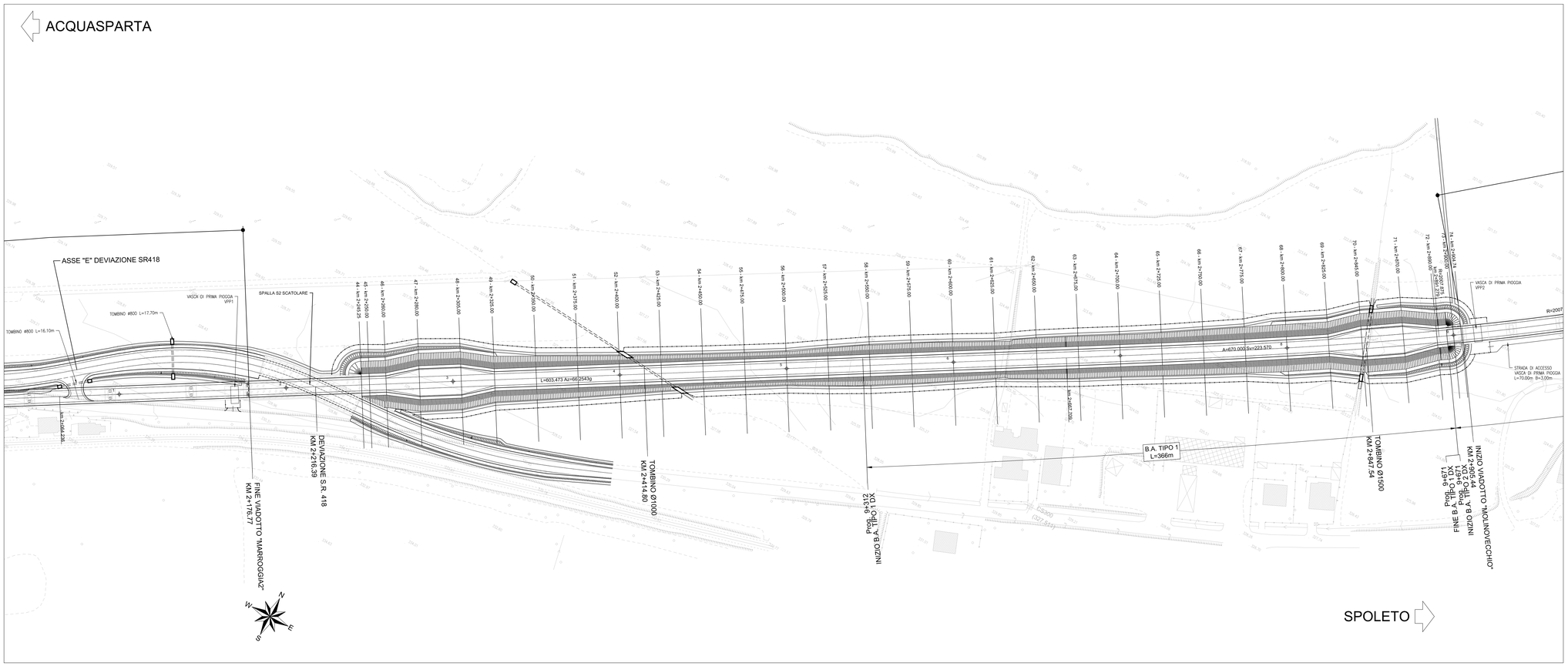

ASSE PRINCIPALE

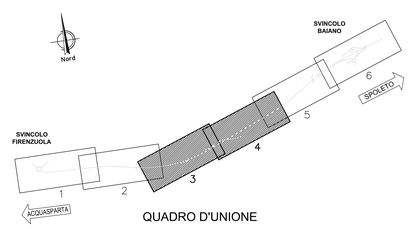

QUADRO D'UNIONE

anas
GRUPPO FS ITALIANE

Direzione Progettazione e Realizzazione Lavori

S.S 685 "DELLE TRE VALLI UMBRE"

TRATTO SPOLETO - ACQUASPARTA

1° stralcio: Madonna di Baiano-Fiorenzuola

SUPPORTO AGGIORNAMENTO PROG. DEFINITIVO — COD. PG143

PROGETTAZIONE: ATI SINTAGMA - GDG - ICARIA

IL RESPONSABILE DELL'INTEGRAZIONE DELLE PRESTAZIONI SPECIALISTICHE:
Dott. Ing. Nando Granieri
Ordine degli Ingegneri della Prov. di Perugia n° A351

IL PROGETTISTA:
Dott. Ing. Federico Durastanti
Ordine degli Ingegneri della Prov. di Terni n°AB44

IL GEOLOGO:
Dott. Geol. Giorgio Cerquiglini
Ordine dei Geologi della Regione Umbria n°108

IL COORDINATORE PER LA SICUREZZA IN FASE DI PROGETTAZIONE:
Dott. Ing. Filippo Pambianco
Ordine degli Ingegneri della Prov. di Perugia n° A1373

Il Responsabile di Progetto
Arch. Pianificatore Marco Colazza

Il Responsabile del Procedimento
Dott. Ing.
Alessandro Micheli

PROTOCOLLO | DATA

IL GRUPPO DI PROGETTAZIONE:
MANDATARIA: Sintagma
MANDANTI: GEOTECHNICAL DESIGN GROUP; ICARIA società di ingegneria

Dott. Ing. N.Granieri	Dott. Ing. D.Ciarlacconi	Dott. Ing. V.Rotisciani	
Dott.Arch. N.Kamenicky	Dott. Ing. S.Sacconi	Dott. Ing. F.Macchioni	
Dott.Ing. V.Truffini	Dott. Ing. G.Cardua	Geom. C.Vrachimi	
Dott.Arch. A.Bracchini	Dott. Ing. V.De Gori	Dott. Ing. Y.Piunno	
Dott.Ing. M.Bartolucci	Dott. Ing. A.Pesiri	Dott. Ing. G.Puliti	
Dott.Ing. E.Bartolucci	Dott. Ing. F.Consorti	Geom. C.Bugiardini	
Dott.Geol. G.Cerquiglini	Dott. Ing. F.Domenici		
Geom. S.Scopetta			
Dott.Ing. L.Sbrenna			
Dott.Ing. L.Frenna			
Dott.Ing. L.Dinelli			
Dott.Ing. L.Nani			
Dott.Ing. F.Pambianco			
Dott. Agr. F.Berti Nulli			

Timbro e firma
DOTTORE INGEGNERE
NANDO GRANIERI
LIBERO ESERCIZIO DELLA PROFESSIONE
SETTORE CIVILE E AMBIENTALE
SETTORE INDUSTRIALE
SETTORE DELL'INFORMAZIONE
ORDINE degli INGEGNERI
DELLA PROVINCIA DI PERUGIA
INGEGNERE
FEDERICO DURASTANTI
Sez. A
A 844
Provincia di TERNI

TRACCIATI E CORPO STRADALE
PROGETTO STRADALE - ASSE PRINCIPALE
Planimetria di progetto 2 di 3

CODICE PROGETTO	NOME FILE	REVISIONE	SCALA:
PROGETTO LOPG143 — LIV. PROG. D — N. PROG. 2007	CODICE ELAB. P00PS00TRAPP02	A	1:1000

REV.	DESCRIZIONE	DATA	REDATTO	VERIFICATO	APPROVATO
A	Emissione	30/11/2020	M.Creo	S.Scopetta	N.Granieri