SEZIONE 5
PROGRESSIVA 0+100.00

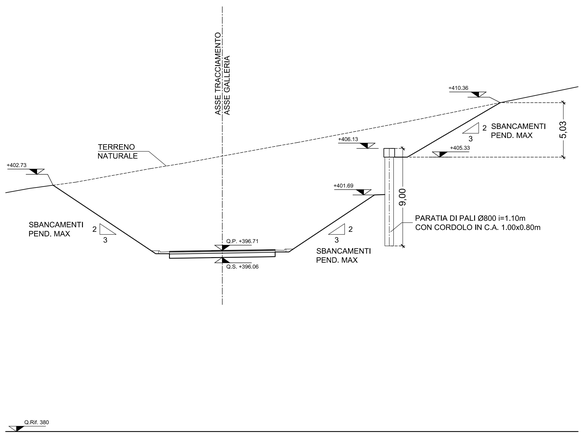

SEZIONE 6
PROGRESSIVA 0+125.00

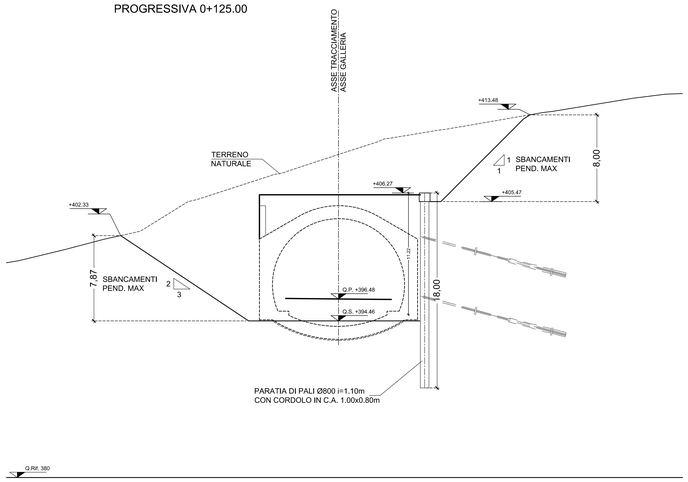

SEZIONE 7
PROGRESSIVA 0+150.00

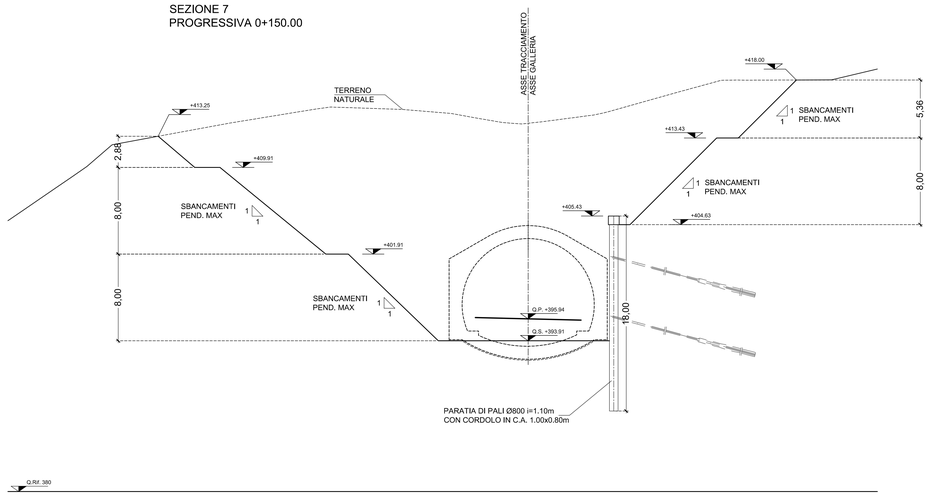

SEZIONE 8
PROGRESSIVA 0+175.00

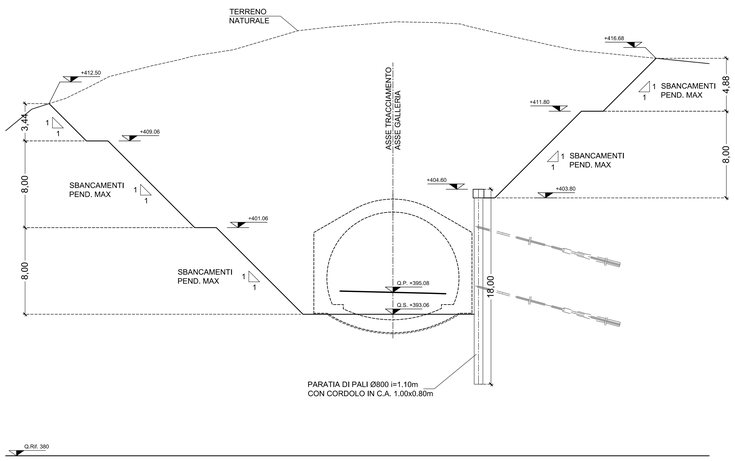

SEZIONE 9
PROGRESSIVA 0+200.00

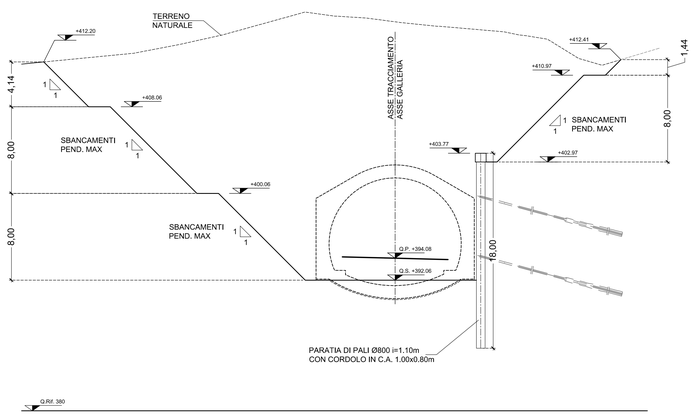

SEZIONE 10
PROGRESSIVA 0+225.00

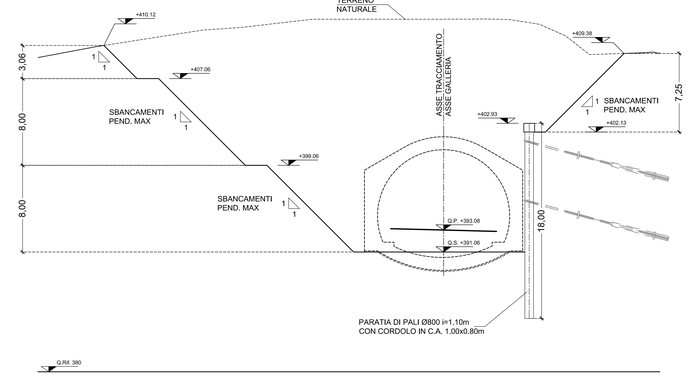

SEZIONE 11
PROGRESSIVA 0+250.00

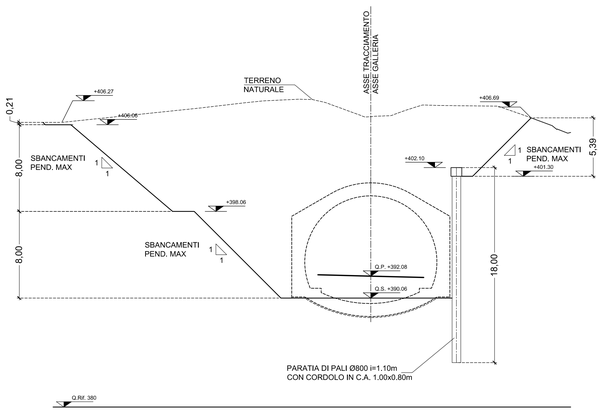

SEZIONE 12
PROGRESSIVA 0+275.00

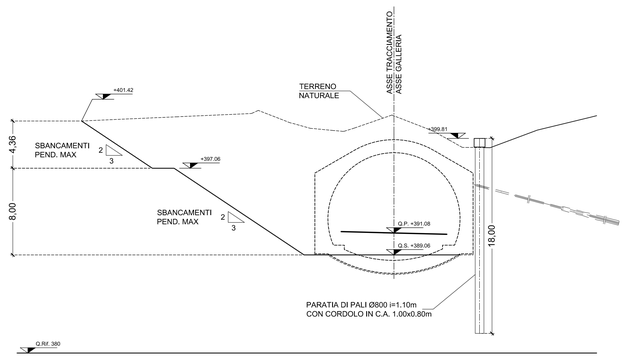

SEZIONE 13
PROGRESSIVA 0+300.00

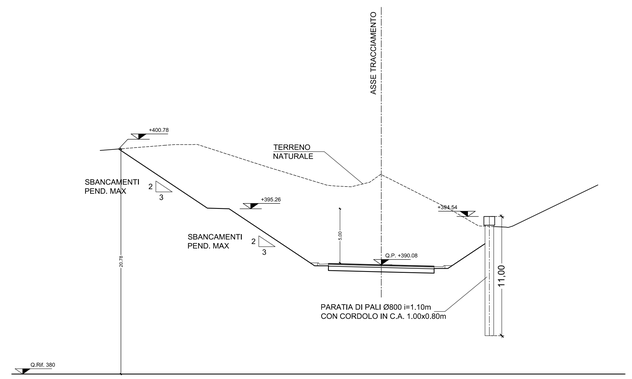

anas
GRUPPO FS ITALIANE

Direzione Progettazione e Realizzazione Lavori

S.S 685 "DELLE TRE VALLI UMBRE"
TRATTO SPOLETO - ACQUASPARTA
1° stralcio: Madonna di Baiano-Fiorenzuola

SUPPORTO AGGIORNAMENTO PROG. DEFINITIVO — COD. PG143

PROGETTAZIONE: ATI SINTAGMA - GDG - ICARIA

IL RESPONSABILE DELL'INTEGRAZIONE DELLE PRESTAZIONI SPECIALISTICHE:
Dott. Ing. Nando Granieri
Ordine degli Ingegneri della Prov. di Perugia n° A351

IL PROGETTISTA:
Dott. Ing. Federico Durastanti
Ordine degli Ingegneri della Prov. di Terni n° A844

IL GEOLOGO:
Dott. Geol. Giorgio Cerquiglini
Ordine dei Geologi della Regione Umbria n°108

IL COORDINATORE PER LA SICUREZZA IN FASE DI PROGETTAZIONE:
Dott. Ing. Filippo Pambianco
Ordine degli Ingegneri della Prov. di Perugia n° A1373

Il Responsabile di Progetto
Arch. Pianificatore Marco Colazza

Il Responsabile del Procedimento
Dott. Ing.
Alessandro Micheli

PROTOCOLLO | DATA

IL GRUPPO DI PROGETTAZIONE:
MANDATARIA: Sintagma
MANDANTI: GEOTECHNICAL DESIGN GROUP; ICARIA società di ingegneria

Dott.Ing. N.Granieri	Dott. Ing. D.Carfaccini	Dott. Ing. V.Malasiani	
Dott.Ing. F.Durastanti	Dott. Ing. A.Cerquiglini	Dott. Ing. E.Cianfarani	
Dott.Ing. V.Truffini	Dott. Ing. G.Cardua	Geom. C.Vlachini	
Dott.Arch. A.Bracchini	Dott. Ing. V.De Gori	Dott. Ing. V.Piunno	
Dott.Ing. F.Durastanti	Dott. Ing. F.Consorti	Dott. Ing. G.Pulli	
Dott.Ing. E.Bartolocci	Dott. Ing. F.Dominici	Geom. C.Sugaroni	
Dott.Ing. F.Fabrizio			
Geom. S.Scopetta			
Dott.Ing. L.Sbrenna			
Dott.Ing. E.Sellari			
Dott.Ing. L.Dinelli			
Dott.Ing. L.Leoni			
Dott.Ing. F.Pambianco			
Dott. Agr. F.Berti Nulli			

Timbro ORDINE DEGLI INGEGNERI DELLA PROVINCIA DI TERNI — SETTORE INGEGNERIA — MASSIMO GRANIERI — SETTORE CIVILE E AMBIENTALE — SETTORE INDUSTRIALE — SETTORE DELL'INFORMAZIONE — ORDINE degli INGEGNERI DELLA PROVINCIA DI TERNI — Sezione A — Settore A — A 844

OPERE IN SOTTERRANEO: GALLERIE ARTIFICIALI
GALLERIA ROMANELLA
Galleria Romanella - Sezioni

CODICE PROGETTO (PROGETTO / LIV. PROG. / N. PROG.)	NOME FILE	REVISIONE	SCALA:
LOPG143 D 2007	CODICE ELAB. T00GN01OSTPP02 (T00–GN01–OST–PP02)	A	1:200

REV.	DESCRIZIONE	DATA	REDATTO	VERIFICATO	APPROVATO
A	Emissione	30/11/2020	L.Sbrenna	F.Durastanti	N.Granieri