D	Nome attività	Durata	Inizio	Fine
1	Fronte 1 da Salgareda a variante SS13 Pontebbana (27,42 Km)	478 giorni	lun 26/10/20	mer 24/08/22
2	Tratto da Vazzola-Salgareda DN 300 (12") (17,19 Km)	408 giorni	lun 26/10/20	mer 18/05/22
3	Picchettamento ed espianto vigneti	100 giorni	lun 26/10/20	ven 12/03/21
4	Bonifica ordigni bellici	100 giorni	lun 23/11/20	ven 09/04/21
5	Taglio piante sul tracciato	60 giorni	mer 28/10/20	mar 19/01/21
6	Variante met. Comune di Salgareda da V435 a P392 (1,74 Km)	81 giorni	lun 14/12/20	lun 05/04/21
7	Lavori di costruzione in linea	81 giorni	lun 14/12/20	lun 05/04/21
8	Apertura fascia di lavoro	10 giorni	lun 14/12/20	ven 25/12/20
9	Attività meccaniche	16 giorni	mer 16/12/20	mer 06/01/21
10	Scavo e posa	36 giorni	mer 10/02/21	mer 31/03/21
11	Posa polifera e rinterro	36 giorni	lun 15/02/21	lun 05/04/21
12	Lavori di costruzione puntuali	10 giorni	mer 13/01/21	mar 26/01/21
13	Trivellazione trenchless	10 giorni	mer 13/01/21	mar 26/01/21
14	attraversamento Via Callunga V415 - V418	5 giorni	mer 13/01/21	mar 19/01/21
15	attraversamento Via Chiodo V396 - V398	5 giorni	mer 20/01/21	mar 26/01/21
16	Variante met. Comune di Ponte di Piave da P392 a V256 (5,53 km)	75 giorni	lun 08/02/21	ven 21/05/21
17	Lavori di costruzione in linea	56 giorni	lun 08/02/21	lun 26/04/21
18	Apertura fascia di lavoro	46 giorni	lun 08/02/21	lun 12/04/21
19	Attività meccaniche	50 giorni	gio 11/02/21	mer 21/04/21
20	Scavo e posa	50 giorni	gio 11/02/21	mer 21/04/21
21	Posa polifera e rinterro	50 giorni	mar 16/02/21	lun 26/04/21
22	Lavori di costruzione puntuali	54 giorni	mar 09/03/21	ven 21/05/21
23	Trivellazione trenchless	47 giorni	mar 09/03/21	mer 12/05/21
24	attraversamento Vicolo Grasseghella V370 - V372	4 giorni	mar 09/03/21	ven 12/03/21
25	attraversamento Via Grasseghella V357 - V358	4 giorni	lun 22/03/21	gio 25/03/21
26	attraversamento Via Ferrovia V313 - V315	5 giorni	gio 25/03/21	mer 31/03/21
27	attraversamento Via Fossadelle V290 - V293 e Scolo Bidoggiata V293 - V296	7 giorni	gio 01/04/21	ven 09/04/21
28	attraversamento Scolo Grassaga V319 - V322	5 giorni	lun 12/04/21	ven 16/04/21
29	attraversamento Scolo Bidoggiata V257 - V259	5 giorni	lun 19/04/21	ven 23/04/21
30	attraversamento Strada Regionale n. 53 Prog.Km 80+839 V351 - V353	5 giorni	lun 26/04/21	ven 30/04/21
31	attraversamento Ferrovia Treviso - Portogruaro Prog.Km 19+889 V334 - P337	8 giorni	lun 03/05/21	mer 12/05/21
32	Attraversamento a cielo aperto	15 giorni	lun 03/05/21	ven 21/05/21
33	attraversamento cunicolo CLS V348 - V345	15 giorni	lun 03/05/21	ven 21/05/21
34	Variante met. Comune di Ormelle da P255 a P175 (3,15 km)	76 giorni	mar 16/03/21	mar 29/06/21
35	Lavori di costruzione in linea	37 giorni	mar 16/03/21	mer 05/05/21
36	Apertura fascia di lavoro	27 giorni	mar 16/03/21	mer 21/04/21
37	Attività meccaniche	33 giorni	gio 18/03/21	lun 03/05/21
38	Scavo e posa	33 giorni	gio 18/03/21	lun 03/05/21
39	Posa polifera e rinterro	33 giorni	lun 22/03/21	mer 05/05/21
40	Lavori di costruzione puntuali	28 giorni	lun 26/04/21	mer 02/06/21
41	Trivellazione trenchless	23 giorni	lun 26/04/21	mer 26/05/21
42	attraversamento Scolo Bidoggia S.P. n. 7 Prog.Km 4+736 V223 - P226	5 giorni	lun 26/04/21	ven 30/04/21
43	attraversamento Via Trattori V213 - V215	5 giorni	lun 03/05/21	ven 07/05/21
44	attraversamento Strada Privata P191 - V193	5 giorni	lun 10/05/21	ven 14/05/21
45	attraversamento S.P. n.34 Prog.Km 24+354 V184 - P186 e Strada Privata P187 - V189	8 giorni	lun 17/05/21	mer 26/05/21
46	Attraversamento a cielo aperto	8 giorni	lun 24/05/21	mer 02/06/21
47	attraversamento Via Trattori P216 - V218	4 giorni	lun 24/05/21	gio 27/05/21
48	attraversamento Via Cardin II Tronco - via Stadio V174 - P178	4 giorni	ven 28/05/21	mer 02/06/21
49	Realizzazioni impianti	60 giorni	mer 07/04/21	mar 29/06/21
50	Realizzazione P.I.D.I. n.4	30 giorni	mer 07/04/21	mar 18/05/21
51	Realizzazione P.I.L. n.3	30 giorni	mer 19/05/21	mar 29/06/21
52	Variante met. Comune di San Polo di Piave da V174 a V15 (6,36 km)	136 giorni	mar 02/03/21	mar 07/09/21
53	Lavori di costruzione in linea	59 giorni	mar 02/03/21	ven 21/05/21
54	Apertura fascia di lavoro	37 giorni	mar 02/03/21	mer 21/04/21
55	Attività meccaniche	54 giorni	gio 04/03/21	mar 18/05/21
56	Scavo e posa	54 giorni	gio 04/03/21	mar 18/05/21
57	Posa polifera e rinterro	54 giorni	mar 09/03/21	ven 21/05/21
58	Lavori di costruzione puntuali	73 giorni	mar 16/03/21	gio 24/06/21
59	Trivellazione trenchless	40 giorni	mar 16/03/21	lun 10/05/21
60	attraversamento Via San Michele V34 - V42	10 giorni	mar 16/03/21	lun 29/03/21
61	attraversamento Via Roro V78 - P80	5 giorni	mar 30/03/21	lun 05/04/21
62	attraversamento Via Baruchella V67 - V69	5 giorni	mar 06/04/21	lun 12/04/21
63	attraversamento Via San Martino V154 - V156	5 giorni	mar 13/04/21	lun 19/04/21
64	attraversamento Via Guizza P118 - V119	5 giorni	mar 20/04/21	lun 26/04/21
65	attraversamento Strada comunale Via Francolin P106 - V107	5 giorni	mar 27/04/21	lun 03/05/21
66	attraversamento S.P. n.110 Prog.Km 1+227 V95 - V97	5 giorni	mar 04/05/21	lun 10/05/21
67	Attraversamento a cielo aperto	16 giorni	gio 03/06/21	gio 24/06/21
68	attraversamento Canale Bidoggiotto V174 - V176	4 giorni	gio 03/06/21	mar 08/06/21
69	attraversamento Via San Martino V161 - V164	4 giorni	mer 09/06/21	lun 14/06/21
70	attraversamento Via Brigata Foggia da V125 a V127	4 giorni	mar 15/06/21	ven 18/06/21
71	attraversamento Via Francolin P102 - V103	4 giorni	lun 21/06/21	gio 24/06/21
72	Realizzazioni impianti	50 giorni	mer 30/06/21	mar 07/09/21
73	Realizzazione P.I.D.I n.2	50 giorni	mer 30/06/21	mar 07/09/21
74	Variante met. Comune di Vazzola da P14 a P0 (0.42 Km)	25 giorni	gio 22/04/21	mer 26/05/21
75	Lavori di costruzione in linea	25 giorni	gio 22/04/21	mer 26/05/21
76	Apertura fascia di lavoro	3 giorni	gio 22/04/21	lun 26/04/21
77	Attività meccaniche	4 giorni	mer 19/05/21	lun 24/05/21
78	Scavo e posa	4 giorni	mer 19/05/21	lun 24/05/21
79	Posa polifera e rinterro	4 giorni	ven 21/05/21	mer 26/05/21
80	Campagna cercafalle e collaudo	43 giorni	gio 27/05/21	lun 26/07/21
81	Inserimento in gas da Salgareda ad Area Impianto San Polo	0 giorni	ven 10/09/21	ven 10/09/21
82	Dismissione da Salgareda ad Area Impianto San Polo	119 giorni	ven 03/12/21	mer 18/05/22
83	Dismissione Comune di Salgareda da V435 a P392 (1,74 Km)	12 giorni	ven 03/12/21	lun 20/12/21
84	Dismissione Comune di Ponte di Piave da P392 a V256 (5,53 km)	38 giorni	mar 21/12/21	gio 10/02/22
85	Intasamento vecchio attraversamento Scolo Grassaga comune Ponte di Piave 12+013 Km	2 giorni	mar 28/12/21	mer 29/12/21
86	Intasamento vecchio attraversamento Fosso comune Ponte di Piave 5+665 Km	2 giorni	gio 20/01/22	ven 21/01/22
87	Dismissione Comune di Ormelle da P255 a P175 (3,15 km)	22 giorni	ven 11/02/22	lun 14/03/22
88	Dismissione Comune di San Polo di Piave da V174 a V15 (6,36 km)	44 giorni	mar 15/03/22	ven 13/05/22
89	Dismissione Comune di Vazzola da P14 a P0 (0.42 Km)	3 giorni	lun 16/05/22	mer 18/05/22
90	Tratto da Area Impianto di San Polo a S.S. 13 Pontebbana DN 300 (12") (10,22 km)	406 giorni	mer 03/02/21	mer 24/08/22
91	Picchettamento ed espianto vigneti	75 giorni	mer 03/02/21	mar 18/05/21
92	Bonifica ordigni bellici	75 giorni	mer 31/03/21	mar 13/07/21
93	Variante met. Comune di Vazzola da P0 a V47 (1,9 Km)	55 giorni	mar 30/03/21	lun 14/06/21
94	Lavori di costruzione in linea	38 giorni	gio 22/04/21	lun 14/06/21
95	Apertura fascia di lavoro	10 giorni	gio 22/04/21	mer 05/05/21
96	Attività meccaniche	26 giorni	gio 06/05/21	gio 10/06/21
97	Scavo e posa	26 giorni	gio 06/05/21	gio 10/06/21
98	Posa polifera e rinterro	26 giorni	lun 10/05/21	lun 14/06/21
99	Lavori di costruzione puntuali	14 giorni	mar 30/03/21	ven 16/04/21
100	Trivellazione trenchless	14 giorni	mar 30/03/21	ven 16/04/21
101	attraversamento Strada Provinciale N.92 prog. Km 0+586 V7 - P9	8 giorni	mar 30/03/21	gio 08/04/21
102	attraversamento Via dei Prati V32 - V34	6 giorni	ven 09/04/21	ven 16/04/21
103	Variante met. Comune di Mareno di Piave da P48 a V137 (3,87 Km)	130 giorni	lun 19/04/21	ven 15/10/21
104	Lavori di costruzione in linea	84 giorni	gio 06/05/21	mar 31/08/21
105	Apertura fascia di lavoro	18 giorni	gio 06/05/21	lun 31/05/21
106	Attività meccaniche	56 giorni	ven 11/06/21	ven 27/08/21
107	Scavo e posa	56 giorni	ven 11/06/21	ven 27/08/21
108	Posa polifera e rinterro	56 giorni	mar 15/06/21	mar 31/08/21
109	Lavori di costruzione puntuali	130 giorni	lun 19/04/21	ven 15/10/21
110	Trivellazione trenchless	56 giorni	lun 19/04/21	lun 05/07/21

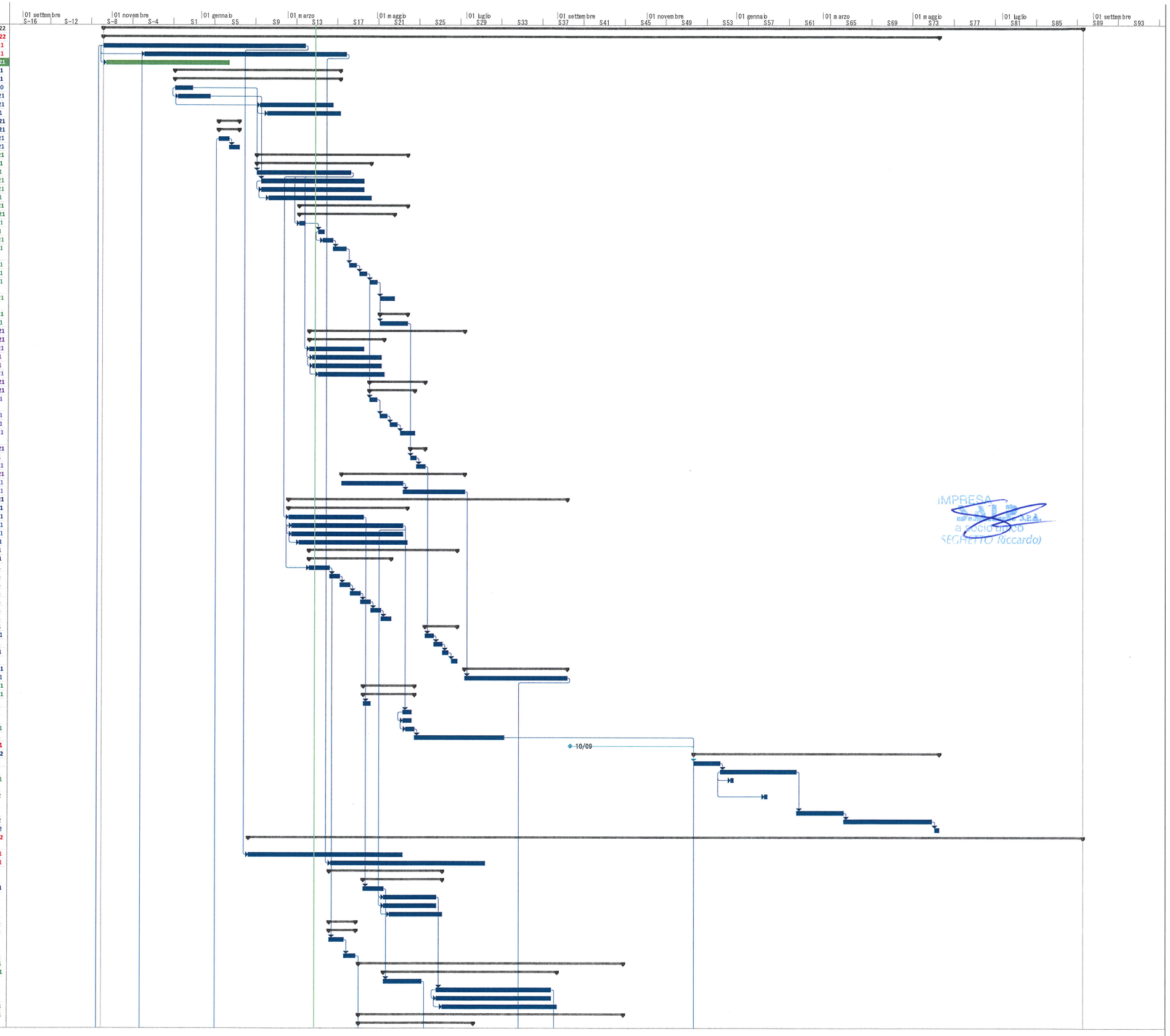

IMPRESA
SALCI S.R.L.
a socio unico
SEGHETTO Riccardo

D	Nome attività	Durata	Inizio	Fine
111	attraversamento Strada Provinciale N.34 prog. Km 14+650 V47 - V50	8 giorni	lun 19/04/21	mer 28/04/21
112	attraversamento Via Mantese V64 - V67	6 giorni	gio 29/04/21	gio 06/05/21
113	attraversamento Via Castaldia P97- P98	6 giorni	ven 07/05/21	ven 14/05/21
114	attraversamento Autostrada A27 "VE-BL" Prog. Km 35+182 V101 - P104	15 giorni	lun 17/05/21	ven 04/06/21
115	attraversamento Strada Provinciale N.165 Prog. Km 11+681 P103 - P104	8 giorni	lun 07/06/21	mer 16/06/21
116	attraversamento Canale Santa Maria V123 - V124	7 giorni	gio 17/06/21	ven 25/06/21
117	attraversamento Via Campana P126 - V128	6 giorni	lun 28/06/21	lun 05/07/21
118	**Attraversamento a cielo aperto**	**4 giorni**	**mar 01/06/21**	**ven 04/06/21**
119	attraversamento Via Donà delle Rose V77 - V79	4 giorni	mar 01/06/21	ven 04/06/21
120	**Realizzazioni impianti**	**50 giorni**	**lun 09/08/21**	**ven 15/10/21**
121	Realizzazione P.I.D.I n.2	50 giorni	lun 09/08/21	ven 15/10/21
122	**Variante met. Comune di Santa Lucia da P138 a PC (4,45 Km)**	**170 giorni**	**mar 01/06/21**	**lun 24/01/22**
123	**Lavori di costruzione in linea**	132 giorni	mar 01/06/21	mer 01/12/21
124	Apertura fascia di lavoro	28 giorni	mar 01/06/21	gio 08/07/21
125	Attività meccaniche	66 giorni	lun 30/08/21	lun 29/11/21
126	Scavo e posa	66 giorni	lun 30/08/21	lun 29/11/21
127	Posa polifera e rinterro	66 giorni	mer 01/09/21	mer 01/12/21
128	**Lavori di costruzione puntuali**	**145 giorni**	**mar 06/07/21**	**lun 24/01/22**
129	**Trivellazione trenchless**	**71 giorni**	**mar 06/07/21**	**mar 12/10/21**
130	attraversamento Via Ungheresca V137 - P139	7 giorni	mar 06/07/21	mer 14/07/21
131	attraversamento Strada Provinciale N.45 Prog. Km 5+718 V157 - V160	7 giorni	gio 15/07/21	ven 23/07/21
132	attraversamento Canale Santa Maria P168 - V171	7 giorni	lun 26/07/21	mar 03/08/21
133	attraversamento Via Martiri della Libertà V179 - V183	7 giorni	mer 04/08/21	gio 12/08/21
134	attraversamento adduttore Filiberto V197 - V199	7 giorni	ven 13/08/21	lun 23/08/21
135	attraversamento Via Sarano P205 - V208	7 giorni	mar 24/08/21	mer 01/09/21
136	attraversamento Via degli Alpini V210 - P212	7 giorni	gio 02/09/21	ven 10/09/21
137	attraversamento Via Gera e Torrente Ruio P228 - V231	7 giorni	lun 13/09/21	mar 21/09/21
138	attraversamento Torrente Crevada P234 - P237	15 giorni	mer 22/09/21	mar 12/10/21
139	**Attraversamento a cielo aperto**	**8 giorni**	**ven 09/07/21**	**mar 20/07/21**
140	attraversamento Via Gera V222 - P224	4 giorni	ven 09/07/21	mer 14/07/21
141	attraversamento Roggia dei Molini P241 - P242	4 giorni	gio 15/07/21	mar 20/07/21
142	**Realizzazioni impianti**	**86 giorni**	**lun 27/09/21**	**lun 24/01/22**
143	Realizzazione P.I.L. n.3	50 giorni	lun 27/09/21	ven 03/12/21
144	Realizzazione P.I.D.I. n.4	50 giorni	mar 16/11/21	lun 24/01/22
145	Campagna cercafalle e collaudo	35 giorni	ven 03/12/21	gio 20/01/22
146	**Inserimento in gas da area impianto di San Polo a S.S. 13 Pontebbana**	**0 giorni**	**mer 09/03/22**	**mer 09/03/22**
147	**Dismissione da Area Impianto di San Polo a S.S. 13 Pontebbana**	**70 giorni**	**gio 19/05/22**	**mer 24/08/22**
148	Dismissione Comune di Vazzola da P0 a V47 (1,9 Km)	13 giorni	gio 19/05/22	lun 06/06/22
149	Dismissione Comune di Mareno di Piave da P48 a V137 (3,87 Km)	26 giorni	mar 07/06/22	mar 12/07/22
150	Dismissione Comune di Santa Lucia da P138 a PC (4,45 Km)	31 giorni	mer 13/07/22	mer 24/08/22
151	Fronte 2 da Pieve di Soligo a variante S.P. N.38 (6,87 Km)	419 giorni	lun 26/10/20	gio 02/06/22
152	**Tratto da Pieve di Soligo a Impianto PIDI 5 (4,03 Km)**	**311 giorni**	**lun 26/10/20**	**lun 03/01/22**
153	Picchettamento ed espianto vigneti	60 giorni	lun 26/10/20	ven 15/01/21
154	Bonifica ordigni bellici	60 giorni	mer 25/11/20	mar 16/02/21
155	**Variante met. Comune di Pieve di Soligo PC - P110 (0,25 km)**	**139 giorni**	**gio 25/03/21**	**mar 05/10/21**
156	**Lavori di costruzione in linea**	**14 giorni**	**gio 25/03/21**	**mar 13/04/21**
157	Apertura fascia di lavoro	6 giorni	gio 25/03/21	gio 01/04/21
158	Attività meccaniche	12 giorni	lun 29/03/21	mar 13/04/21
159	Scavo e posa	10 giorni	lun 29/03/21	ven 09/04/21
160	Posa polifera e rinterro	10 giorni	mer 31/03/21	mar 13/04/21
161	**Lavori di costruzione puntuali**	**93 giorni**	**ven 28/05/21**	**mar 05/10/21**
162	**Trivellazione trenchless**	**10 giorni**	**ven 28/05/21**	**gio 10/06/21**
163	attraversamento Via Pezzolle V114 - V116	10 giorni	ven 28/05/21	gio 10/06/21
164	**Attraversamento a cielo aperto**	**20 giorni**	**mer 08/09/21**	**mar 05/10/21**
165	attraversamento torrente Lierza V108 - P111	20 giorni	mer 08/09/21	mar 05/10/21
166	**Variante met. Comune di Refrontolo P109 - P27 (2,77 km)**	306 giorni	lun 26/10/20	lun 27/12/21
167	**Lavori di costruzione in linea**	245 giorni	lun 26/10/20	ven 01/10/21
168	Taglio piante sul tracciato	16 giorni	lun 26/10/20	lun 16/11/20
169	Apertura fascia di lavoro	83 giorni	ven 02/04/21	mar 27/07/21
170	Attività meccaniche	123 giorni	mer 14/04/21	ven 01/10/21
171	Scavo e posa	122 giorni	mer 14/04/21	gio 30/09/21
172	Posa polifera e rinterro	122 giorni	mer 14/04/21	gio 30/09/21
173	**Lavori di costruzione puntuali**	227 giorni	ven 12/02/21	lun 27/12/21
174	**Trivellazione trenchless**	124 giorni	mar 09/03/21	ven 27/08/21
175	attraversamento Via Col Vendrame	6 giorni	mar 09/03/21	mar 16/03/21
176	attraversamento Strada Provinciale N.86 BIS (Via Casale) Prog. Km. 1+250 V100 - V103	12 giorni	ven 11/06/21	lun 28/06/21
177	attraversamento Via Tessere V91 - P93	10 giorni	mar 13/07/21	lun 26/07/21
178	attraversamento Via Crevada e strada bianca V68 - P70	14 giorni	mar 10/08/21	ven 27/08/21
179	**Attraversamento a cielo aperto**	109 giorni	mer 28/07/21	lun 27/12/21
180	Attraversamento Rui Stort P93 - V95	9 giorni	lun 18/10/21	ven 29/10/21
181	attraversamento Strada in terra battuta e fosso P82 - V89	8 giorni	mer 28/07/21	ven 06/08/21
182	attraversamento Fosso V76 - V78	6 giorni	lun 09/08/21	lun 16/08/21
183	attraversamento Via Crevada V71 - V74	6 giorni	mar 17/08/21	mar 24/08/21
184	attraversamento torrente Gerda V58 - P60	14 giorni	ven 29/10/21	mer 17/11/21
185	attraversamento torrente Gerda P42 - P43	14 giorni	gio 18/11/21	mar 07/12/21
186	attraversamento torrente Gerda V35 - V37	14 giorni	mer 08/12/21	lun 27/12/21
187	**Opere particolari**	**120 giorni**	**ven 12/02/21**	**gio 29/07/21**
188	Realizzazione paratia di pali trivellati P54 - P57	60 giorni	ven 12/02/21	gio 06/05/21
189	Realizzazione tratto particolare in parcheggio Ferracin Abbigliamento V44 - P50	60 giorni	ven 07/05/21	gio 29/07/21
190	**Variante met. Comune di San Pietro di Feletto P0 - P27 (1,00 km)**	**287 giorni**	**mar 17/11/20**	**mer 22/12/21**
191	**Lavori di costruzione in linea**	**287 giorni**	**mar 17/11/20**	**mer 22/12/21**
192	Taglio piante sul tracciato	10 giorni	mar 17/11/20	lun 30/11/20
193	Apertura fascia di lavoro	30 giorni	mer 28/07/21	mar 07/09/21
194	Attività meccaniche	58 giorni	lun 04/10/21	mer 22/12/21
195	Scavo e posa	56 giorni	lun 04/10/21	lun 20/12/21
196	Posa polifera e rinterro	56 giorni	mer 06/10/21	mer 22/12/21
197	**Lavori di costruzione puntuali**	**67 giorni**	**mar 10/08/21**	**mer 10/11/21**
198	**Trivellazione trenchless**	**57 giorni**	**mar 10/08/21**	**mer 27/10/21**
199	attraversamento Via Fontana + torrente Crevada V25 - V28	20 giorni	gio 30/09/21	mer 27/10/21
200	attraversamento T.O.C. V13 - P22	45 giorni	mar 10/08/21	lun 11/10/21
201	**Attraversamento a cielo aperto**	**9 giorni**	**ven 27/08/21**	**mer 08/09/21**
202	attraversamento Canale Ruietto	9 giorni	ven 27/08/21	mer 08/09/21
203	**Realizzazioni impianti**	**50 giorni**	**gio 02/09/21**	**mer 10/11/21**
204	Realizzazione P.I.D.I n.5	50 giorni	gio 02/09/21	mer 10/11/21
205	Campagna cercafalle e collaudo	35 giorni	mar 16/11/21	lun 03/01/22
206	**Inserimento in gas da Pieve di Soligo a Impianto PIDI 5**	**0 giorni**	**ven 08/10/21**	**ven 08/10/21**
207	**Dismissione da Pieve di Soligo a Impianto PIDI 5**	**42 giorni**	**ven 08/10/21**	**lun 06/12/21**
208	**Dismissione Comune di Pieve di Soligo PC - P110 (0,25 km)**	**3 giorni**	**ven 08/10/21**	**mar 12/10/21**
209	Intasamento vecchio attraversamento Torrente Lierza comune di Pieve di Soligo - Refrontolo Km 17+961	2 giorni	mer 13/10/21	gio 14/10/21
210	**Dismissione Comune di Refrontolo P109 - P27 (2,77 km)**	**27 giorni**	**mer 13/10/21**	**gio 18/11/21**
211	Intasamento vecchio attraversamento Torrente Gerda comune di Refrontolo km 16+364	2 giorni	lun 25/10/21	mar 26/10/21
212	Intasamento vecchio attraversamento Torrente Gerda comune di Refrontolo km 16+187	2 giorni	ven 29/10/21	lun 01/11/21
213	Intasamento vecchio attraversamento Torrente Gerda comune di Refrontolo km 15+770	2 giorni	gio 04/11/21	ven 05/11/21
214	Intasamento vecchio attraversamento Torrente Gerda comune di Refrontolo km 15+552	2 giorni	mer 10/11/21	gio 11/11/21
215	Intasamento vecchio attraversamento Torrente Crevada comune di Refrontolo / San Pietro di Feletto km 15+053	2 giorni	ven 19/11/21	lun 22/11/21
216	**Dismissione Comune di San Pietro di Feletto P0 - P27 (1,00 km)**	**10 giorni**	**ven 19/11/21**	**gio 02/12/21**
217	Intasamento vecchio attraversamento Torrente Crevada comune di Refrontolo / San Pietro di Feletto km 14+786	2 giorni	mer 01/12/21	gio 02/12/21

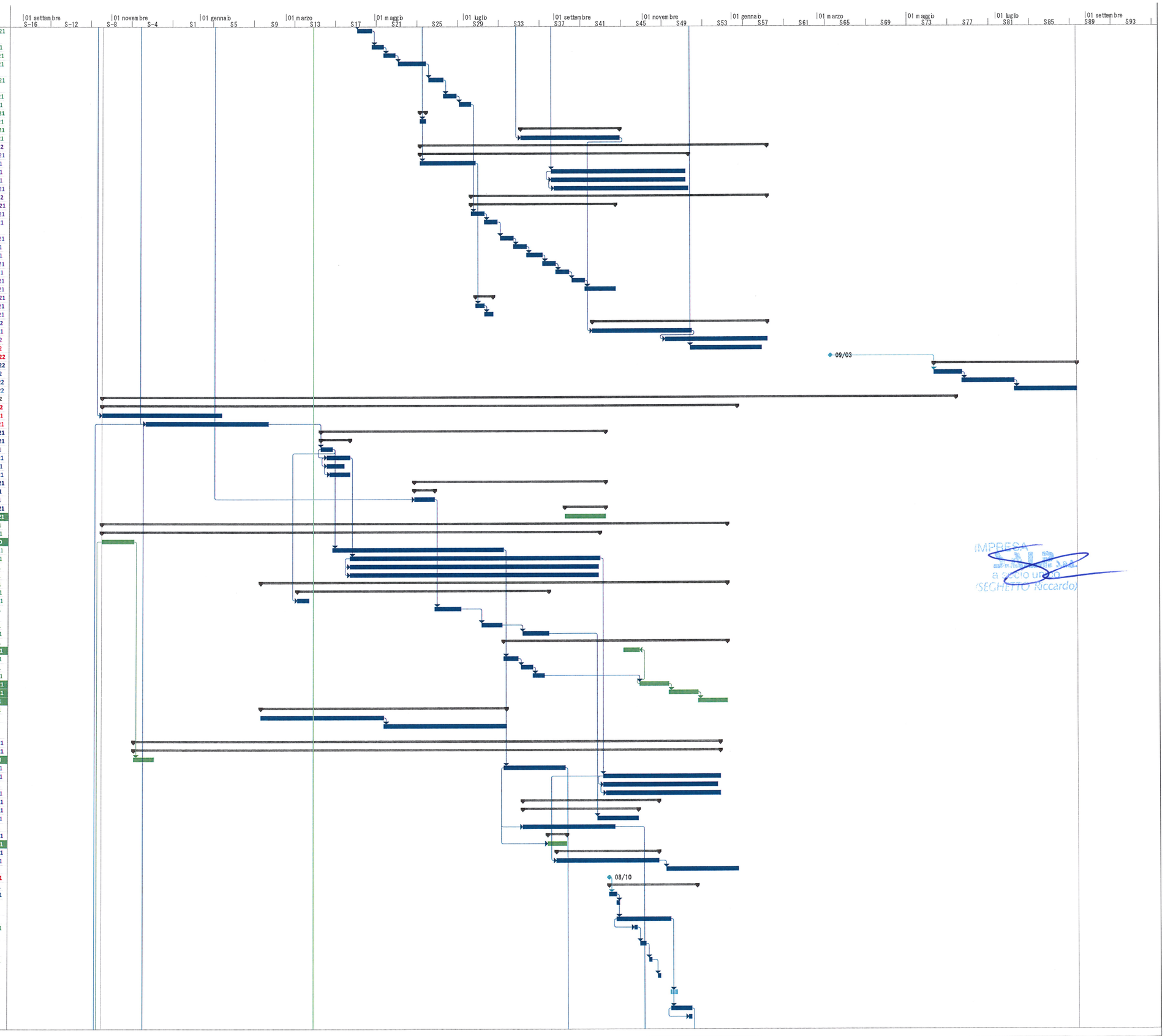

IMPRESA
a socio unico
(SEGHETTO Riccardo)

ID	Nome attività	Durata	Inizio	Fine
218	Intasamento vecchio attraversamento Torrente Crevada comune di Refrontolo / San Pietro di Feletto km 13+769	2 giorni	ven 03/12/21	lun 06/12/21
219	**Tratto da Variante S.P. N.38 a Impianto PIDI 5 (2,84 Km)**	**419 giorni**	**lun 26/10/20**	**gio 02/06/22**
220	Picchettamento ed espianto vigneti	60 giorni	mer 23/12/20	mar 16/03/21
221	Bonifica ordigni bellici	60 giorni	ven 22/01/21	gio 15/04/21
222	**Lavori di costruzione in linea**	**383 giorni**	**lun 26/10/20**	**mer 13/04/22**
223	Taglio piante sul tracciato	10 giorni	lun 26/10/20	ven 06/11/20
224	Apertura fascia di lavoro	53 giorni	mer 08/09/21	ven 19/11/21
225	Attività meccaniche	107 giorni	ven 10/09/21	lun 07/02/22
226	Scavo e posa	110 giorni	ven 05/11/21	gio 07/04/22
227	Posa polifera e rinterro	110 giorni	gio 11/11/21	mer 13/04/22
228	**Lavori di costruzione puntuali**	**101 giorni**	**ven 17/09/21**	**ven 04/02/22**
229	**Trivellazione trenchless**	**70 giorni**	**lun 01/11/21**	**ven 04/02/22**
230	attraversamento canale ENEL - Torrente Crevada V38 - V42	15 giorni	lun 01/11/21	ven 19/11/21
231	attraversamento Strada Provinciale N.38 Prog. Km 7+517 V9 - V1	15 giorni	lun 06/12/21	ven 24/12/21
232	attraversamento Via Barriera e Via Val Longa V4 - V7	20 giorni	lun 10/01/22	ven 04/02/22
233	**Attraversamento a cielo aperto**	**80 giorni**	**ven 17/09/21**	**gio 06/01/22**
234	attraversamento Via Borgo Molino P64 - P66	8 giorni	ven 17/09/21	mar 28/09/21
235	attraversamento Roggia del Molino V60 - P61	15 giorni	ven 26/11/21	gio 16/12/21
236	Attraversamento Torrente Crevada su all. STAR	15 giorni	ven 17/12/21	gio 06/01/22
237	attraversamento Ruio dei Pini e Pista Ciclabile V23 - V25	8 giorni	mer 29/09/21	ven 08/10/21
238	Campagna cercafalle e collaudo	32 giorni	mer 20/04/22	gio 02/06/22
239	**Inserimento in gas da Variante S.P. N.38 a impianto PIDI 5**	**0 giorni**	**mer 09/03/22**	**mer 09/03/22**
240	**Dismissione da Variante S.P. N.38 a Impianto PIDI 5 (2.84 km)**	**30 giorni**	**mer 09/03/22**	**mar 19/04/22**

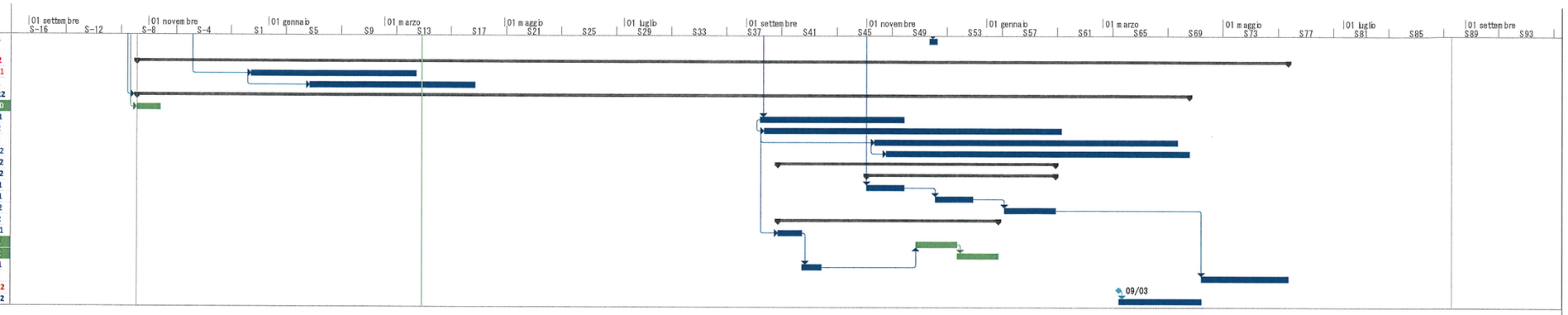

IMPRESA
SOCIO UNICO
(RETTO Riccardo)