

INQUADRAMENTO SU "PTP" - VINCOLI EX LEGGE N°431/85
SCALA: 1:25'000

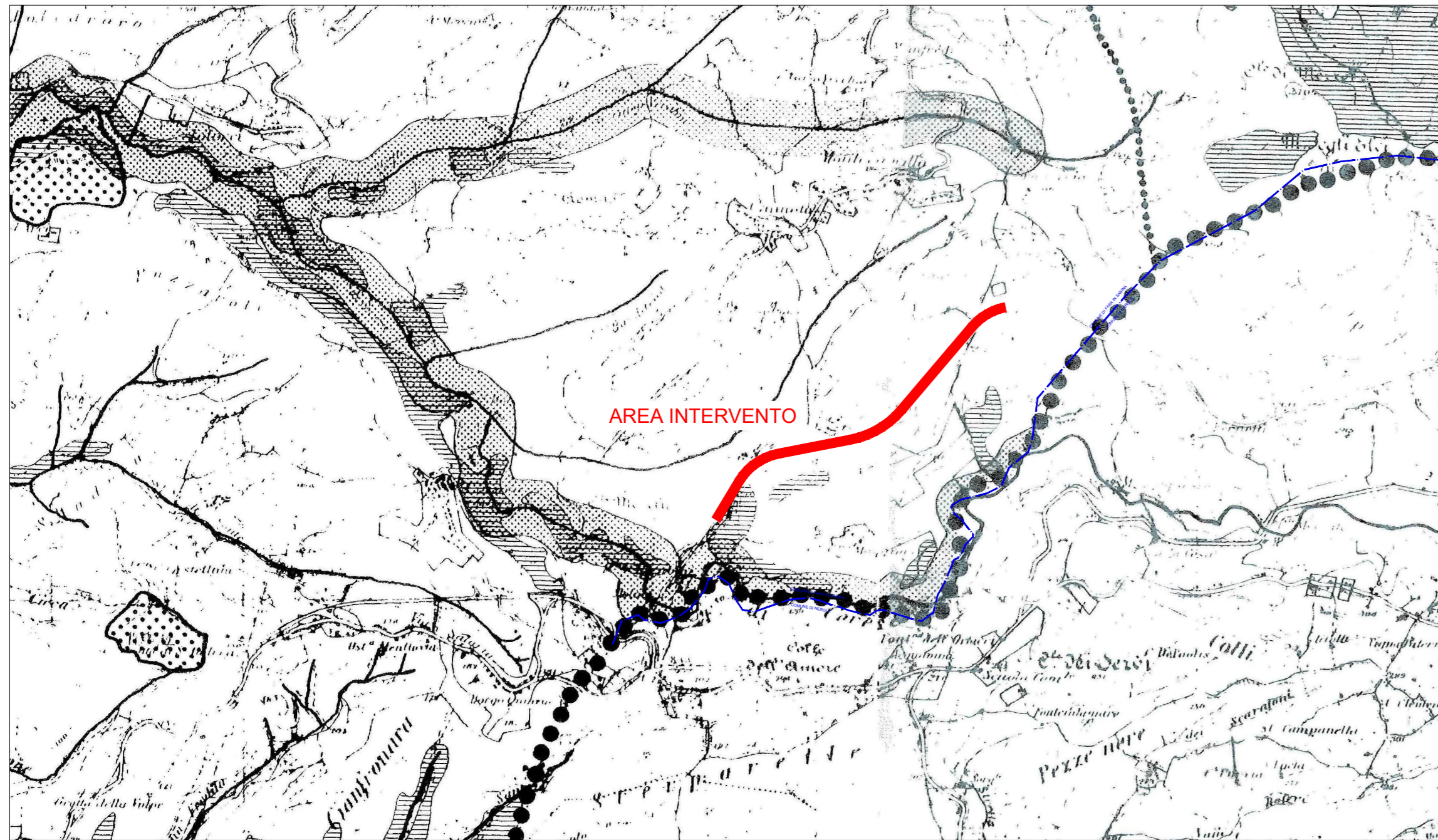

LEGENDA

○○○○	CONFINE DI REGIONE	▨	MONTAGNE PER LA PARTE ECCEDENTE I ML 1200 S.L.M. - PUNTO D) ART.1 L. 431/85	▨	ZONE DI INTERESSE ARCHEOLOGICO - PUNTO M) ART.1 L. 431/85
-----	CONFINE DI COMUNE	▨	PARCHI E RISERVE NAZIONALI E REGIONALI NONCHE' TERRITORI DI PROTEZIONE ESTERNA - PUNTO F) ART.1 L. 431/85	▨	GIÀ VINCOLATE DA D.D.M.M. EX LEGGE 1089/39
.....	CONFINE DI P.T.C.	▨	TERRITORI COPERTI DA BOSCHI E FORESTE O SOTTOPOSTI A VINCOLI DI RIMBOSCHIMENTO - PUNTO G) ART.1 L. 431/85	▨	ATTUALMENTE NON VINCOLATE DA D.D.M.M. EX LEGGE 1089/39
▨	1 TERRITORI COSTIERI COMPRESI IN UNA FASCIA DI ML. 300 DALLA LINEA DI BATTIGIA - PUNTO A) ART.1 L. 431/85	▨	ZONE UMIDE INCLUSE NELL'ELENCO DEL D.P.R. N. 448 DEL 13.3.76 - PUNTO I) ART.1 L. 431/85	▨	AREE SOTTOPOSTE A VINCOLO DI INEDIFICABILITÀ TEMPORANEA AI SENSI DEGLI ARTT. 1 TER E 1 QUINQUIES DELLA LEGGE 431/85
▨	2 TERRITORI CONTERMINI AI LAGHI COMPRESI IN UNA FASCIA DI ML. 300 DALLA LINEA DI BATTIGIA - PUNTO B) ART.1 L. 431/85	▨		▨	AREE GIÀ SOTTOPOSTE A VINCOLO PAESAGGISTICO EX LEGGE 1497/39
▨	FIUMI TORRENTI E CORSI D'ACQUA ISCRITTI NEGLI ELENCHI DI CUI AL T.U. APPROVATO CON R.D. 1775/37 - PUNTO C) ART.1 L. 431/85				

INQUADRAMENTO SU "PTP" - INVILUPPO DEI VINCOLI
SCALA: 1:25'000

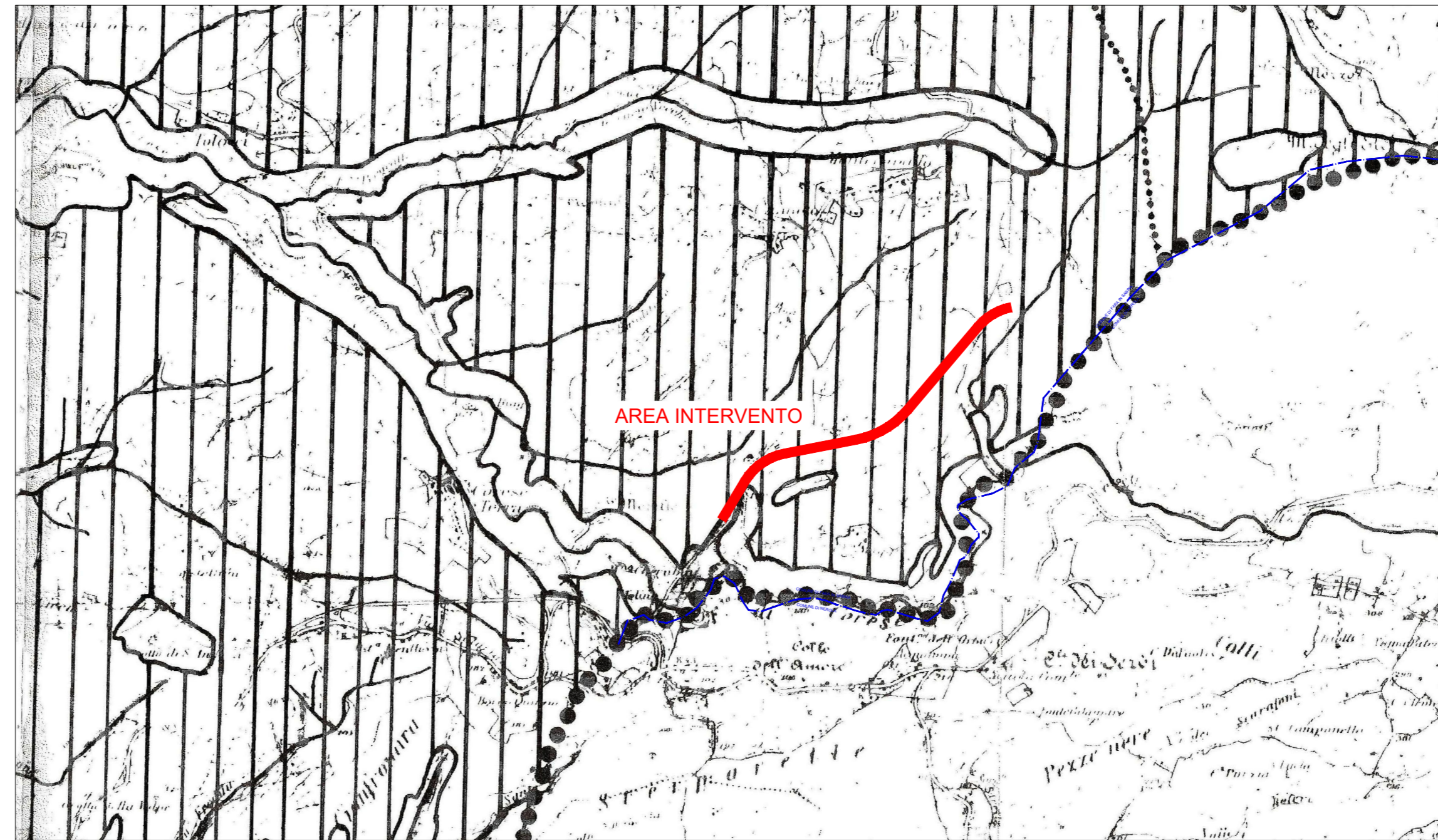

LEGENDA

○○○○	CONFINE DI REGIONE	▨	INVILUPPO DEI VINCOLI
-----	CONFINE DI COMUNE	▨	AREE INTEGRATIVE SONO CONSIDERATE ESSENZIALI AI FINI DELLA TUTELA A SOLI ALL'INTERNO DEI PERIMETRI DEI SISTEMI TERRITORIALI DI INTERESSE PAESAGGISTICO
.....	CONFINE DI P.T.C.		
-----	PERIMETRO DI SUBAMBITO L. PIANIFICAZIONE PAESAGGISTICA		
-----	SISTEMA TERRITORIALE DI INTERESSE PAESAGGISTICO		
-----	AREE SOTTOPOSTE A VINCOLO DI INEDIFICABILITÀ TEMPORANEA AI SENSI DEGLI ARTT. 1 TER E 1 QUINQUIES DELLA LEGGE 431/85		
-----	AREE SOTTOPOSTE A VINCOLO PAESAGGISTICO EX LEGGE 1497/39 INCLUSE IN SISTEMA TERRITORIALE DI INTERESSE PAESAGGISTICO		

INQUADRAMENTO SU "PTP" - CLASSIFICAZIONE DELLE AREE AI FINI DELLA TUTELA
SCALA: 1:25'000

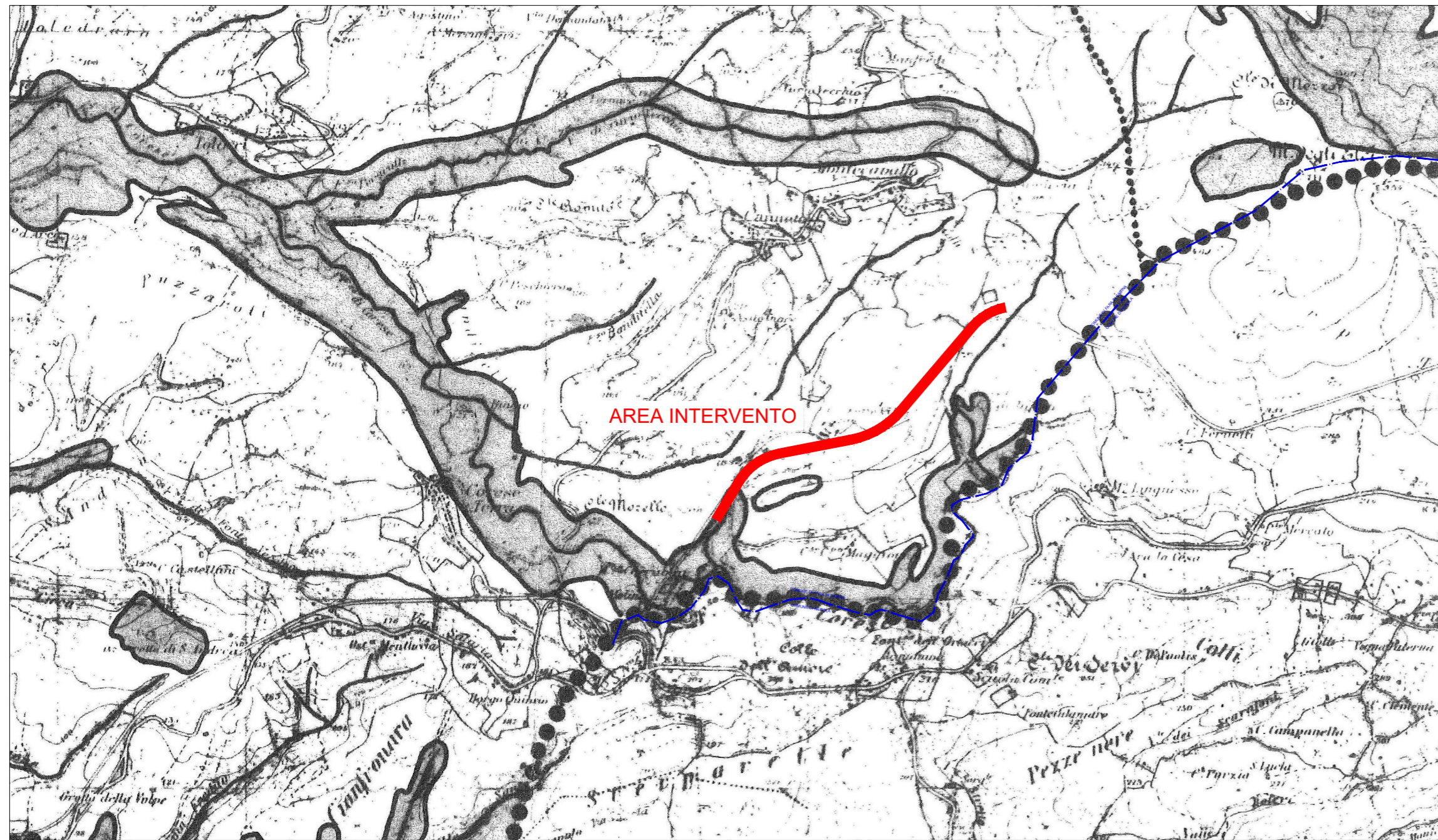

LEGENDA

○○○○	CONFINE DI REGIONE	▨	AREA DI RISPETTO DELLE RISORSE IDROPOTABILI A VULNERABILITÀ SECONDARIA
-----	CONFINE DI COMUNE	▨	AREA DI RISPETTO DI PREESISTENZE ARCHEOLOGICHE E/O MONUMENTALI
.....	CONFINE DI P.T.C.	▨	AREA DI RISPETTO DELLE RISORSE VISUALI DALLE SEDI AUTOSTRADALI
▨	CONFINE DEL TERRITORIO DEL P.T.P. E DEI SUBAMBITI E SISTEMI DI CUI AGLI ART. 2e3 DELLE NORME.	▨	INVILUPPO DEI VINCOLI EX ARTICOLO 1 LEGGE 431/85
▨	ZONA-A: TUTELA INTEGRALE.		
▨	ZONA-O: TUTELA ORIENTATA		

INQUADRAMENTO VINCOLO IDROGEOLOGICO
SCALA: 1:25'000

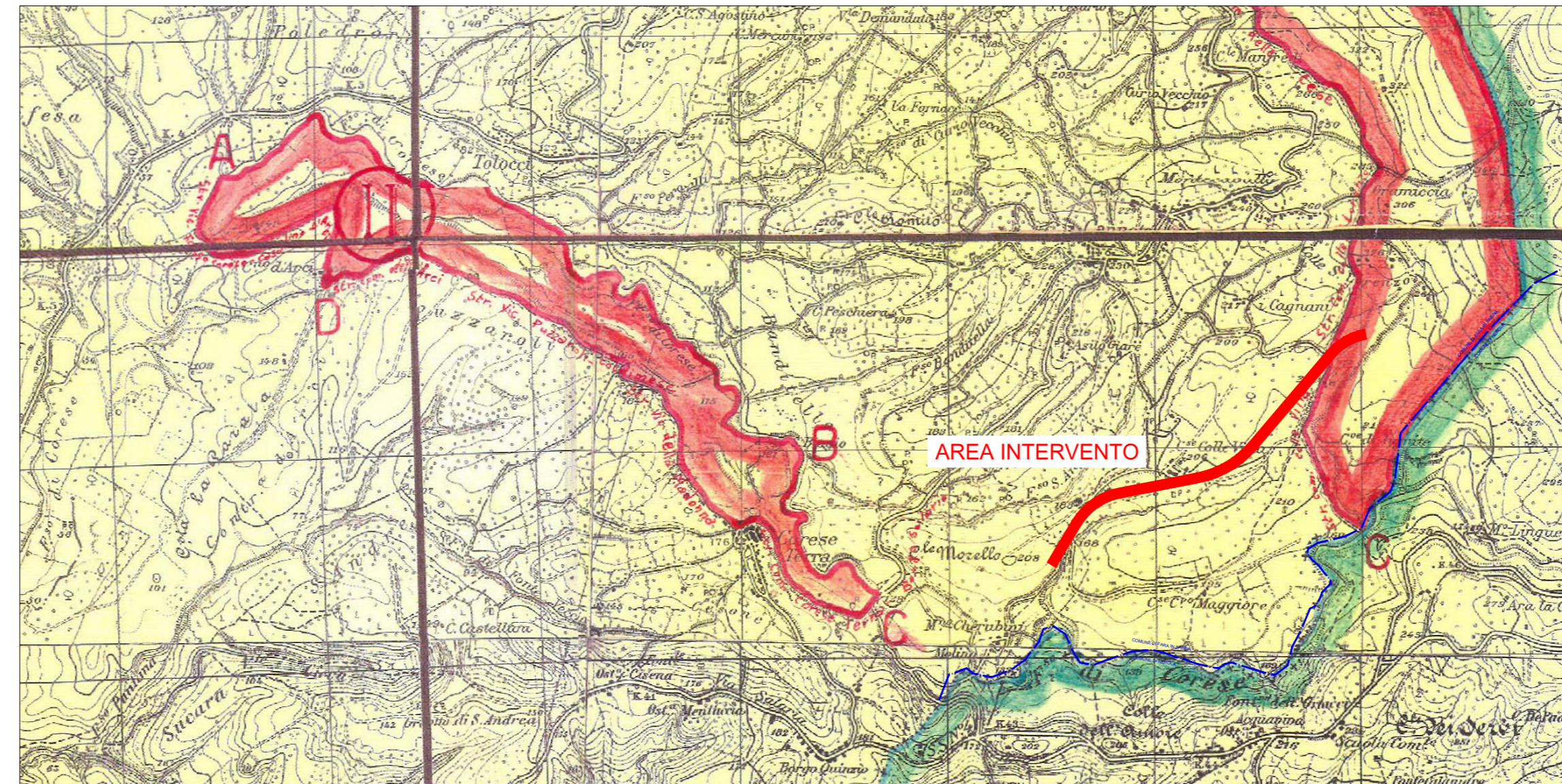

LEGENDA

Determinazione dei terreni che si sottopongono a vincolo per scopi idrogeologici
ai sensi dell'art. 1 del R. Decreto 30 Dicembre 1923, n. 3267

LEGENDA
CARTE TOPOGRAFICHE
delle zone vincolate e delle sottostanze ed altri terreni esenti da vincolo

A Carta dell'I.G.A. - scala 1:25.000
B Carte catastali scala 1:10.000

▨	Confine di zona sottoposta a vincolo	▨	Strada larga da 8 m ad oltre 12 m
▨	Sottostanza dei terreni sottoposti a vincolo	▨	Strada larga da 4 ad 8 m (2°/2°)
▨	Limite confine comunale	▨	Strada larga meno di 4 m (1°/2°)
▨	Zona sottoposta a vincolo	▨	Strada in costruzione
		▨	Carreggiabile
		▨	Carriabile
		▨	Strada
		▨	Sentiero
		▨	Strada pedonale e sentiero
		▨	Strada pedonale

Tutti i diritti di riproduzione riservati



Struttura Territoriale Lazio

Area Gestione Rete

S.S. 4 "Via Salaria"
LAVORI DI MANUTENZIONE PROGRAMMATA PER IL MIGLIORAMENTO DELLA SICUREZZA STRADALE

Realizzazione della corsia di sorpasso tra il Km 42+700 ed il Km 44+786,10

PROGETTO DEFINITIVO

<p>PROGETTAZIONE</p> <p>NONETI SABINA S.r.l. Via C. Pascal, 10 - 00167 Roma Dott. Ing. Roberto BRENCIO Ord. Ing. Perugia n. A-2872</p>	<p>GEOLOGIA E RILIEVI TOPOGRAFICI</p> <p>MATEX SYSTEMS S.r.l. Via Vesuvio, 3 01030 Vitorchiano - VT GEOLOGO Dott. Marco ORFELI Albo Geologi Lazio n. 1904</p>
<p>ATTIVITÀ SPECIALISTICHE Inquadramento Dott. Ing.</p>	<p>VISTO DEL COMMITENTE</p> <p>ANAS Struttura Territoriale Lazio</p> <p>Il Responsabile Unico del Procedimento Dott. Ing. Antonio AURELI</p> <p>Il Coordinatore della Progettazione Dott. Ing. Valerio GALLI</p>

INQUADRAMENTO

INQUADRAMENTO SU PTP E VINCOLO IDROGEOLOGICO

CODICE PROGETTO	CODICE ELABORATO - NOME FILE	ORDINATORE	SCALA
Progetto Livello	Progr. Anziché Disciplina Tipo elaborato Revisione	Progressivo	
STTLAZ D	V0100003 INQCO-1 A	0109-	1:25000
A	Emissione	Gen 2021	
REV	DESCRIZIONE	DATA	REDATTO VERIFICATO APPROVATO