



COROGRAFIA Scala 1:200.000



0	31/03/21	EMISSIONE		A. FAMULARI	URBINELLI	LUMINARI		
INDICE	DATA	R E V I S I O N I		ELABORATO	VERIFICATO	APPROVATO		
Proprietario		Progettista		Dis. PG-SP-001				
				Fg. 1 di 3				
AREA IMPIANTISTICA DI RAVENNA – BASSETTE Nuovo impianto HPRS-10 IS 7512 bar				Comm. NR/17135				
				INDICE	<table border="1"> <tr> <td>0</td> <td></td> <td></td> <td></td> <td></td> <td></td> </tr> </table>		0	
0								
STRUMENTI DI PIANIFICAZIONE PROVINCIALI				Scala 1:5000				
				Sostituisce il				
				Sostituito dal				

Metanodotto:

AREA IMPIANTISTICA DI RAVENNA – BASSETTE
Nuovo impianto HPRS-10 IS 75/12 bar

0	31/03/21	EMISSIONE	A. FAMULARI	URBINELLI	LUMINARI	Foglio	2
INDICE	DATA	REVISIONI	ELABORATO	VERIFICATO	APPROVATO	di	3
Proprietario		Progettista		Dis.		Scala	
snam		COMIS consulenza materiali - ispezione - saldatura progettazione - direzione lavori		PG-SP-001		1:5000	
			Comm. NR/17135				

STRUMENTI DI PIANIFICAZIONE PROVINCIALI

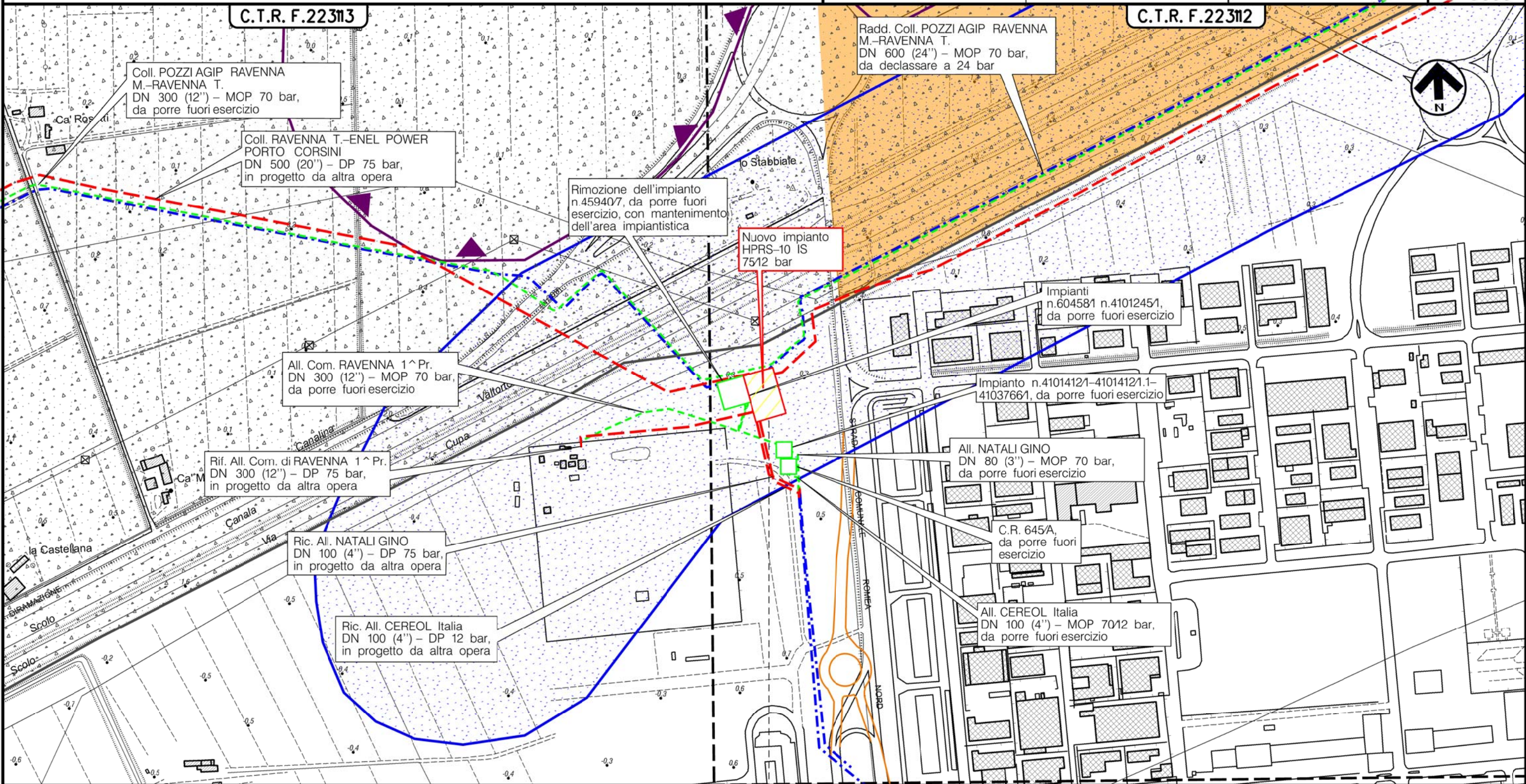

RAVENNA

RAVENNA (EMILIA ROMAGNA)

Area Imp. di Ravenna-Bosselle
Nuovo HPRS-10 IS 75/12 bar

Il presente disegno è di proprietà aziendale - La Società tutelera i propri diritti a termine di legge.

0	31/03/21	EMISSIONE	A. FAMULARI	URBINELLI	LUMINARI
INDICE	DATA	R E V I S I O N I	ELABORATO	VERIFICATO	APPROVATO
Proprietario		Progettista		Dis. PG-SP-001	
				Comm. NR/17135	

LEGENDA

SIMBOLOGIA CARTOGRAFICA

- Aree impianti stacco-terminale in progetto
- Metanodotti in progetto sottoposti a VIA Ministeriale e approvati con Parere n. 3027 del 07/06/19
- Metanodotti in esercizio
- Metanodotti da porre fuori esercizio e recuperare sottoposti a VIA Ministeriale e approvati con Parere n. 3027 del 07/06/19
- Impianti di linea su rete in esercizio
- Impianti di linea da porre fuori esercizio e recuperare
- Integrazioni planimetriche esistenti

SIMBOLOGIA MECCANICA

- Punto di intercettazione di linea (P.I.L.)
- Punto di intercettazione di derivazione importante (P.I.D.I.)
- Punto di intercettazione di derivazione semplice con stacco da P.I.L. (P.I.D.S.)
- Punto di intercettazione e derivazione semplice con stacco da Linea (P.I.D.S.)
- Punto di intercettazione con discaggio di allacciamento (P.I.D.A.)
- Punto predisposto per il discaggio di allacciamento (P.P.D.A.)
- Punto di sezionamento elettrico terminale (P.S.E.T.)
- Stazione predisposta per lancio e ricevimento PIG
- Impianto di riduzione/regolazione della pressione

SIMBOLOGIA TEMATICA

PTCP-TUTELA DEL SISTEMA AMBIENTALE DELLE RISORSE NATURALI E STORICO-CULTURALI - Approvato con delibera del Consiglio Provinciale n. 9 del 28/02/2006

Ambiti di tutela

- Art. 3.19-Zone di particolare interesse paesaggistico ambientale
- Art. 3.23-Bonifiche

PTCP-PROGETTO RETI ECOLOGICHE
Approvato con delibera del Consiglio Provinciale n. 9 del 28/02/2006

Rete ecologica di primo livello esistente

- Fasce territoriali da potenziare o riqualificare come corridoi ecologici primari

Rete ecologica di primo livello di progetto

- Zone buffer

Il presente disegno è di proprietà aziendale - La Società tutelerà i propri diritti a termine di legge.

Progressiva chilometrica	N.
Comuni	
Province	
Impianti	TIPO - N. - PROGR. km
Attraversamenti	TIPO - PROGR. km
Strade - Piste - Piazzole tubazioni	TIPOLOGIA ATTRAVERSATA (SS n. **, corso d'acqua, ferrovia, ecc.)
Fascia di lavoro	
Scavabilità terreni	