

LIVELLETTA	L=16.22m i=-2.94% dh=0.48m	L=12.34m	L=21.43m i=4.09% dh=0.88m	L=6.49m i=3.35% dh=0.22m	L=7.86m i=2.30% dh=0.18m	L=11.97m i=2.53% dh=0.30m	L=12.77m i=2.51% dh=0.32m	L=22.79m i=-2.64% dh=-0.60m	L=34.98m i=-1.60% dh=-0.56m	L=11.96m i=-5.63% dh=-0.68m	L=5.50m	L=26.77m i=-0.05% dh=-0.01m	L=15.62m i=0.08% dh=0.01m	L=10.37m	L=10.20m i=1.79% dh=0.18m	L=15.52m	L=18.25m i=-2.26% dh=-0.41m	L=16.54m i=-1.44% dh=-0.24m
------------	----------------------------------	----------	---------------------------------	--------------------------------	--------------------------------	---------------------------------	---------------------------------	-----------------------------------	-----------------------------------	-----------------------------------	---------	-----------------------------------	---------------------------------	----------	---------------------------------	----------	-----------------------------------	-----------------------------------

Profilo : **Road T1-T2-T3**  
 Scala : 500:50  
 Q.Rif. : 155.00

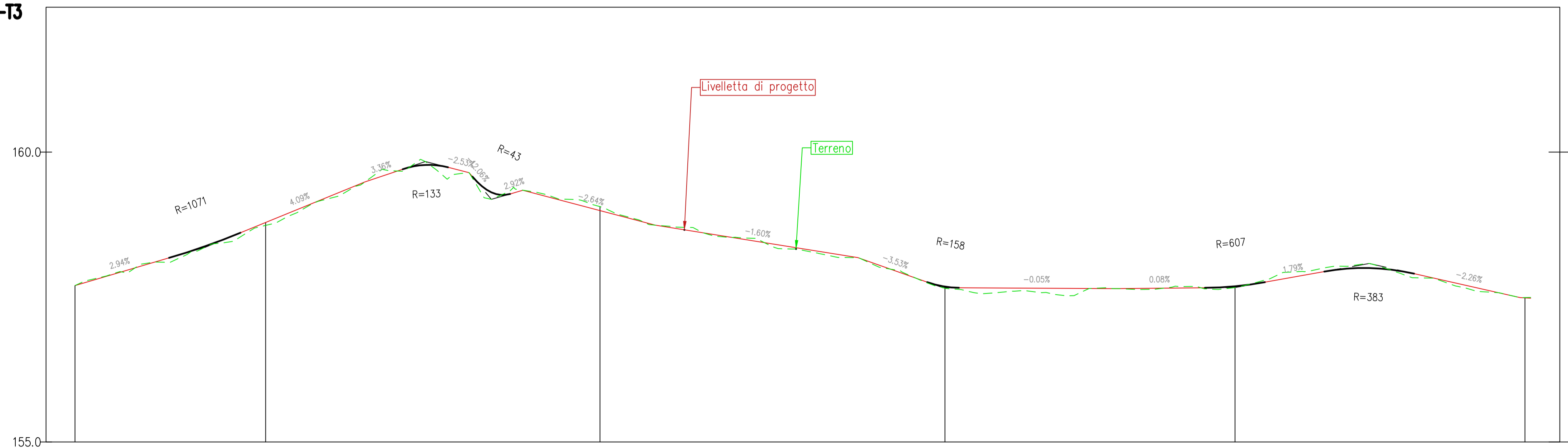

NUMERO SEZIONE	1	2	3	4	5
DISTANZE PROGRESSIVE	0+032.86	0+090.52	0+150.00	0+200.00	0+250.00
DISTANZE PARZIALI		57,64	59,48	50,00	50,00
QUOTE PROGETTO	+157,74+158,79	+150,06+158,99	+157,66+157,69	+157,66+157,69	+157,49+157,49
QUOTE TERRENO					

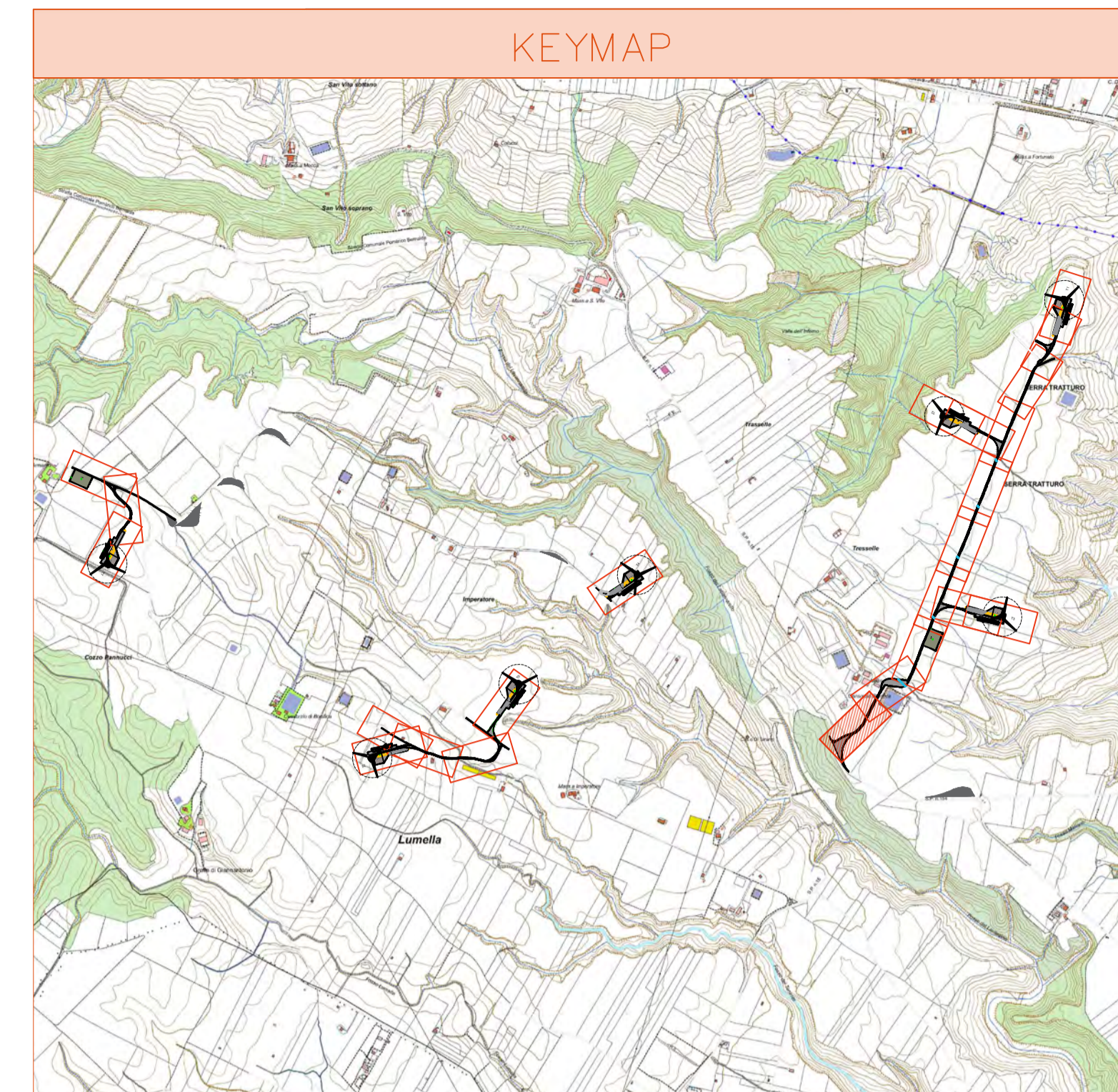

LEGENDA PIAZZOLE DI MONTAGGIO

- Misto definitivo
- Misto da rimuovere dopo la fase di montaggio (area stoccaggio)
- Area non mistata, livellata e compattata, da ripristinare dopo la fase di montaggio (area stoccaggio pale)

REV.	DATA	DESCRIZIONE REVISIONE	REDATTO	VERIFICATO	APPROVATO
00	Aprile 2021	Prima emissione	MGP	GDS	GDS

**Volta Green Energy**

REGIONE BASILICATA  
 Provincia di MATERA  
 COMUNI DI MONTESCALGIOSE E BERNALDA



PROGETTO:  
**PARCO EOLICO LUMELLA**  
 PROGETTO DEFINITIVO

COMMITTENTE:  
**Volta g.e.**  
 Piazza Manifattura, 1 - 38068 Rovereto (TN)  
 Tel. +39 0464 625100 - Fax +39 0464 625101 - PEC volta-g.e@legalmail.it

PROGETTISTA:  
**F4 ingegneria srl**  
 via Di Giura - Centro Direzionale, 85100 Potenza  
 Tel. +39 0971 1 944 797 - Fax +39 0971 1 54 52  
 www.f4ingegneria.it - f4ingegneria@pec.it

CODIFICA PROGETTISTA  
**F0342BT15A**

OGGETTO DELL'ELABORATO:  
**A.16.a.13.1/a.14.1 - Planimetrie stradali e profili longitudinali**

N° ELABORATO	SCALA	FOGLIO	FORMATO	CODIFICA COMMITTENTE
<b>31</b>	<b>varie</b>	<b>1</b>	<b>A1</b>	<b>T15</b>

ID ELABORATO:  
 Questo elaborato è di proprietà di Volta Green Energy, ed è protetto a termini di legge.

**Volta g.e.**

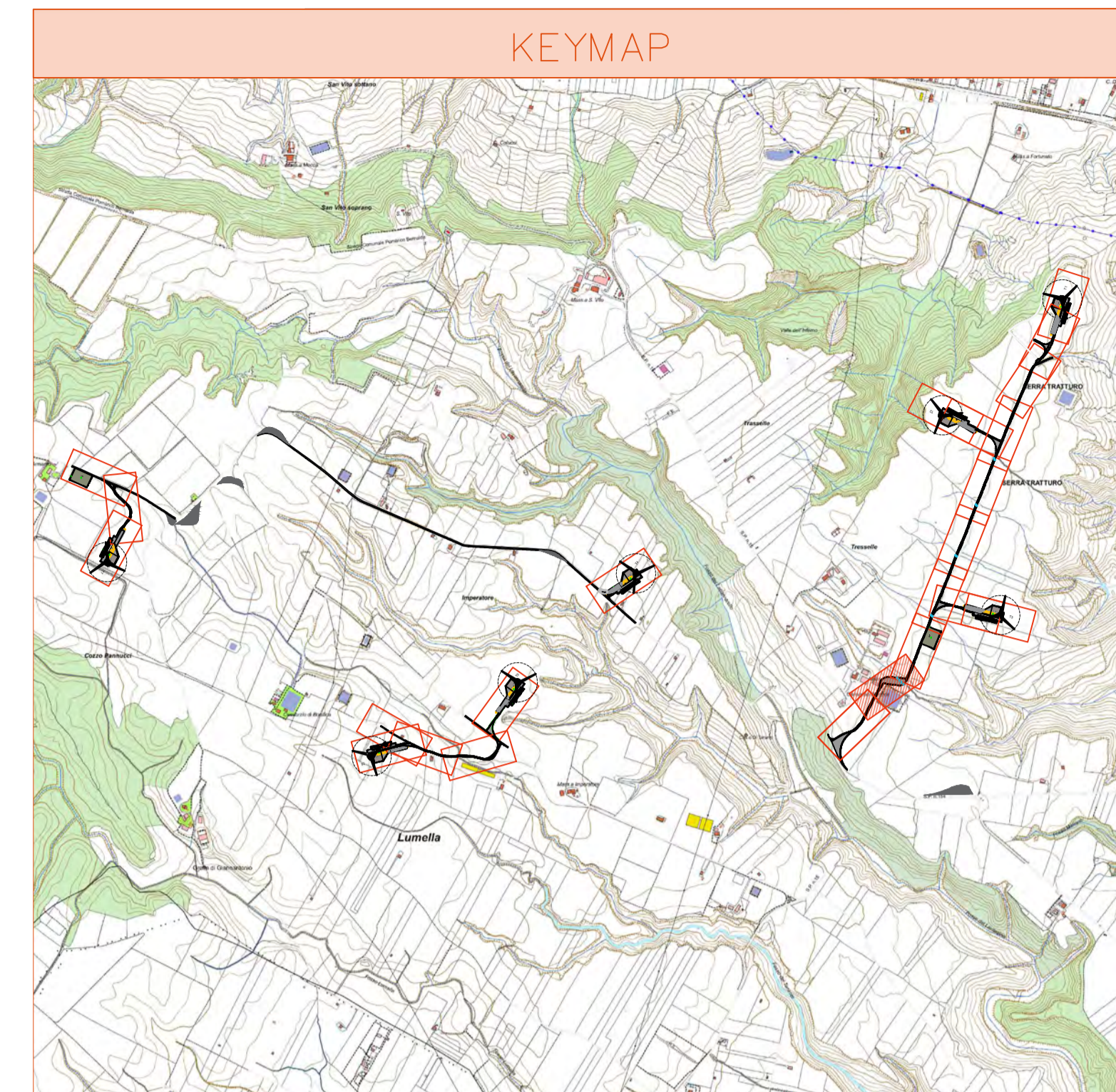
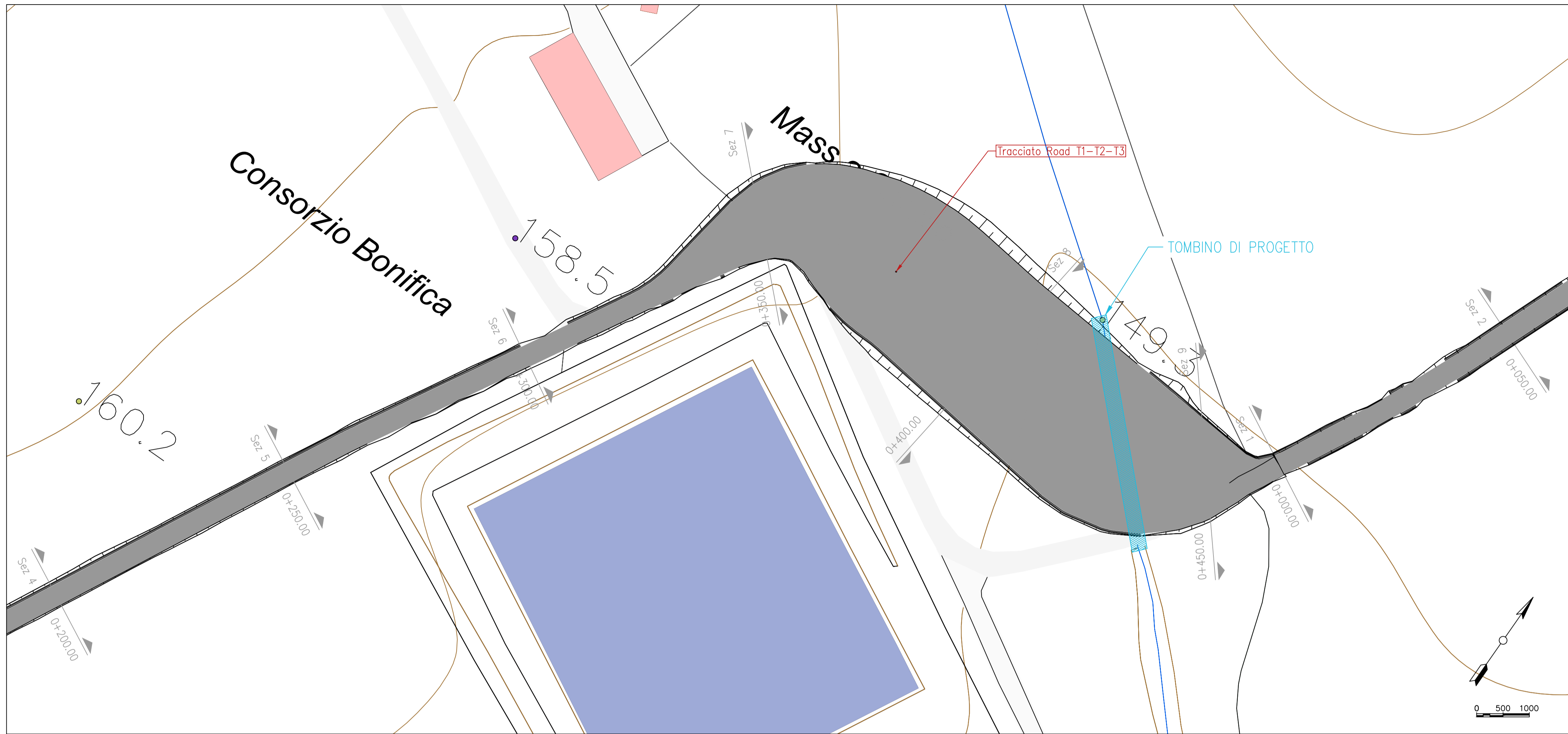

LEGENDA PIAZZOLE DI MONTAGGIO

- Misto definitivo
- Misto da rimuovere dopo la fase di montaggio (area stoccaggio)
- Area non mistata, livellata e compattata, da ripristinare dopo la fase di montaggio (area stoccaggio pale)

LIVELLETTA	L=16.54m i=-0.49% dh=-0.08m	L=31.07m i=-0.02% dh=0.01m	L=24.55m i=-1.85% dh=-0.45m	L=22.66m i=-3.92% dh=-0.89m	L=10.81m i=-3.43% dh=-0.37m	L=7.74m	L=36.94m i=-11.02% dh=-4.07m	L=19.35m i=-6.82% dh=-1.31m	L=5.25m i=-2.04% dh=-0.10m	L=8.61m i=-2.04% dh=-0.17m	L=7.25m	L=7.03m i=-4.50% dh=-0.32m	L=3.34m i=-0.78% dh=-0.26m	L=4.18m i=-5.40% dh=-0.23m
------------	-----------------------------------	----------------------------------	-----------------------------------	-----------------------------------	-----------------------------------	---------	------------------------------------	-----------------------------------	----------------------------------	----------------------------------	---------	----------------------------------	----------------------------------	----------------------------------

Profilo: **Road T1-T2-T3**  
Scala : 500:50  
Q.Rif. : 152.00

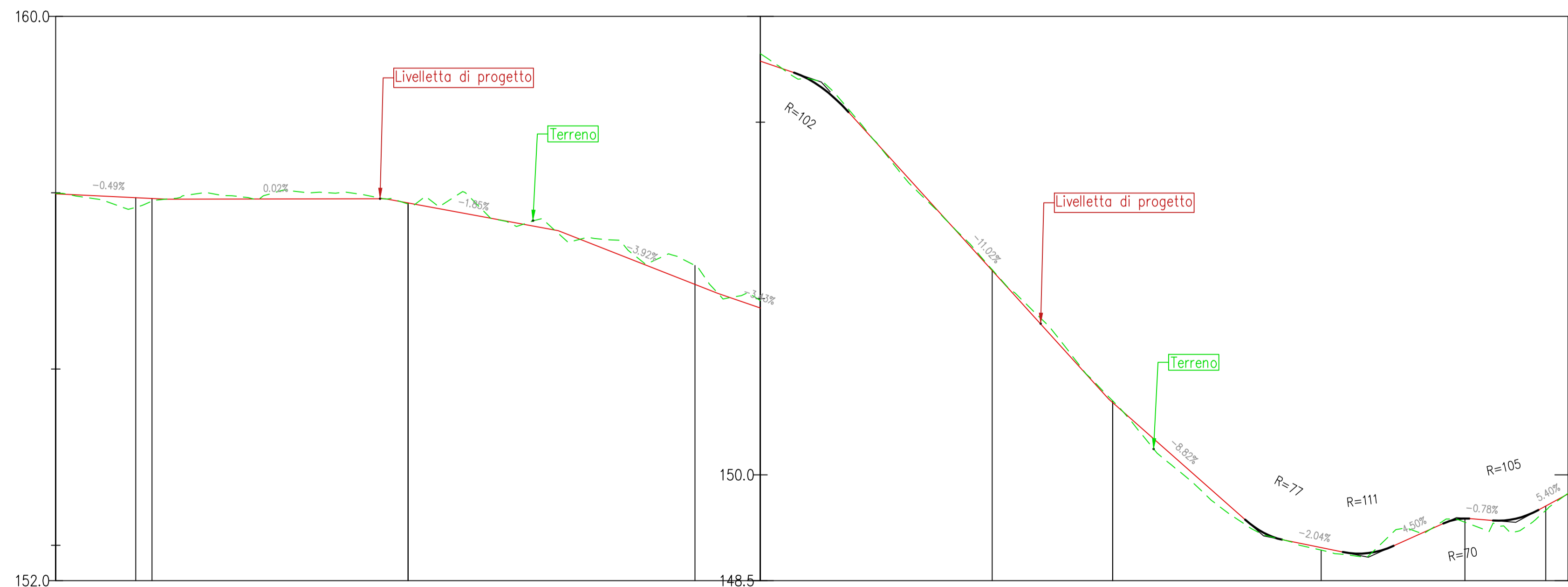

NUMERO SEZIONE	1	2	3	4	5
DISTANZE PROGRESSIVE	0+000.00	0+300.00	0+350.00	0+400.00	0+450.00
DISTANZE PARZIALI		50,00	50,00	50,00	50,00
QUOTE PROGETTO	+57.34	+57.36	+55.87	+51.02	+49.35
QUOTE TERRENO					

REV.	DATA	DESCRIZIONE REVISIONE	REDATTO	VERIFICATO	APPROVATO
00	Aprile 2021	Prima emissione	MGP	GDS	GDS

**Volta Green Energy**

REGIONE BASILICATA  
Provincia di MATERA  
COMUNI DI MONTECAGLIOSO E BERNALDA



PROGETTO:  
**PARCO EOLICO LUMELLA**  
PROGETTO DEFINITIVO

COMMITTENTE:  
**Volta g.e.**  
Piazza Manifattura, 1 - 38068 Rovereto (TN)  
Tel. +39 0464 625100 - Fax +39 0464 625101 - PEC volta-g.e@legalmail.it

PROGETTISTA:  
**F4 ingegneria srl**  
via Di Giura - Centro Direzionale, 85100 Potenza  
Tel: +39 0971 1 944 797 - Fax: +39 0971 5 54 52  
www.f4ingegneria.it - f4ingegneria@pec.it



CODIFICA PROGETTISTA  
**F0342BT15A**

OGGETTO DELL'ELABORATO:

**A.16.a.13.2/a.14.2 - Planimetrie stradali e profili longitudinali**

N° ELABORATO	SCALA	FOGLIO	FORMATO	CODIFICA COMMITTENTE
<b>31</b>	<b>varie</b>	<b>2</b>	<b>A1</b>	<b>T15</b>

ID ELABORATO:  
Questo elaborato è di proprietà di Volta Green Energy, ed è protetto a termini di legge.



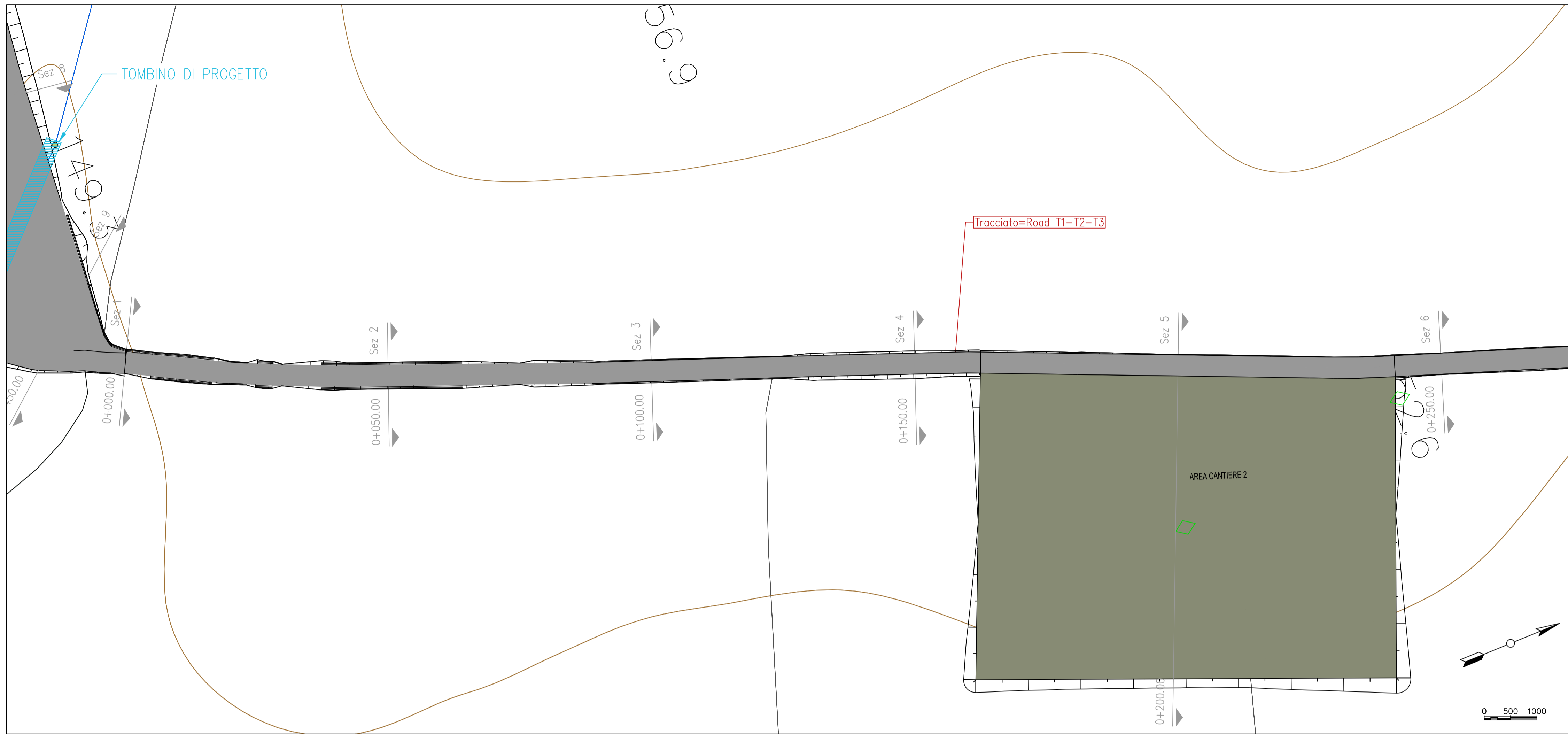

LIVELLETTA	L=4.99m i=9.67% h=0.49m	L=6.33m i=4.11% h=0.26m	L=6.64m i=8.87% h=0.59m	L=22.56m i=4.03% h=0.91m	L=21.77m i=2.13% h=0.46m	L=13.70m i=1.79% h=0.25m	L=84.48m i=0.27% h=0.23m	L=11.14m i=2.77% h=0.31m	L=16.59m	L=6.66m i=-1.38% h=-0.12m	L=9.37m i=2.05% h=0.19m	L=17.88m i=-2.26% h=-0.40m	L=42.82m i=-3.11% h=-1.33m
------------	-------------------------------	-------------------------------	-------------------------------	--------------------------------	--------------------------------	--------------------------------	--------------------------------	--------------------------------	----------	---------------------------------	-------------------------------	----------------------------------	----------------------------------

Profilo : Road T1-T2-T3  
Scala : 500:50  
Q.Rif. : 148.00

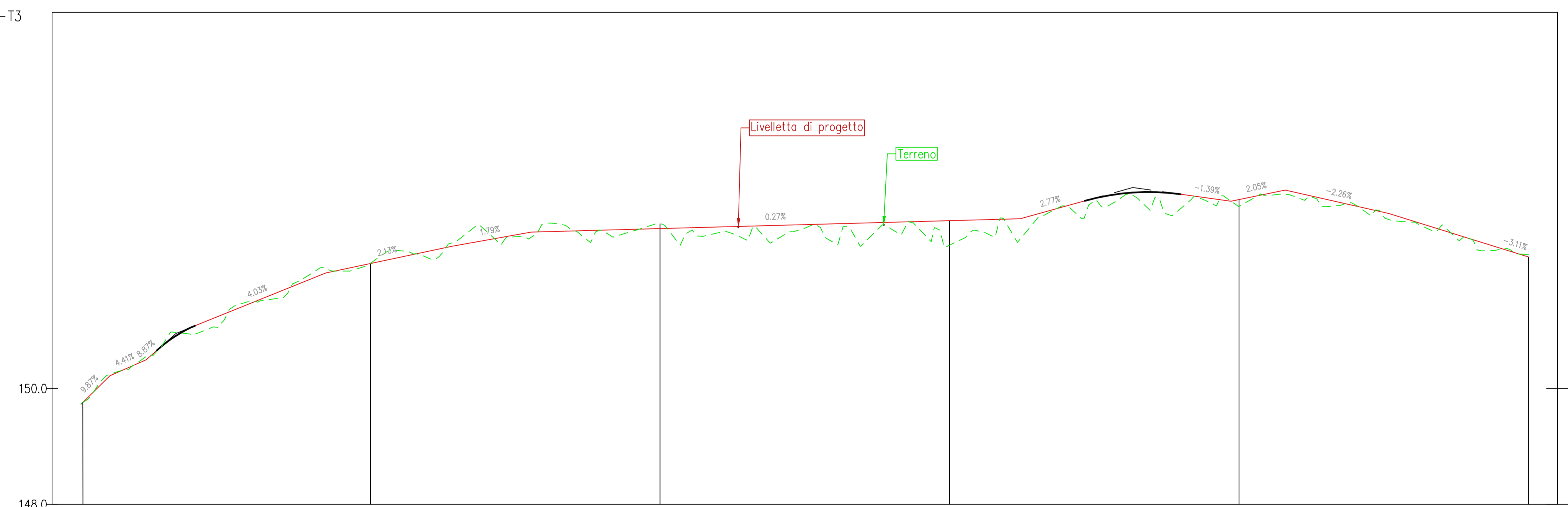

NUMERO SEZIONE	1	2	3	4	5
DISTANZE PROGRESSIVE		0+050.00	0+100.00	0+150.00	0+200.00
DISTANZE PARZIALI		50,00	50,00	50,00	50,00
QUOTE PROGETTO		+452,17	+452,76	+452,98	+453,27
QUOTE TERRENO					

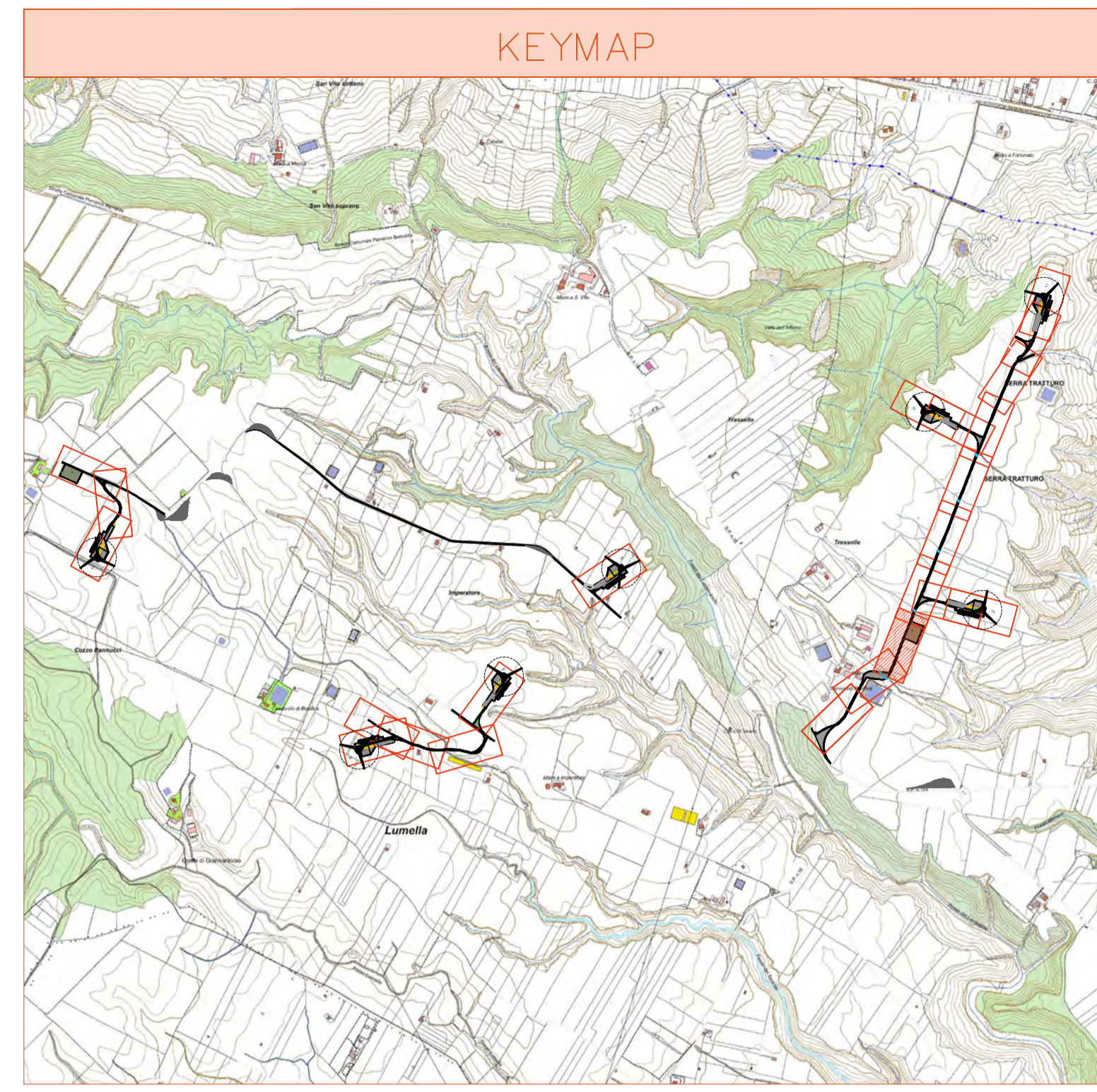

LEGENDA PIAZZOLE DI MONTAGGIO

- Misto definitivo
- Misto da rimuovere dopo la fase di montaggio (area stoccaggio)
- Area non mistata, livellata e compattata, da ripristinare dopo la fase di montaggio (area stoccaggio pale)

REV.	DATA	DESCRIZIONE REVISIONE	REDATTO	VERIFICATO	APPROVATO
00	Aprile 2021	Prima emissione	MGP	GDS	GDS

**Volta Green Energy**

REGIONE BASILICATA  
Provincia di MATERA  
COMUNI DI MONTESCAGLIOSO E BERNALDA

PROGETTO:  
**PARCO EOLICO LUMELLA**  
PROGETTO DEFINITIVO

COMMITTENTE:  
**Volta g.e.**  
Piazza Manifattura, 1 - 38068 Rovereto (TN)  
Tel. +39 0464 625100 - Fax +39 0464 625101 - PEC volta-g.e@legalmail.it

PROGETTISTA:  
**F4 ingegneria srl**  
via Di Giura - Centro Direzionale, 85100 Potenza  
Tel: +39 0971 1 944 797 - Fax: +39 0971 1 54 52  
www.f4ingegneria.it - f4ingegneria@pec.it

OGGETTO DELL'ELABORATO:  
**A.16.a.13.3/a.14.3 - Planimetrie stradali e profili longitudinali**

N° ELABORATO	SCALA	FOGLIO	FORMATO	CODIFICA COMMITTENTE
31	varie	3	A1	T15

ID ELABORATO:  
Questo elaborato è di proprietà di Volta Green Energy, ed è protetto a termini di legge.

**Volta g.e.**

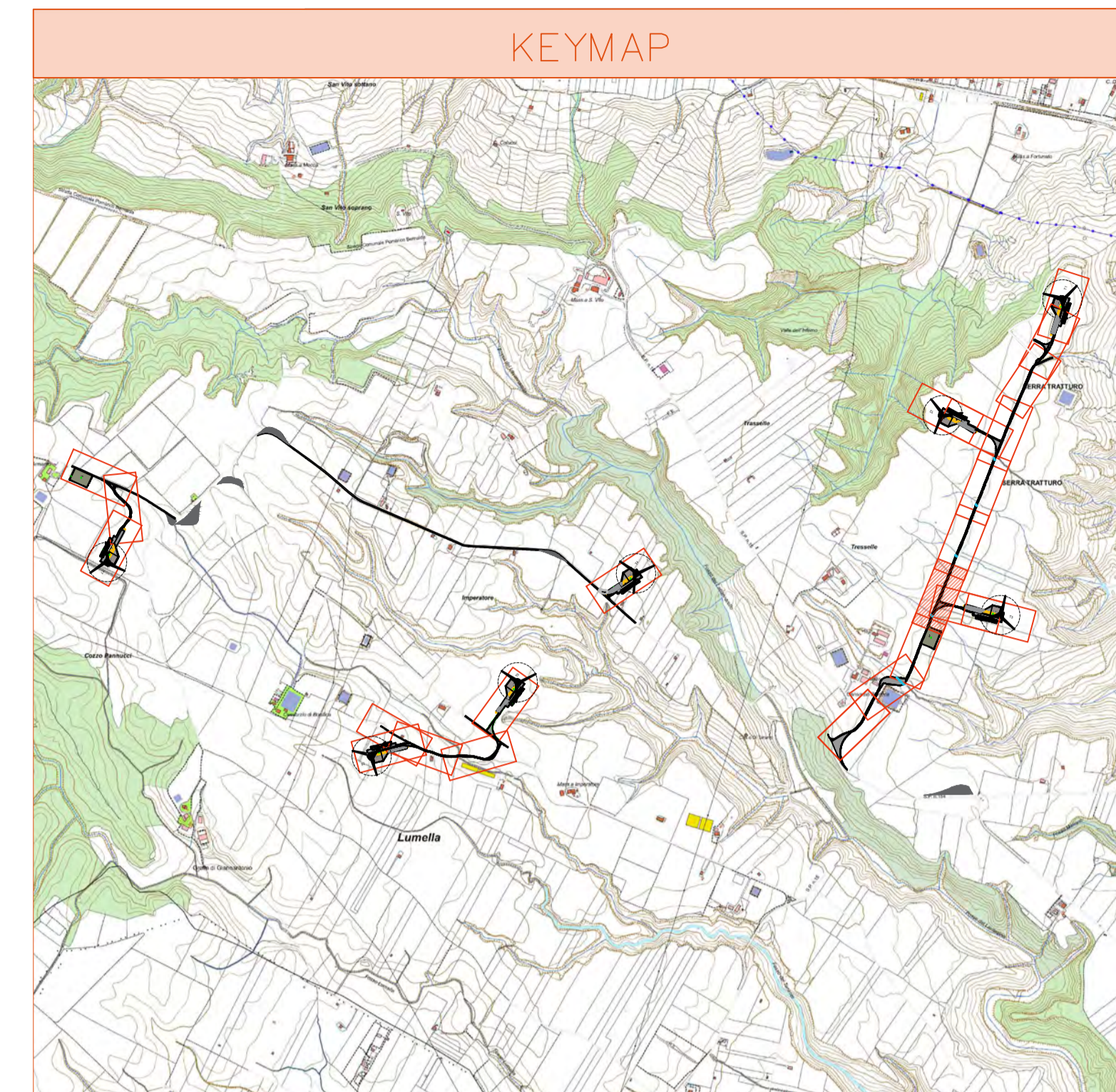
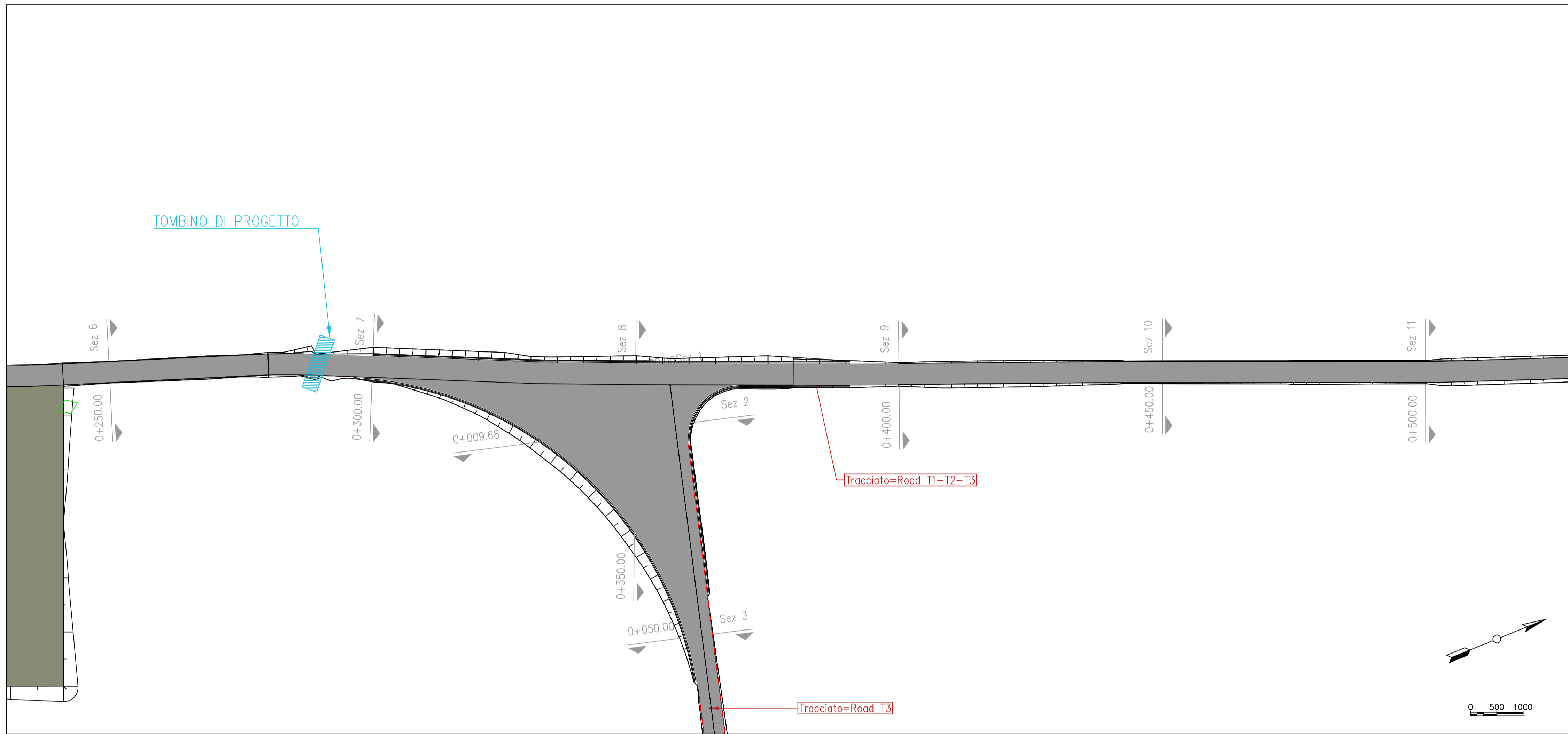

LEGENDA PIAZZOLE DI MONTAGGIO

- Misto definitivo
- Misto da rimuovere dopo la fase di montaggio (area stoccaggio)
- Area non mistata, livellata e compattata, da ripristinare dopo la fase di montaggio (area stoccaggio pale)

LIVELLETTA	L=42.82m i=-3.41% dh=-1.33m	L=10.07m i=-1.11% dh=-0.11m	L=19.14m	L=50.27m i=3.10% dh=1.56m	L=16.18m	L=44.22m i=1.09% dh=0.48m	L=56.91m i=1.29% dh=0.73m	L=16.37m	L=75.76m i=-6.79% dh=-5.15m
------------	-----------------------------------	-----------------------------------	----------	---------------------------------	----------	---------------------------------	---------------------------------	----------	-----------------------------------

Profilo : Road T1-T2-T3  
Scala : 500:50  
Q.Rif. : 149.00

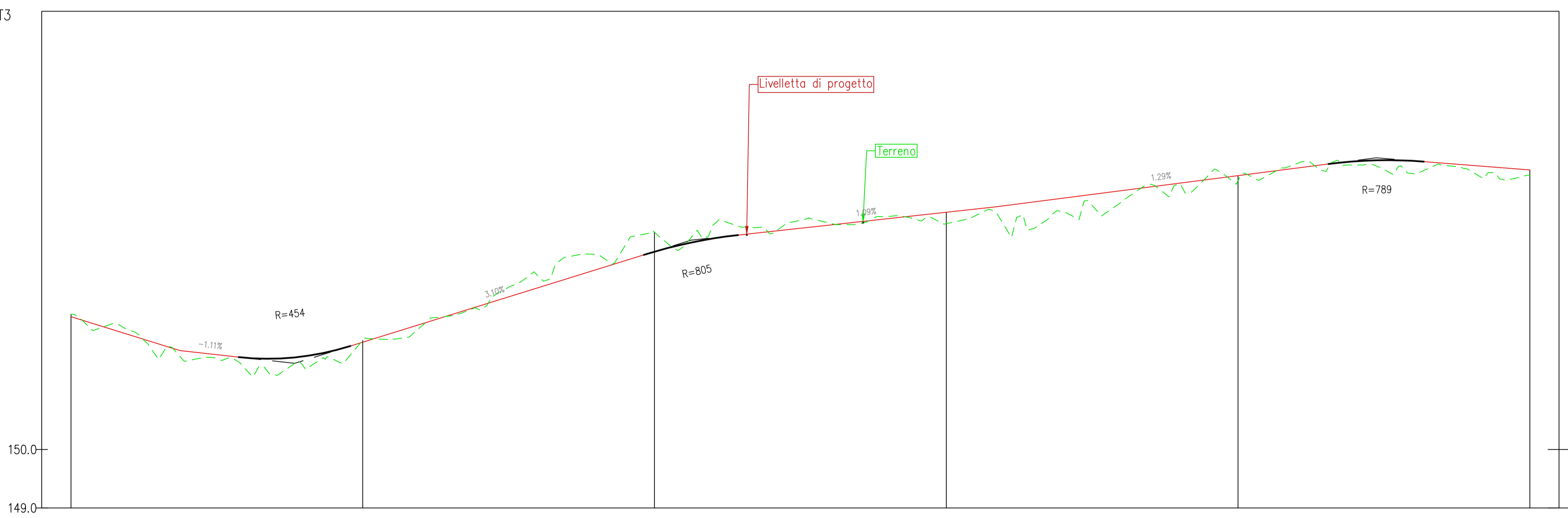

NUMERO SEZIONE	7	8	9	10
DISTANZE PROGRESSIVE				
DISTANZE PARZIALI	50,00	50,00	50,00	50,00
QUOTE PROGETTO	+53.87	+53.39	+53.86	+54.60
QUOTE TERRENO	+53.87	+53.39	+53.86	+54.60

REV.	DATA	DESCRIZIONE REVISIONE	REDATTO	VERIFICATO	APPROVATO
00	Aprile 2021	Prima emissione	MGP	GDS	GDS

**Volta Green Energy**

REGIONE BASILICATA  
Provincia di MATERA  
COMUNI DI MONTESCAGLIOSO E BERNALDA



PROGETTO:  
**PARCO EOLICO LUMELLA**  
PROGETTO DEFINITIVO

COMMITTENTE:  
**Volta g.e.**  
Piazza Manifattura, 1 - 38068 Rovereto (TN)  
Tel. +39 0464 625100 - Fax +39 0464 625101 - PEC volta-ge@legalmail.it

PROGETTISTA:  
**F4 ingegneria srl**  
via Di Giura - Centro Direzionale, 85100 Potenza  
Tel. +39 0971 1 944 797 - Fax +39 0971 5 54 52  
www.f4ingegneria.it - f4ingegneria@pec.it



CODIFICA PROGETTISTA  
**F0342BT15A**

OGGETTO DELL'ELABORATO:  
**A.16.a.13.4/a.14.4 - Planimetrie stradali e profili longitudinali**

N° ELABORATO	SCALA	FOGLIO	FORMATO	CODIFICA COMMITTENTE
<b>31</b>	<b>varie</b>	<b>4</b>	<b>A1</b>	<b>T15</b>

ID ELABORATO:  
Questo elaborato è di proprietà di Volta Green Energy, ed è protetto a termini di legge.



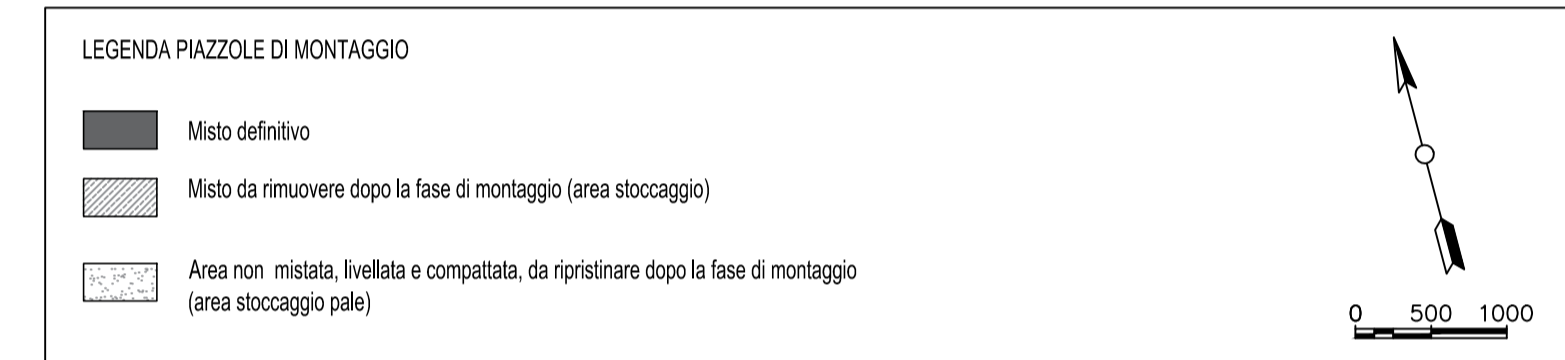
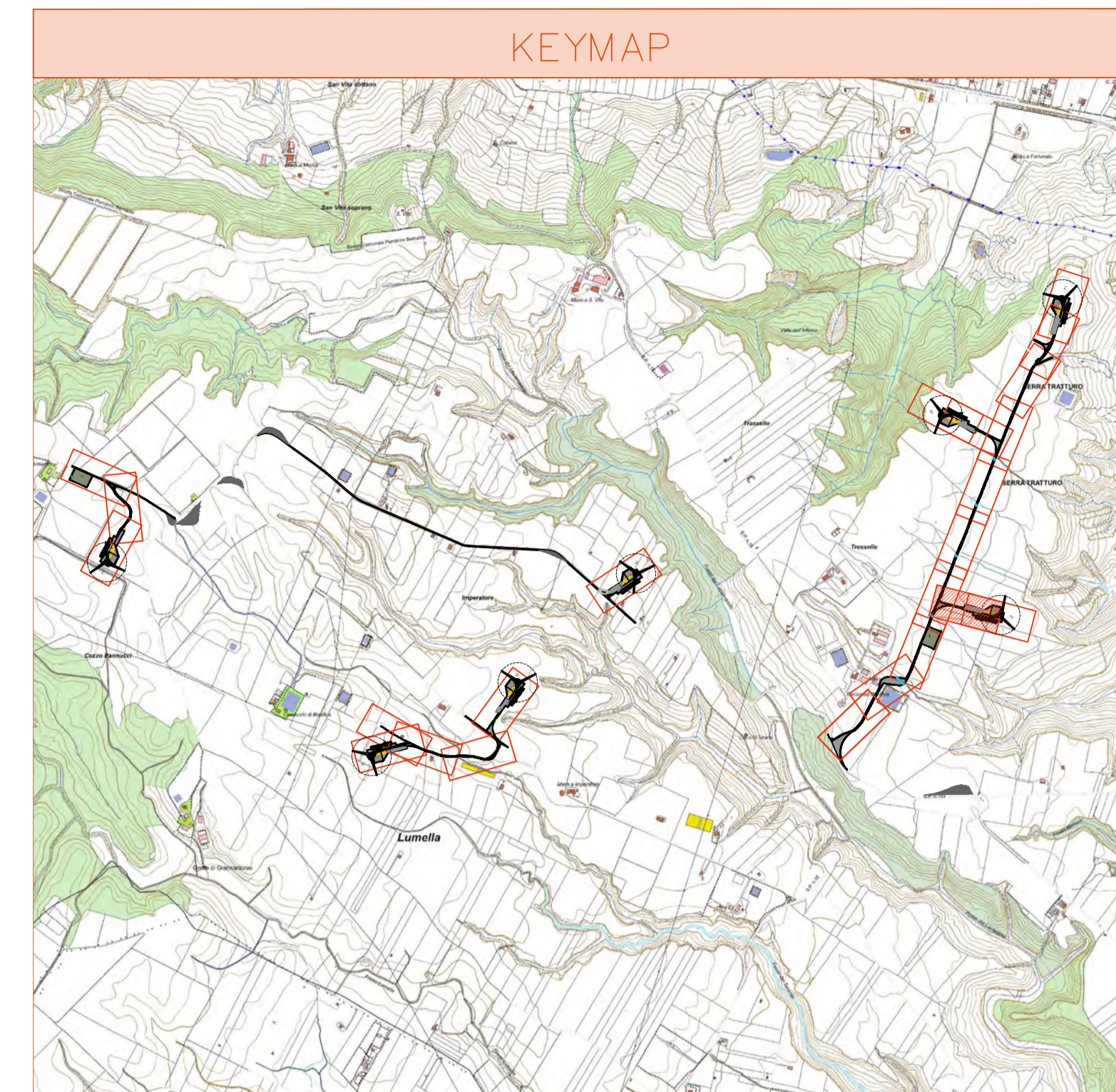
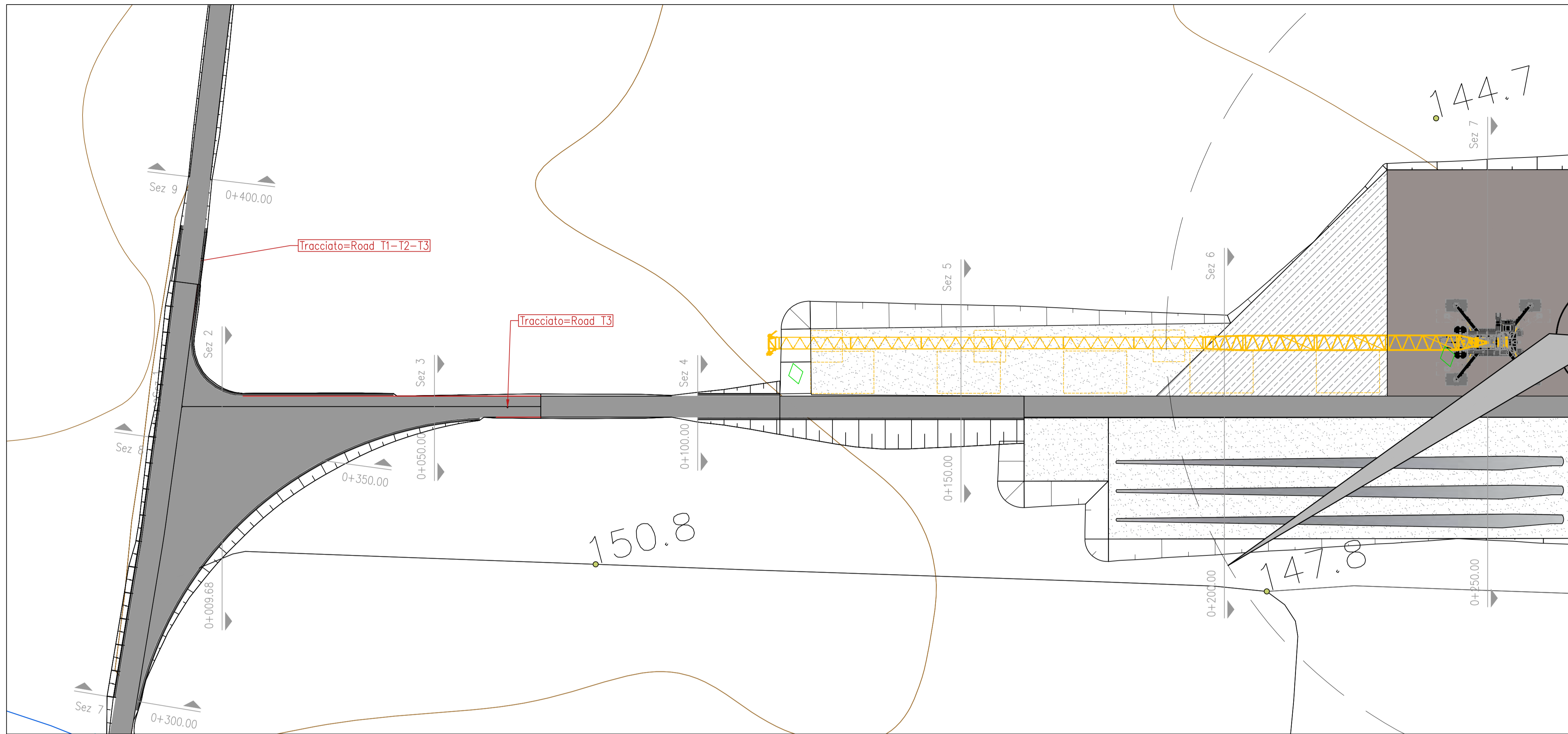

LIVELLETTA	L=5.85m i=5.20% h=0.30m	L=6.37m i=3.97% h=0.30m	L=76.94m i=-3.97% h=-3.06m	L=20.42m	L=16.60m i=-13.21% h=-2.19m	L=13.88m	L=144.94m i=-0.01% h=-0.01m
------------	-------------------------------	-------------------------------	----------------------------------	----------	-----------------------------------	----------	-----------------------------------

Profilo : Road T3  
Scala : 500:50  
Q.Rif. : 147.00

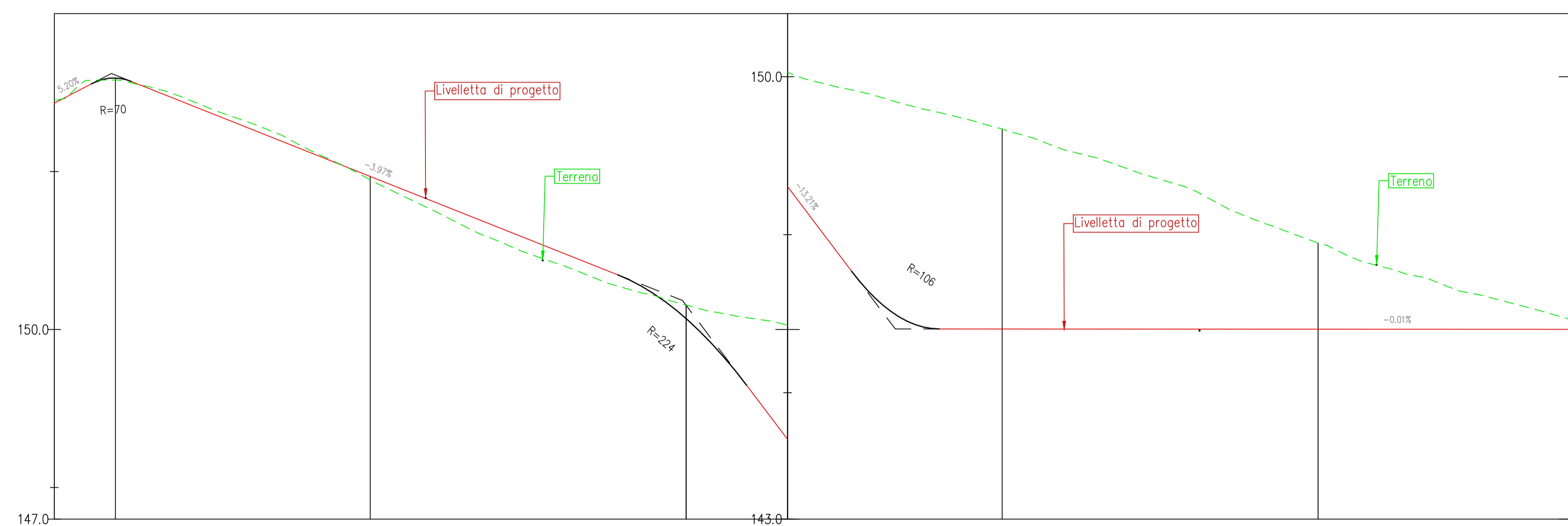

NUMERO SEZIONE	1	2	3	4	5	6
DISTANZE PROGRESSIVE	0+000.00	0+050.00	0+100.00	0+150.00	0+200.00	0+250.00
DISTANZE PARZIALI	9,68	40,32	50,00	50,00	50,00	
QUOTE PROGETTO	+53,95 +53,98	+52,37 +52,42	+50,39 +50,17	+46,17 +46,01	+47,37 +46,01	
QUOTE TERRENO						

00	Aprile 2021	Prima emissione	FTR	GDS	GDS
REV.	DATA	DESCRIZIONE REVISIONE	REDATTO	VERIFICATO	APPROVATO

**Volta Green Energy**

REGIONE BASILICATA  
Provincia di MATERA  
COMUNI DI MONTESCAGLIOSO E BERNALDA



PROGETTO:  
**PARCO EOLICO LUMELLA**  
PROGETTO DEFINITIVO

COMMITTENTE:  
**Volta g.e.**  
Piazza Manifattura, 1 - 38068 Rovereto (TN)  
Tel. +39 0464 625100 - Fax +39 0464 625101 - PEC volta-ge@legalmail.it

PROGETTISTA:  
**F4 ingegneria srl**  
via Di Giura - Centro Direzionale, 85100 Potenza  
Tel: +39 0971 1 944 797 - Fax: +39 0971 5 54 52  
www.f4ingegneria.it - f4ingegneria@pec.it



CODIFICA PROGETTISTA  
**F0342BT15A**

OGGETTO DELL'ELABORATO:

**A.16.a.13.5/a.14.5 - Planimetrie stradali e profili longitudinali**

N° ELABORATO	SCALA	FOGLIO	FORMATO	CODIFICA COMMITTENTE
<b>31</b>	<b>varie</b>	<b>5</b>	<b>A1</b>	<b>T15</b>

ID ELABORATO:  
Questo elaborato è di proprietà di Volta Green Energy, ed è protetto a termini di legge.

**Volta g.e.**

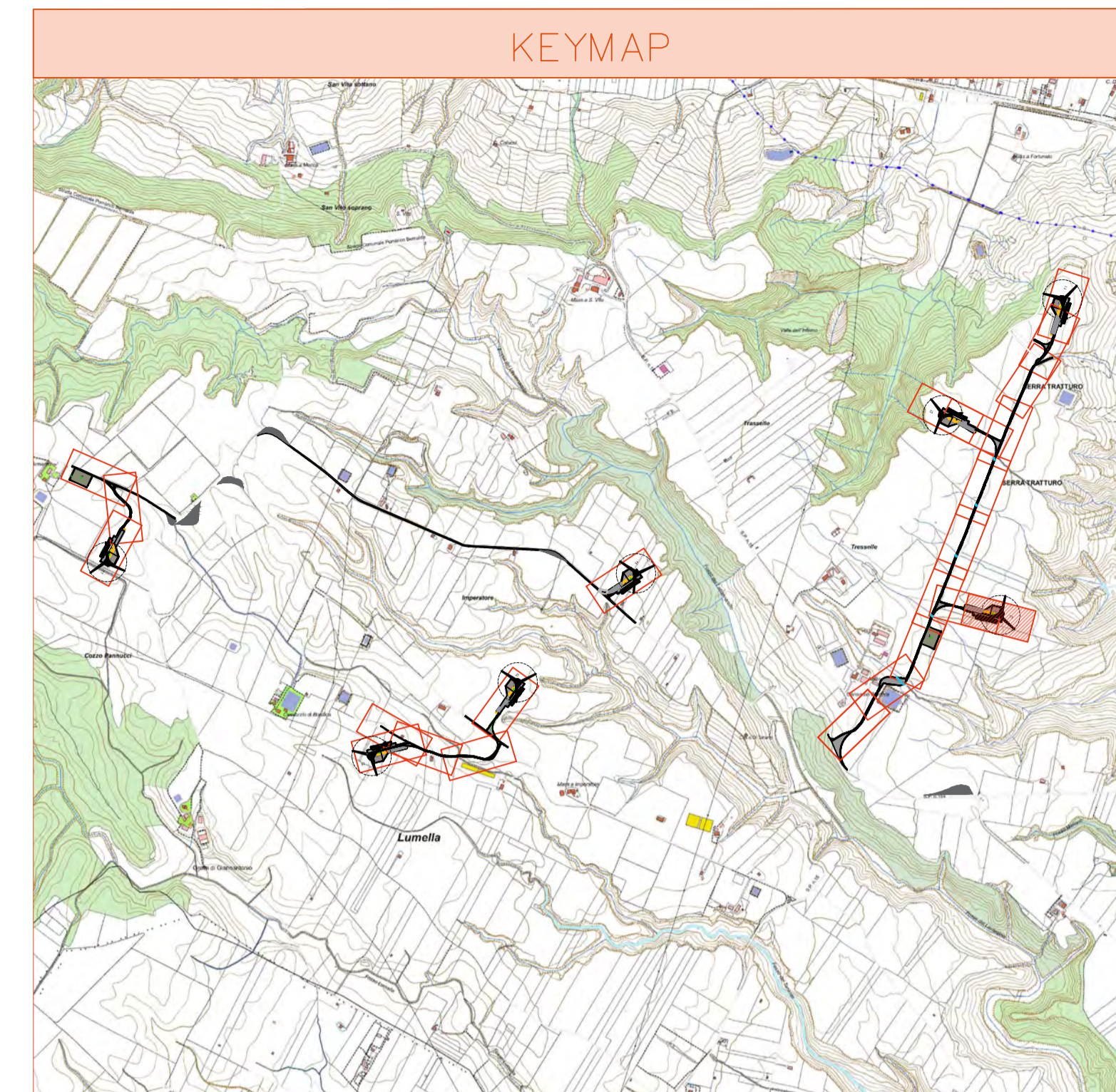
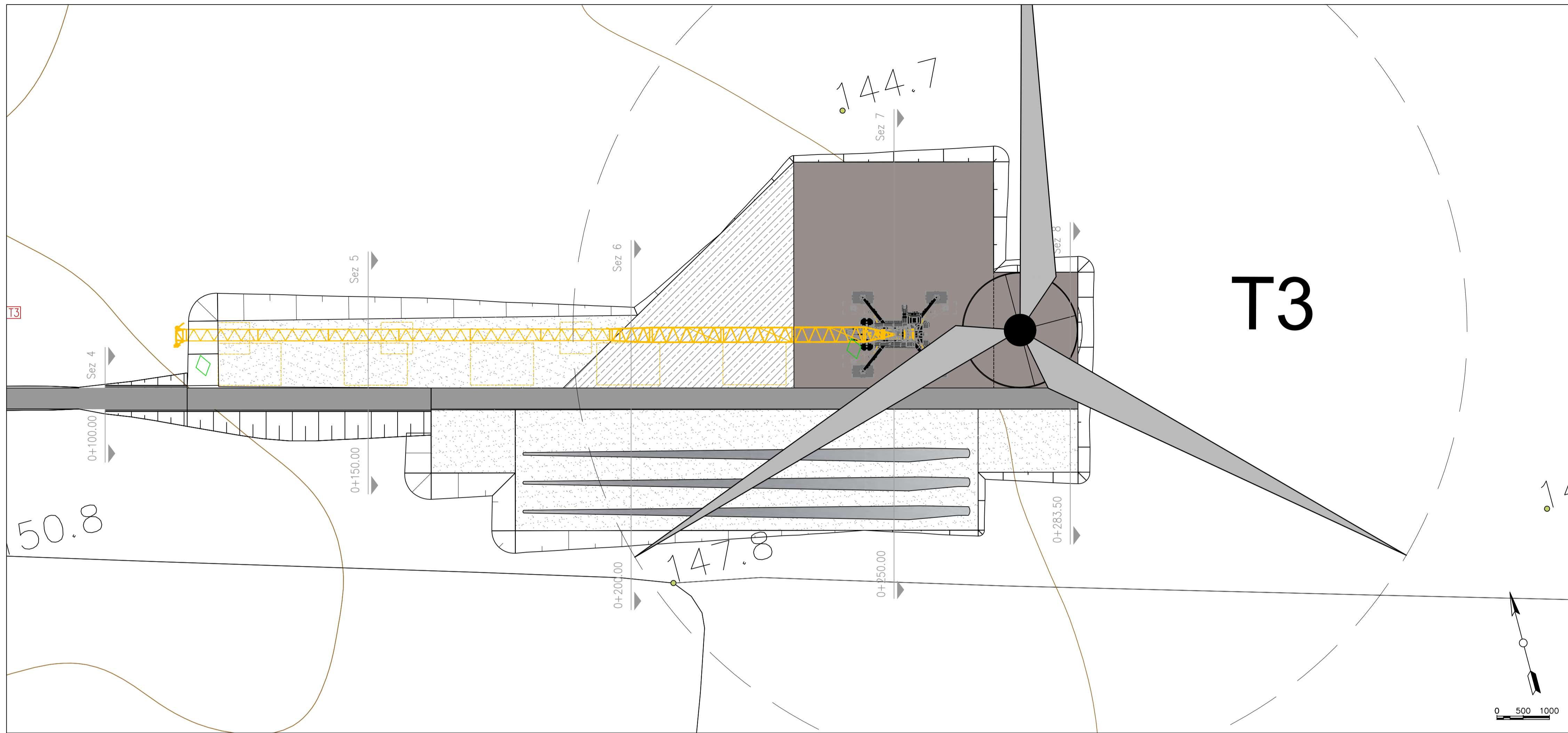

**LEGENDA PIAZZOLE DI MONTAGGIO**

- Misto definitivo
- Misto da rimuovere dopo la fase di montaggio (area stoccaggio)
- Area non mistata, livellata e compattata, da ripristinare dopo la fase di montaggio (area stoccaggio pale)

**LIVELLETTE**

L=20.42m	L=16.60m i=-15.21‰ h=-2.19m	L=13.88m	L=144.94m i=-0.01‰ h=-0.01m
----------	-----------------------------------	----------	-----------------------------------

Profilo : Road T3  
Scala : 500:50  
Q.Rif. : 144.00

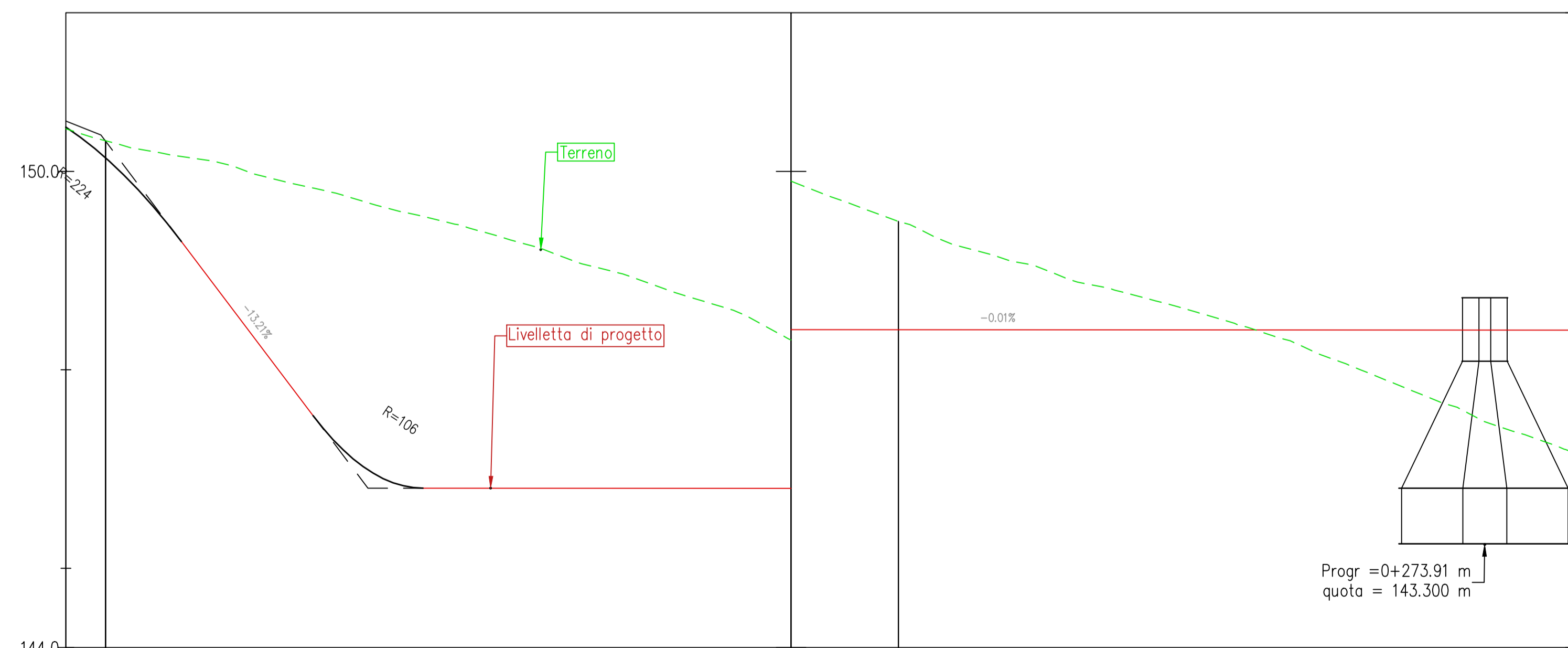

NUMERO SEZIONE	1	2	3	4	5
DISTANZE PROGRESSIVE	0+100.00	0+150.00	0+200.00	0+250.00	0+283.50
DISTANZE PARZIALI		50,00	50,00	50,00	33,50
QUOTE PROGETTO	+150.39	+146.01	+147.37	+146.00	+144.52
QUOTE TERRENO	+150.39	+149.17	+147.37	+145.81	+144.52

00	Aprile 2021	Prima emissione	MGP	GDS	GDS
REV.	DATA	DESCRIZIONE REVISIONE	REDATTO	VERIFICATO	APPROVATO

**Volta Green Energy**

**REGIONE BASILICATA**  
Provincia di **MATERA**  
COMUNI DI **MONTESCALGIOSO E BERNALDA**

**PARCO EOLICO LUMELLA**  
PROGETTO DEFINITIVO

COMMITTENTE:  
**Volta g.e.**  
Piazza Manifattura, 1 - 38068 Rovereto (TN)  
Tel. +39 0464 625100 - Fax +39 0464 625101 - PEC volta-ge@legalmail.it

PROGETTISTA:  
**F4 ingegneria srl**  
via Di Giura - Centro Direzionale, 85100 Potenza  
Tel: +39 0971 1 944 797 - Fax: +39 0971 5 54 52  
www.f4ingegneria.it - f4ingegneria@pec.it

CODIFICA PROGETTISTA  
**F0342BT15A**

OGGETTO DELL'ELABORATO:  
**A.16.a.13.6/a.14.6 - Planimetrie stradali e profili longitudinali**

N° ELABORATO	SCALA	FOGLIO	FORMATO	CODIFICA COMMITTENTE
<b>31</b>	<b>varie</b>	<b>6</b>	<b>A1</b>	<b>T15</b>

ID ELABORATO:  
Questo elaborato è di proprietà di Volta Green Energy, ed è protetto a termini di legge.

**Volta g.e.**

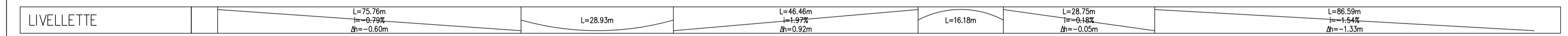
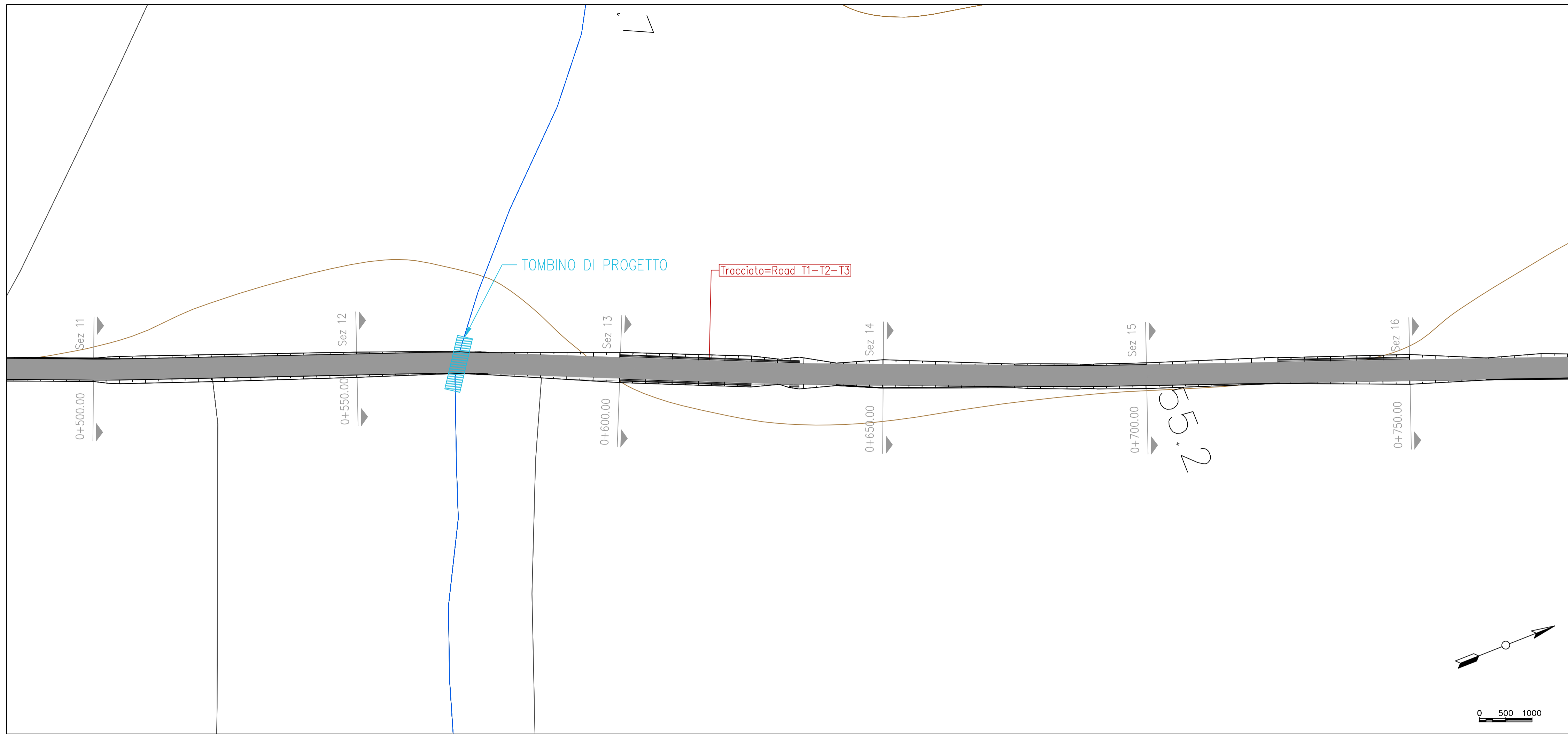

Profilo : Road T1-T2-T3  
 Scala : 500:50  
 Q.Rif. : 150.00

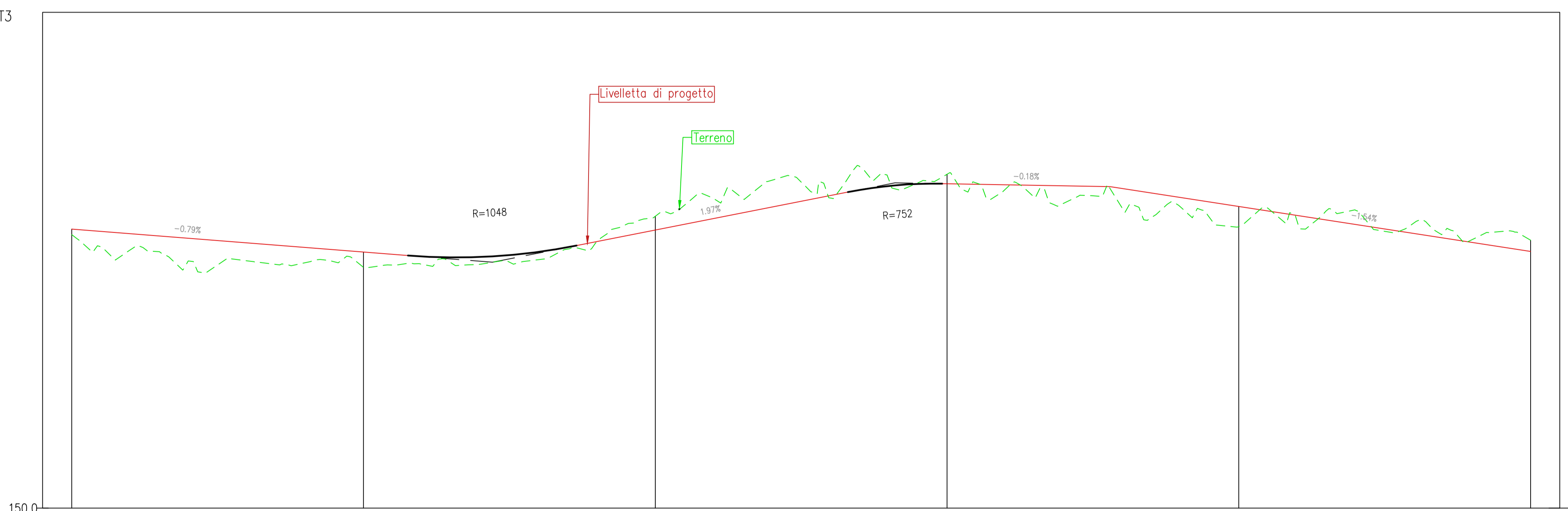

NUMERO SEZIONE		12	13	14	15
DISTANZE PROGRESSIVE		0+500.00	0+600.00	0+650.00	0+700.00
DISTANZE PARZIALI		50,00	50,00	50,00	50,00
QUOTE PROGETTO		+54.38	+54.77	+55.56	+55.17
QUOTE TERRENO		+54.13	+54.38	+55.72	+55.56

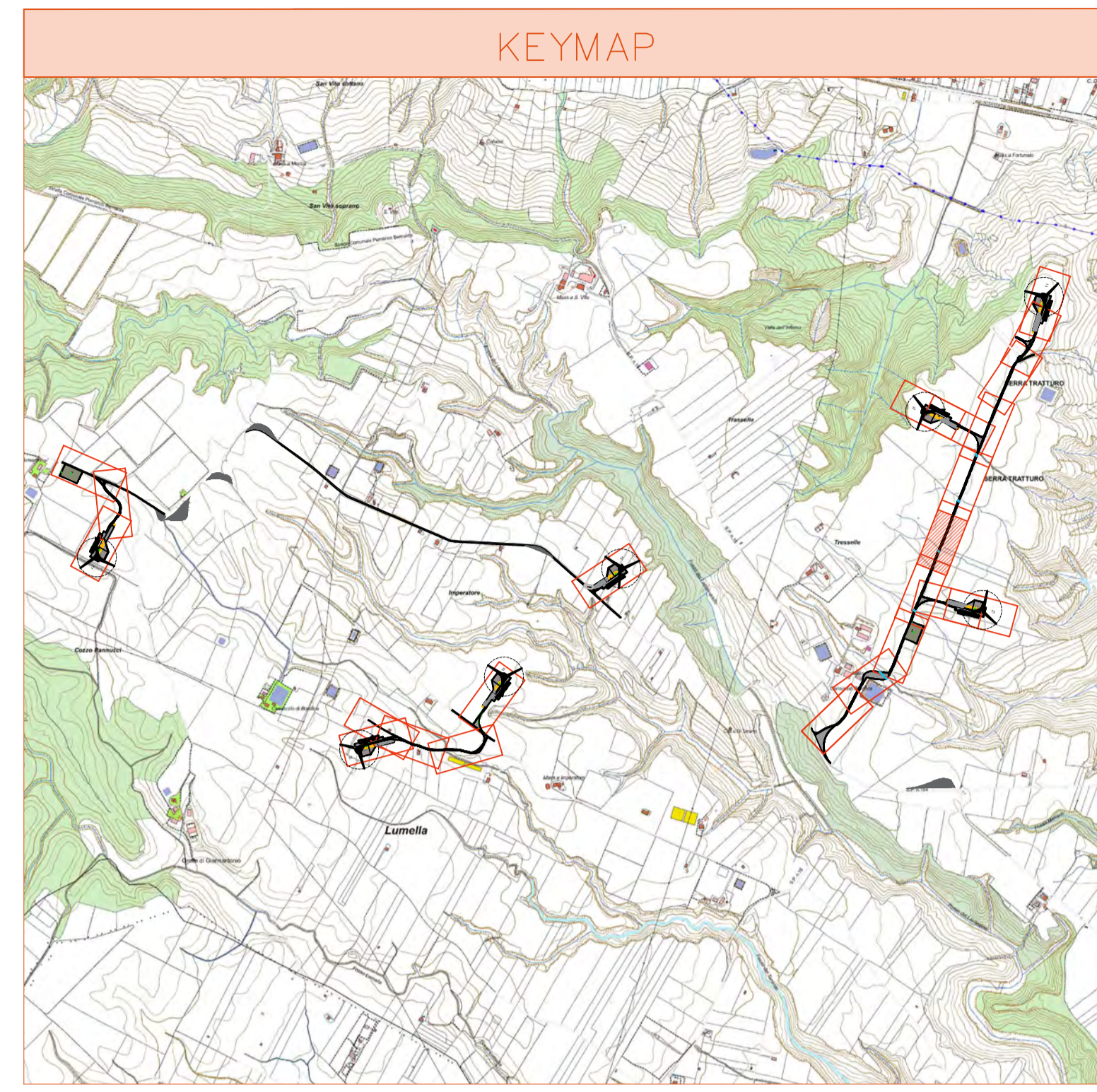

LEGENDA PIAZZOLE DI MONTAGGIO

- Misto definitivo
- Misto da rimuovere dopo la fase di montaggio (area stoccaggio)
- Area non mistata, livellata e compattata, da ripristinare dopo la fase di montaggio (area stoccaggio pale)

00	Aprile 2021	Prima emissione	MGP	GDS	GDS
REV.	DATA	DESCRIZIONE REVISIONE	REDATTO	VERIFICATO	APPROVATO

**Volta Green Energy**

REGIONE BASILICATA  
 Provincia di MATERA  
 COMUNI DI MONTESCAGLIOSO E BERNALDA



PROGETTO:  
**PARCO EOLICO LUMELLA**  
 PROGETTO DEFINITIVO

COMMITTENTE:  
**Volta g.e.**  
 Piazza Manifattura, 1 - 38068 Rovereto (TN)  
 Tel. +39 0464 625100 - Fax +39 0464 625101 - PEC volta-ge@legalmail.it

PROGETTISTA:  
**F4 ingegneria srl**  
 via Di Giura - Centro Direzionale, 85100 Potenza  
 Tel. +39 0971 1 944 797 - Fax +39 0971 5 54 52  
 www.f4ingegneria.it - f4ingegneria@pec.it



CODIFICA PROGETTISTA  
**F0342BT15A**

OGGETTO DELL'ELABORATO:  
**A.16.a.13.7/a.14.7 - Planimetrie stradali e profili longitudinali**

N° ELABORATO	SCALA	FOGLIO	FORMATO	CODIFICA COMMITTENTE
<b>31</b>	<b>varie</b>	<b>7</b>	<b>A1</b>	<b>T15</b>

ID ELABORATO:  
 Questo elaborato è di proprietà di Volta Green Energy, ed è protetto a termini di legge.

**Volta g.e.**

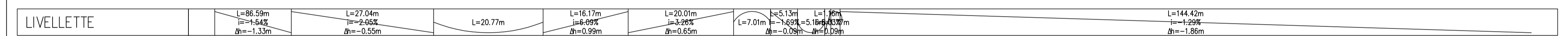
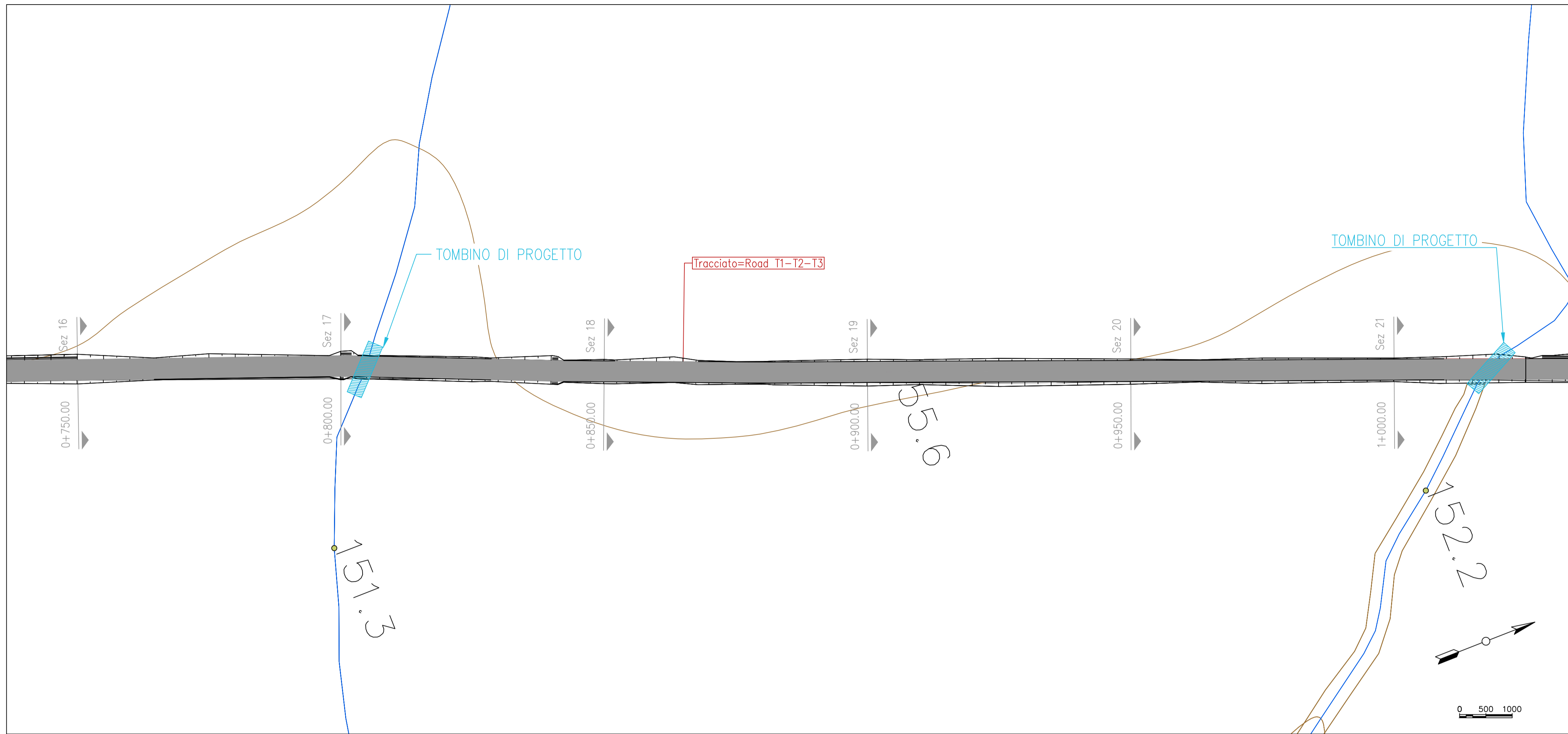

Profilo : Road T1-T2-T3  
Scala : 500:50  
Q.Rif. : 150.00

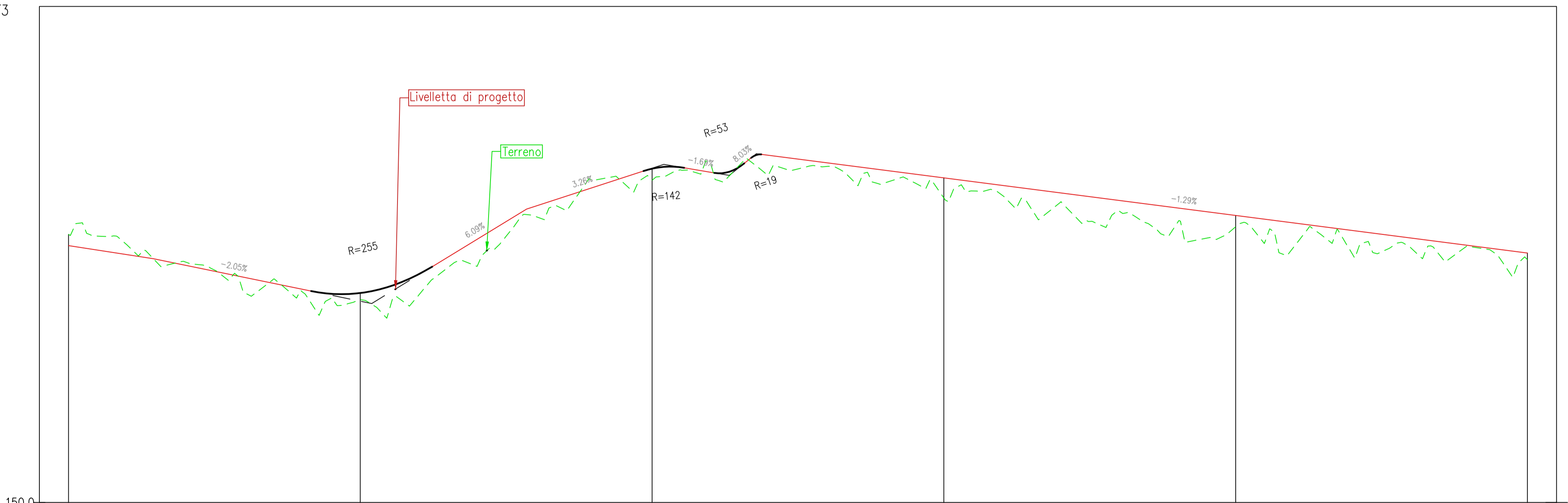

NUMERO SEZIONE		17		18		19		20
DISTANZE PROGRESSIVE		800.00		850.00		900.00		950.00
DISTANZE PARZIALI		50,00		50,00		50,00		50,00
QUOTE PROGETTO		+53.59		+55.72		+55.56		+54.62
QUOTE TERRENO		+53.46		+55.59		+55.42		+54.72

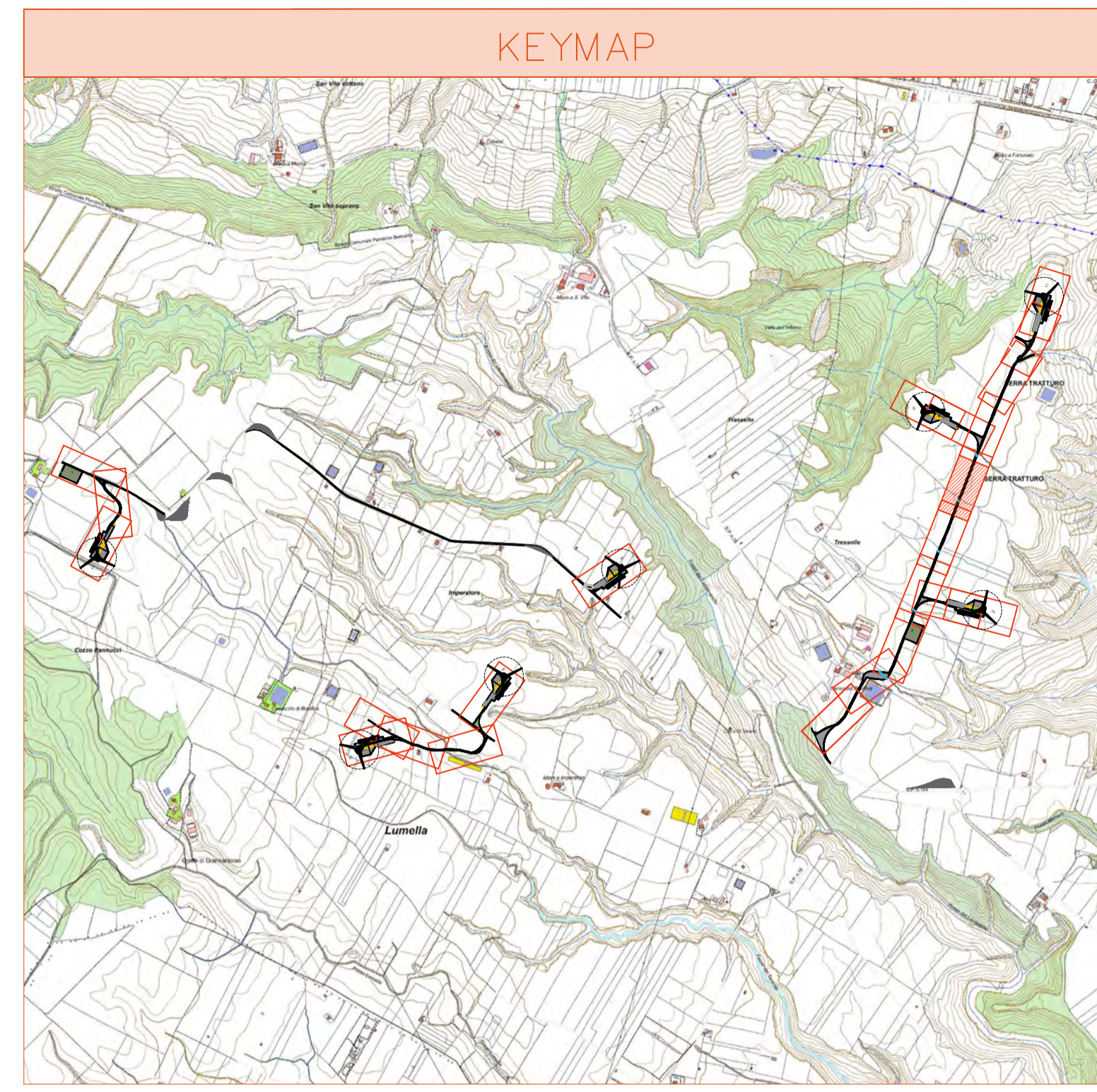

LEGENDA PIAZZOLE DI MONTAGGIO

- Misto definitivo
- Misto da rimuovere dopo la fase di montaggio (area stoccaggio)
- Area non mistata, livellata e compattata, da ripristinare dopo la fase di montaggio (area stoccaggio pale)

00	Aprile 2021	Prima emissione	MGP	GDS	GDS
REV.	DATA	DESCRIZIONE REVISIONE	REDATTO	VERIFICATO	APPROVATO

**Volta Green Energy**

REGIONE BASILICATA  
Provincia di MATERA  
COMUNI DI MONTESCAGLIOSO E BERNALDA

PROGETTO:  
**PARCO EOLICO LUMELLA**  
PROGETTO DEFINITIVO

COMMITTENTE:  
**Volta g.e.**  
Piazza Manifattura, 1 - 38068 Rovereto (TN)  
Tel. +39 0464 625100 - Fax +39 0464 625101 - PEC volta-ge@legalmail.it

PROGETTISTA:  
**F4 ingegneria srl**  
via Di Giura - Centro Direzionale, 85100 Potenza  
Tel: +39 0971 1 944 797 - Fax: +39 0971 5 54 52  
www.f4ingegneria.it - f4ingegneria@pec.it

OGGETTO DELL'ELABORATO:  
**A.16.a.13.8/a.14.8 - Planimetrie stradali e profili longitudinali**

N° ELABORATO	SCALA	FOGLIO	FORMATO	CODIFICA COMMITTENTE
<b>31</b>	<b>varie</b>	<b>8</b>	<b>A1</b>	<b>T15</b>

ID ELABORATO:  
Questo elaborato è di proprietà di Volta Green Energy, ed è protetto a termini di legge.





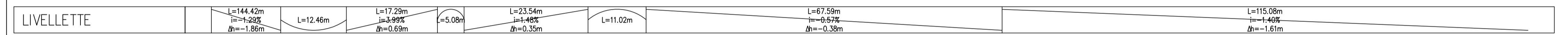
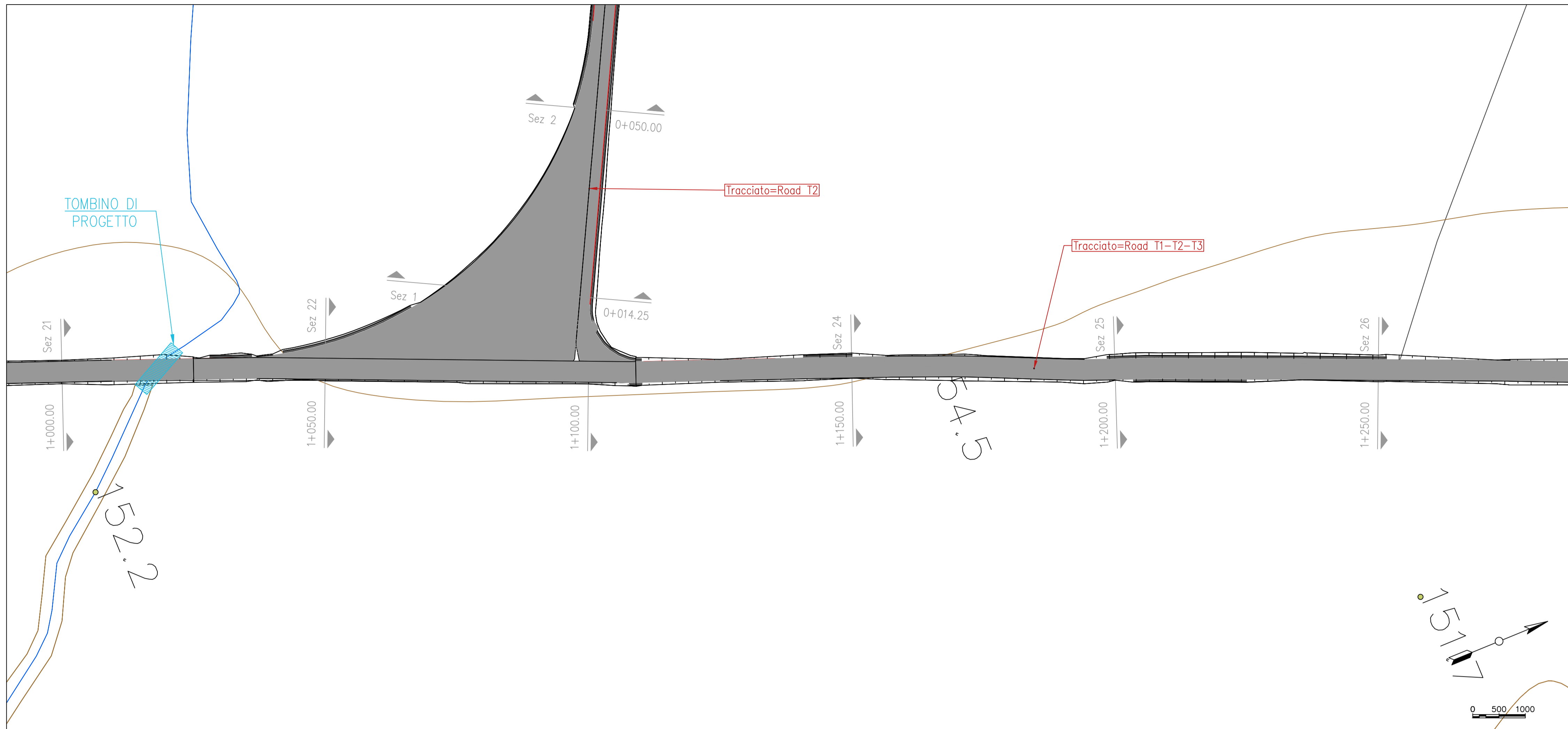

Profilo : Road T1-T2-T3  
 Scala : 500:50  
 Q.Rif. : 150.00

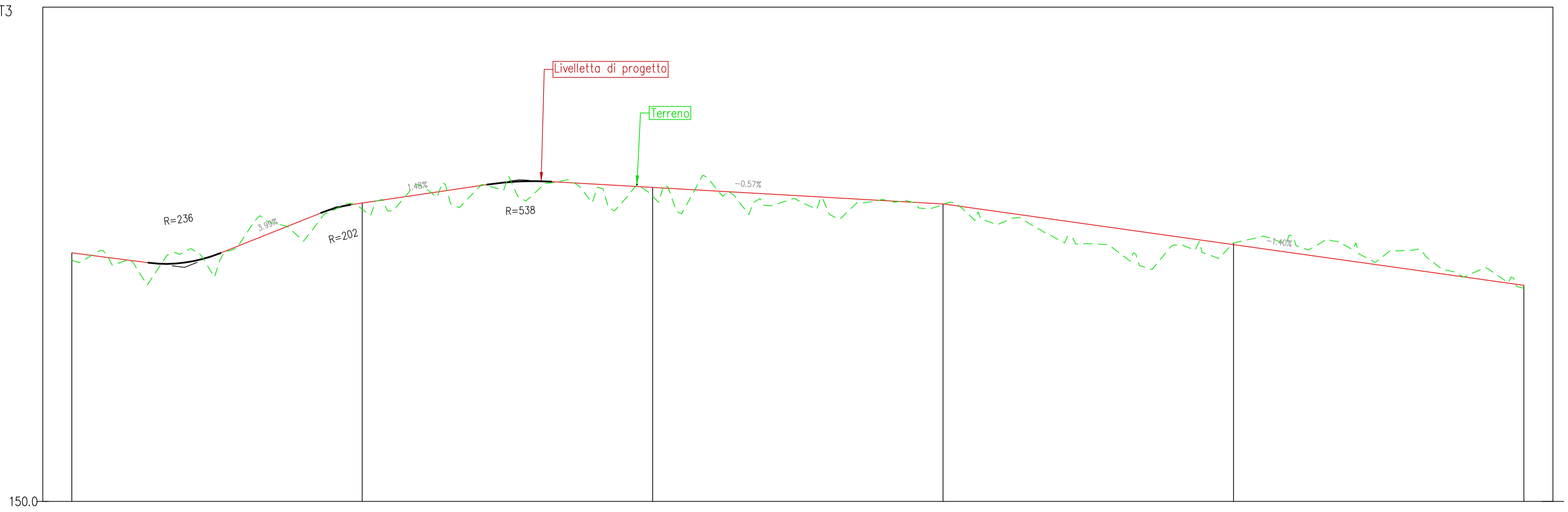

NUMERO SEZIONE	21	22	23	24	25	26
DISTANZE PROGRESSIVE		0+050.00	1+000.00	1+150.00	1+200.00	1+250.00
DISTANZE PARZIALI		50,00	50,00	50,00	50,00	50,00
QUOTE PROGETTO		+155.02	+155.13	+155.12	+154.42	+154.42
QUOTE TERRENO		+155.25	+155.18	+155.12	+154.44	+154.42

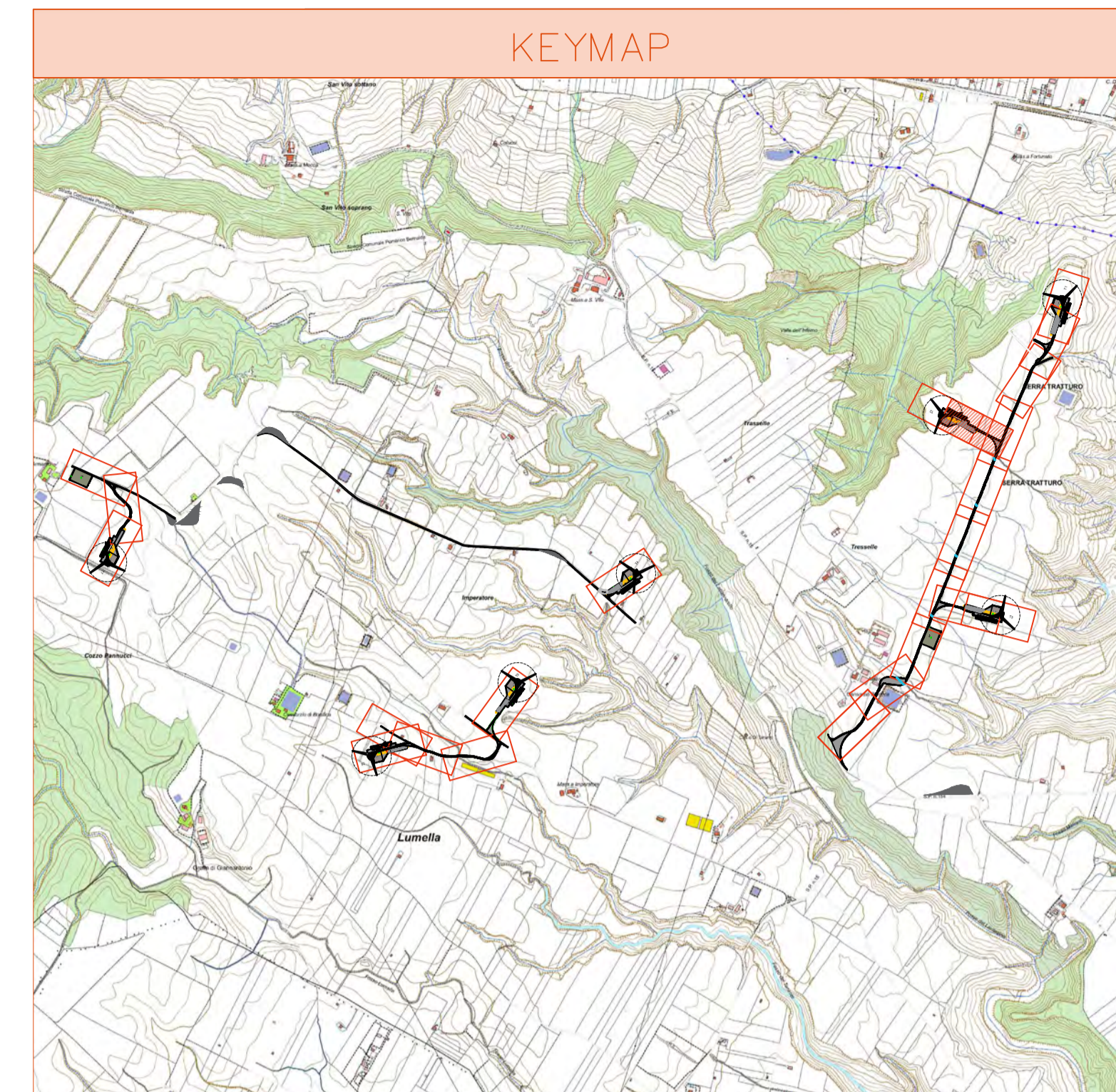

LEGENDA PIAZZOLE DI MONTAGGIO

- Misto definitivo
- Misto da rimuovere dopo la fase di montaggio (area stoccaggio)
- Area non mistata, livellata e compattata, da ripristinare dopo la fase di montaggio (area stoccaggio pale)

REV.	DATA	DESCRIZIONE REVISIONE	REDATTO	VERIFICATO	APPROVATO
00	Aprile 2021	Prima emissione	MGP	GDS	GDS

**Volta Green Energy**

REGIONE BASILICATA  
 Provincia di MATERA  
 COMUNI DI MONTESCAGLIOSO E BERNALDA



PROGETTO:  
**PARCO EOLICO LUMELLA**  
 PROGETTO DEFINITIVO

COMMITTENTE:  
**Volta g.e.**  
 Piazza Manifattura, 1 - 38068 Rovereto (TN)  
 Tel. +39 0464 625100 - Fax +39 0464 625101 - PEC volta-ge@legalmail.it

PROGETTISTA:  
**F4 ingegneria srl**  
 via Di Giura - Centro Direzionale, 85100 Potenza  
 Tel. +39 0971 1 944 797 - Fax +39 0971 5 54 52  
 www.f4ingegneria.it - f4ingegneria@pec.it



CODIFICA PROGETTISTA  
**F0342BT15A**

OGGETTO DELL'ELABORATO:

**A.16.a.13.9/a.14.9 - Planimetrie stradali e profili longitudinali**

N° ELABORATO	SCALA	FOGLIO	FORMATO	CODIFICA COMMITTENTE
<b>31</b>	<b>varie</b>	<b>9</b>	<b>A1</b>	<b>T15</b>

ID ELABORATO:  
 Questo elaborato è di proprietà di Volta Green Energy, ed è protetto a termini di legge.

Volta g.e. green energy

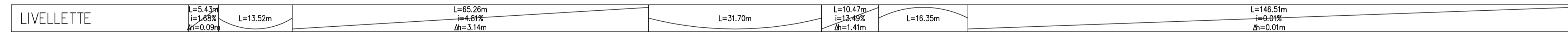
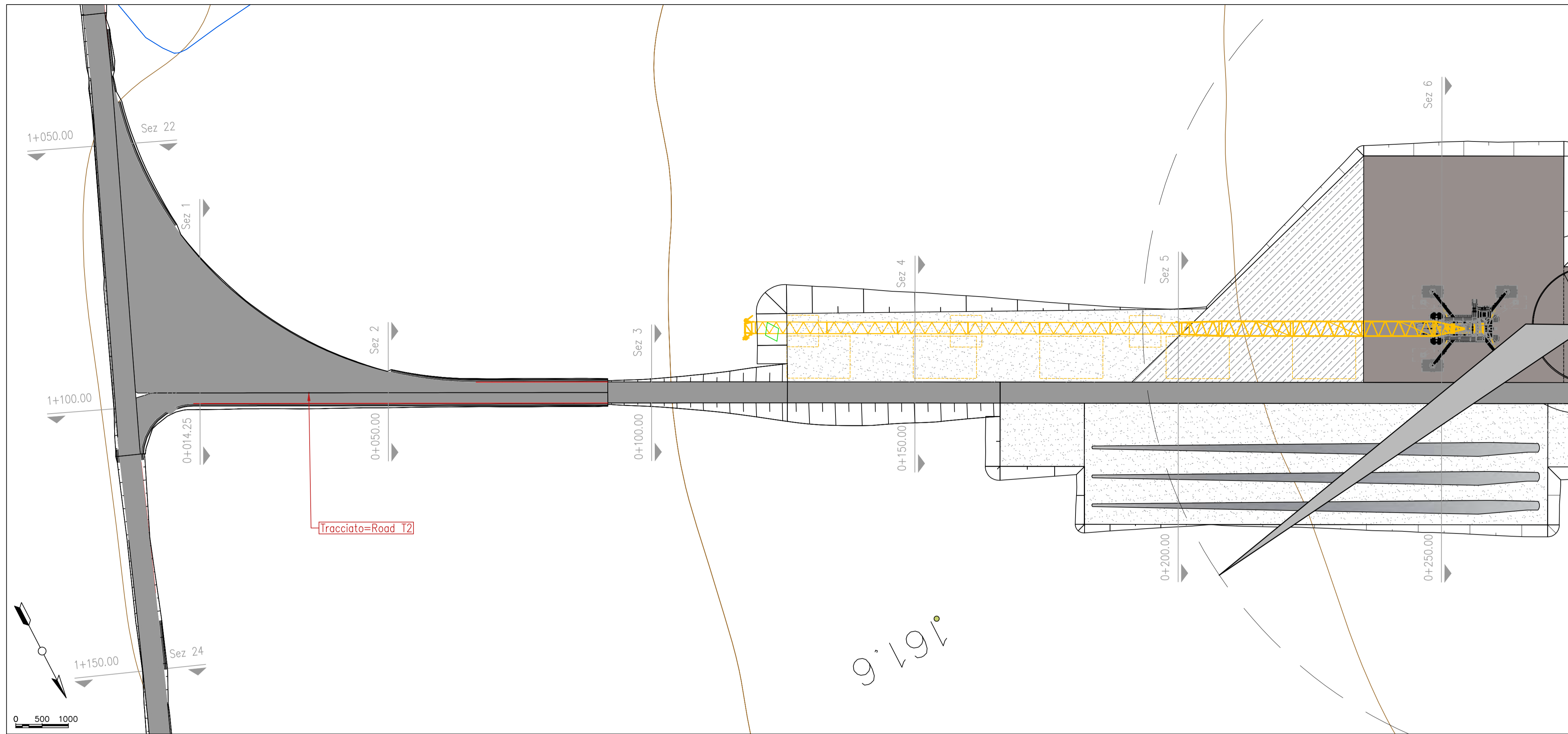

Profilo : Road T2  
 Scala : 500:50  
 Q.Rif. : 155.39

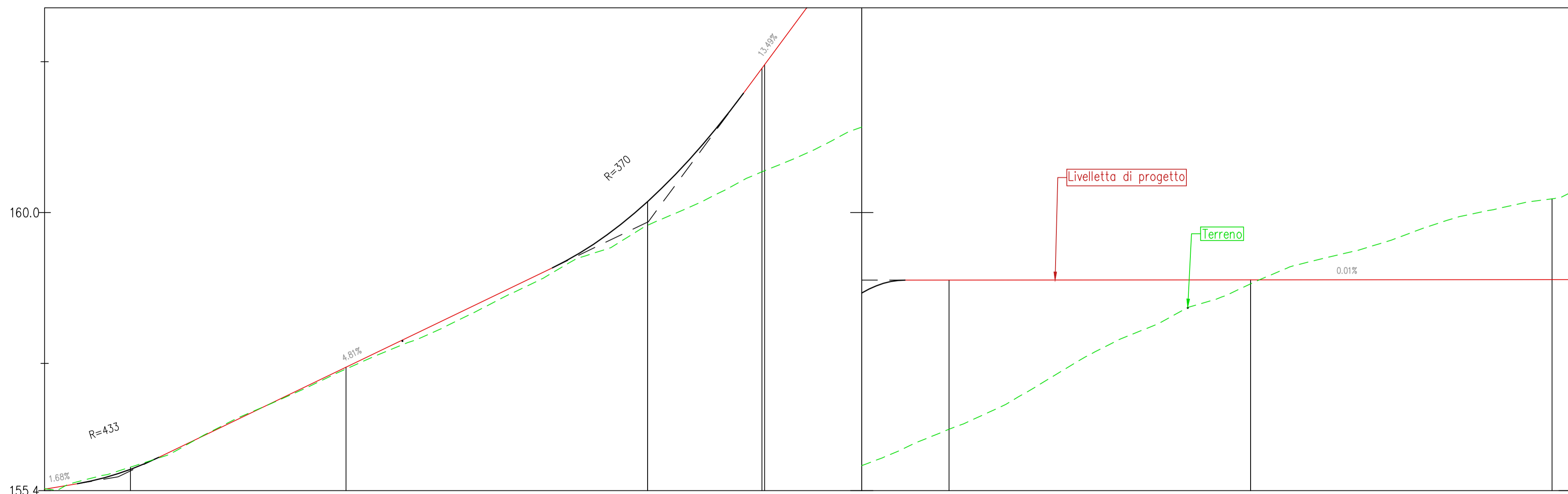

NUMERO SEZIONE	1	2	3	4	5	6
DISTANZE PROGRESSIVE	0+014.25	0+050.00	0+100.00	0+150.00	0+200.00	0+250.00
DISTANZE PARZIALI		35,75	50,00	50,00	50,00	50,00
QUOTE PROGETTO	+157,44	+157,44	+160,18	+164,49	+164,49	+164,50
QUOTE TERRENO	+155,78	+157,44	+159,79	+162,02	+164,43	+164,50

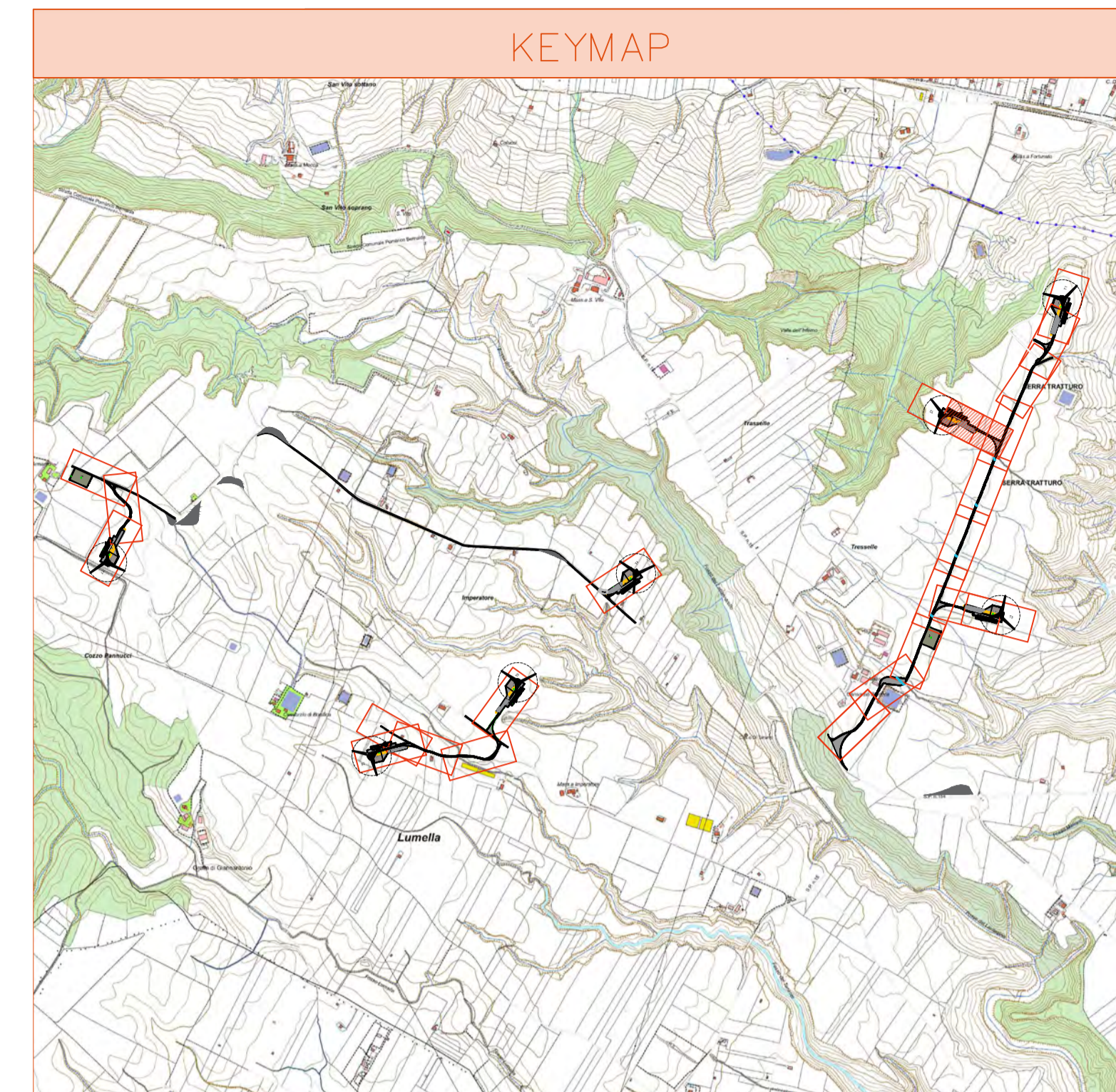

LEGENDA PIAZZOLE DI MONTAGGIO

- Misto definitivo
- Misto da rimuovere dopo la fase di montaggio (area stoccaggio)
- Area non mistata, livellata e compattata, da riprisinare dopo la fase di montaggio (area stoccaggio pale)

REV.	DATA	DESCRIZIONE REVISIONE	REDATTO	VERIFICATO	APPROVATO
00	Aprile 2021	Prima emissione	MGP	GDS	GDS

**Volta Green Energy**

REGIONE BASILICATA  
 Provincia di MATERA  
 COMUNI DI MONTESCAGLIOSO E BERNALDA



PROGETTO:  
**PARCO EOLICO LUMELLA**  
 PROGETTO DEFINITIVO

COMMITTENTE:  
**Volta g.e.**  
 Piazza Manifattura, 1 - 38068 Rovereto (TN)  
 Tel. +39 0464 625100 - Fax +39 0464 625101 - PEC volta-ge@legalmail.it

PROGETTISTA:  
**F4 ingegneria srl**  
 via Di Giura - Centro Direzionale, 85100 Potenza  
 Tel. +39 0971 1 944 797 - Fax +39 0971 5 54 52  
 www.f4ingegneria.it - f4ingegneria@pec.it



CODIFICA PROGETTISTA  
**F0342BT15A**

OGGETTO DELL'ELABORATO:  
**A.16.a.13.10/a.14.10 - Planimetrie stradali e profili longitudinali**

N° ELABORATO	SCALA	FOGLIO	FORMATO	CODIFICA COMMITTENTE
<b>31</b>	<b>varie</b>	<b>10</b>	<b>A1</b>	<b>T15</b>

ID ELABORATO:  
 Questo elaborato è di proprietà di Volta Green Energy, ed è protetto a termini di legge.

Volta g.e.

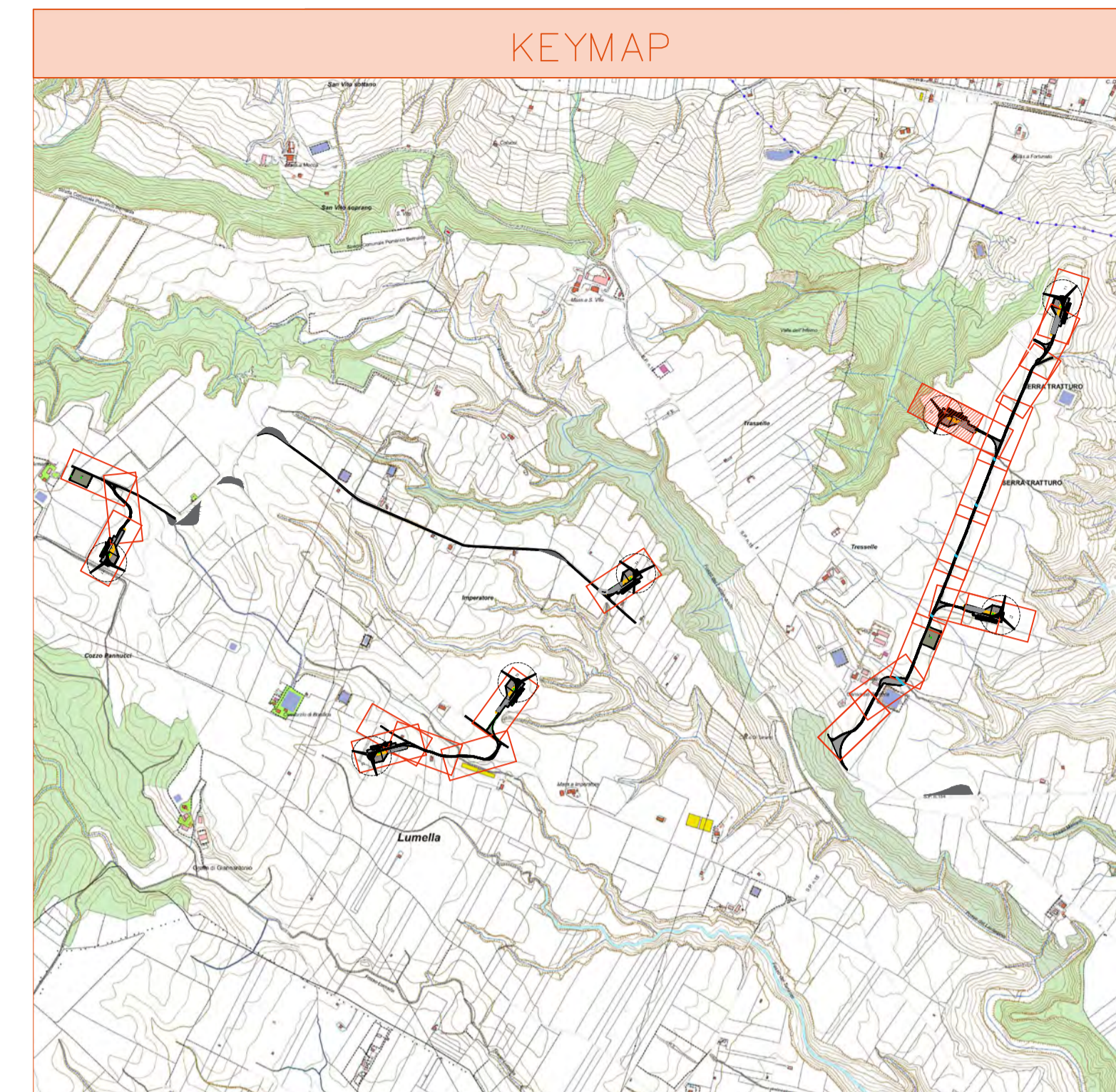
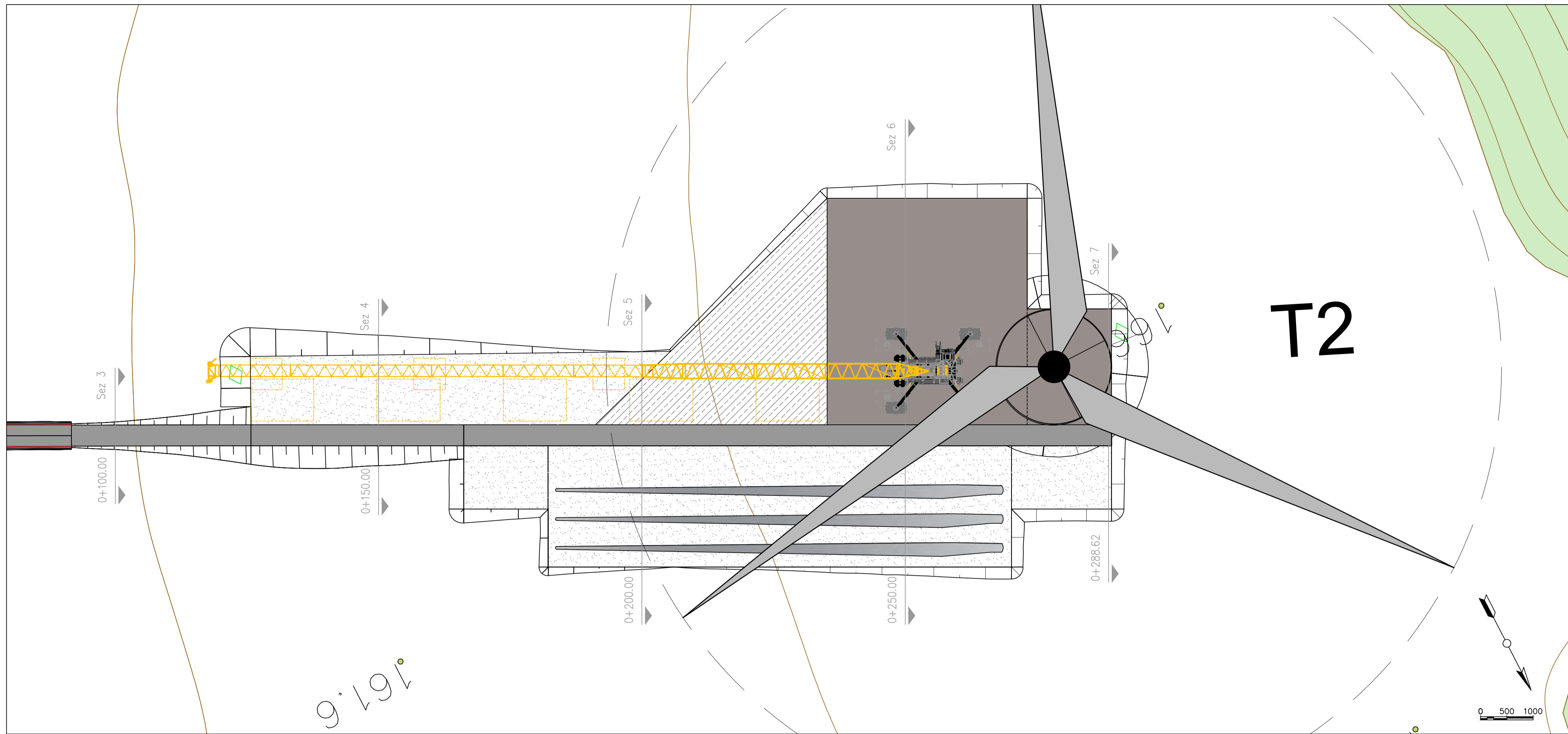

LEGENDA PIAZZOLE DI MONTAGGIO

- Misto definitivo
- Misto da rimuovere dopo la fase di montaggio (area stoccaggio)
- Area non mistata, livellata e compattata, da riprisinare dopo la fase di montaggio (area stoccaggio pale)

LIVELLETTA	L=31.70m	L=10.47m i=13.45% h=1.41m	L=16.35m	L=146.51m i=0.01% h=0.01m
------------	----------	---------------------------------	----------	---------------------------------

Profilo : Road T2  
Scala : 500:50  
Q.Rif. : 159.00

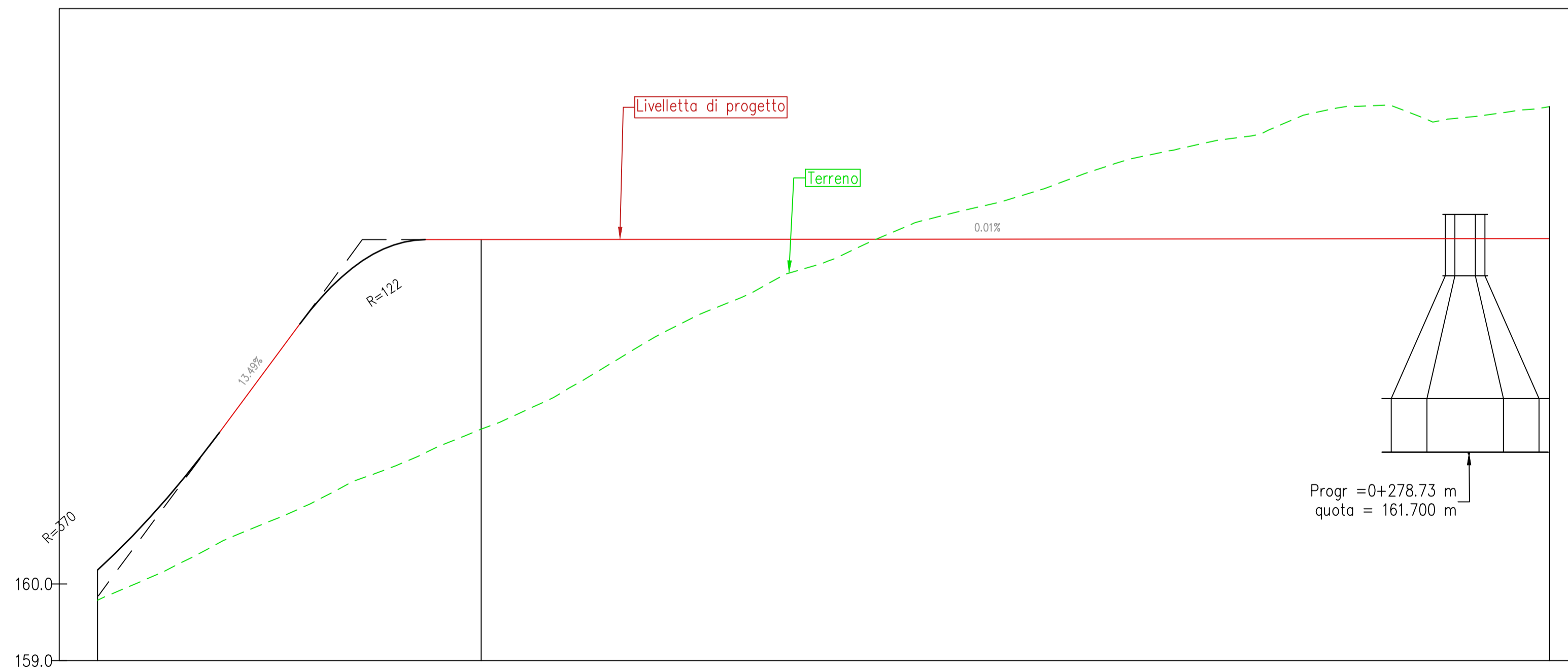

NUMERO SEZIONE					
DISTANZE PROGRESSIVE		150.00	200.00	250.00	288.62
DISTANZE PARZIALI	50.00	50.00	50.00	38.62	
QUOTE PROGETTO		+62.02	+64.49	+65.58	+64.58
QUOTE TERRENO					

00	Aprile 2021	Prima emissione	MGP	GDS	GDS
REV.	DATA	DESCRIZIONE REVISIONE	REDATTO	VERIFICATO	APPROVATO

**Volta Green Energy**

REGIONE BASILICATA  
Provincia di MATERA  
COMUNI DI MONTESCAGLIOSO E BERNALDA



PROGETTO:  
**PARCO EOLICO LUMELLA**  
PROGETTO DEFINITIVO

COMMITTENTE:  
**Volta g.e.**  
Piazza Manifattura, 1 - 38068 Rovereto (TN)  
Tel. +39 0464 625100 - Fax +39 0464 625101 - PEC volta-ge@legalmail.it

PROGETTISTA:  
**F4 ingegneria srl**  
via Di Giura - Centro Direzionale, 85100 Potenza  
Tel. +39 0971 1 944 797 - Fax +39 0971 5 54 52  
www.f4ingegneria.it - f4ingegneria@pec.it



CODIFICA PROGETTISTA  
**F0342BT15A**

OGGETTO DELL'ELABORATO:  
**A.16.a.13.11/a.14.11 - Planimetrie stradali e profili longitudinali**

N° ELABORATO	SCALA	FOGLIO	FORMATO	CODIFICA COMMITTENTE
<b>31</b>	<b>varie</b>	<b>11</b>	<b>A1</b>	<b>T15</b>

ID ELABORATO:  
Questo elaborato è di proprietà di Volta Green Energy, ed è protetto a termini di legge.

**Volta g.e.**

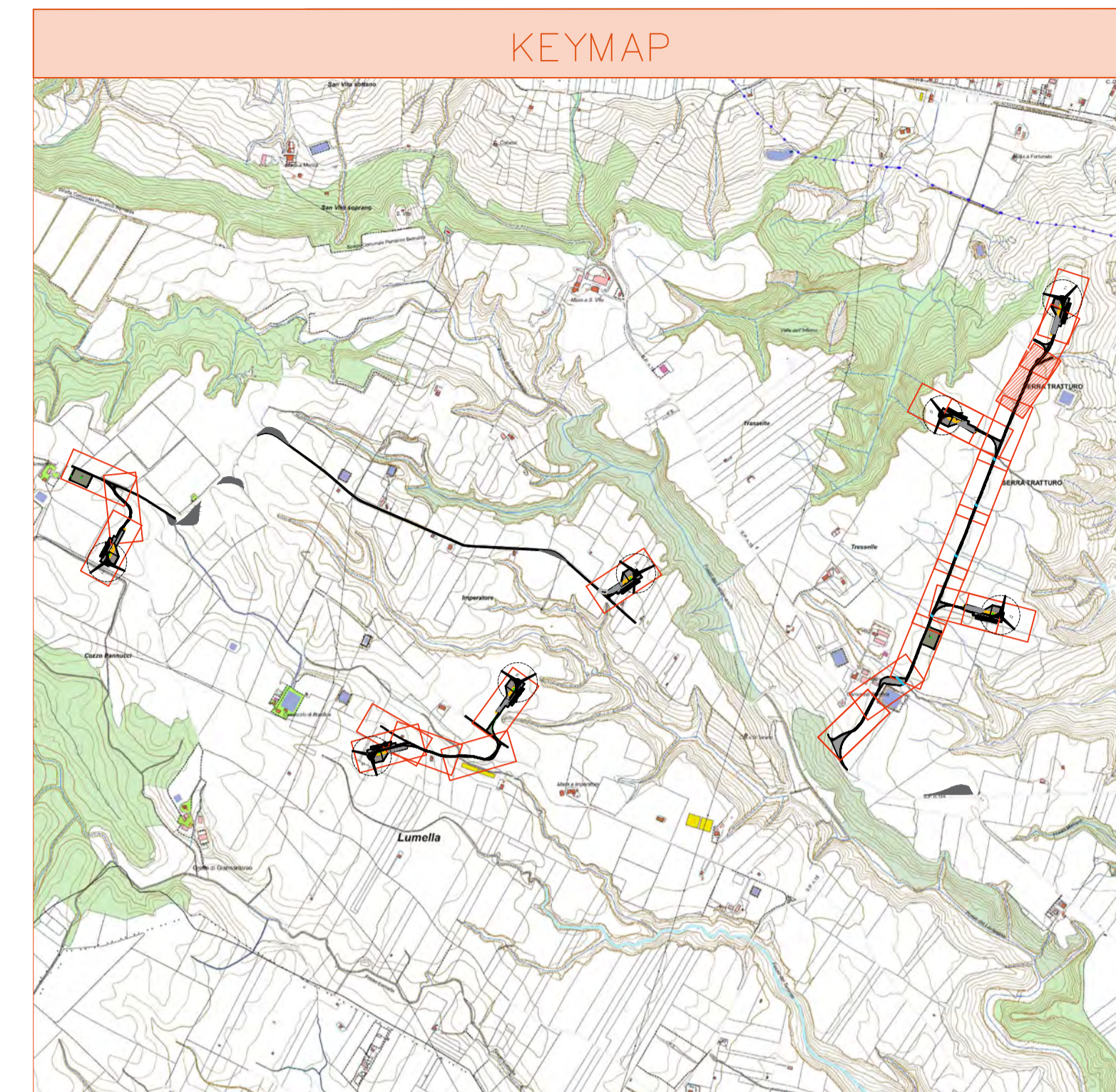

LEGENDA PIAZZOLE DI MONTAGGIO

- Misto definitivo
- Misto da rimuovere dopo la fase di montaggio (area stoccaggio)
- Area non mistata, livellata e compattata, da riprisinare dopo la fase di montaggio (area stoccaggio pale)

LIVELLETTE

L=115,08m i=-1,40% dh=-1,61m	L=18,72m	L=50,75m i=1,03% dh=0,52m	L=24,58m	L=66,83m i=-2,05% dh=-1,37m	L=12,59m	L=14,87m i=-4,91% dh=-0,73m
------------------------------------	----------	---------------------------------	----------	-----------------------------------	----------	-----------------------------------

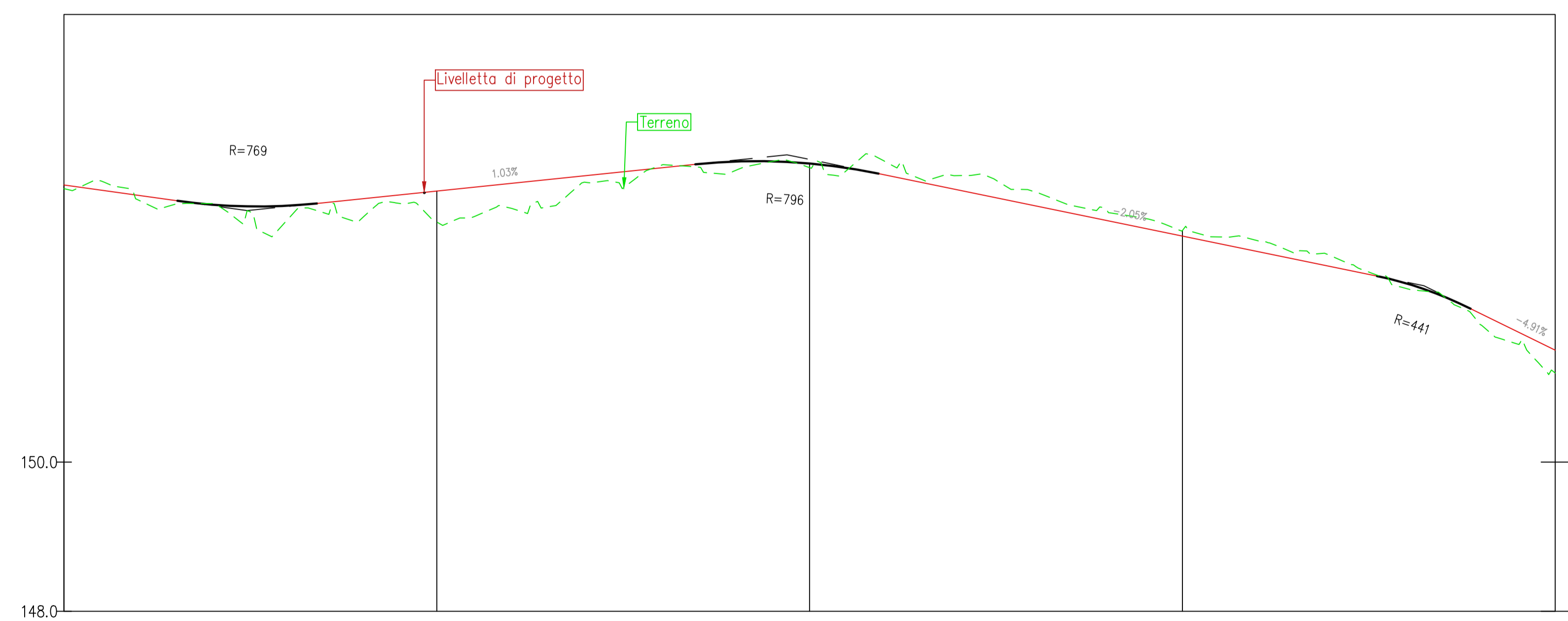

NUMERO SEZIONE		27	28	29
DISTANZE PROGRESSIVE		1+300.00	1+350.00	1+400.00
DISTANZE PARZIALI		50,00	50,00	50,00
QUOTE PROGETTO		+53,22 - +53,63	+53,95 - +54,00	+53,19 - +53,03
QUOTE TERRENO				

00	Aprile 2021	Prima emissione	MGP	GDS	GDS
REV.	DATA	DESCRIZIONE REVISIONE	REDATTO	VERIFICATO	APPROVATO

**Volta Green Energy**  
**REGIONE BASILICATA**  
**Provincia di MATERA**  
**COMUNI DI MONTESCAGLIOSO E BERNALDA**



PROGETTO:  
**PARCO EOLICO LUMELLA**  
**PROGETTO DEFINITIVO**

COMMITTENTE:  
**Volta g.e.**  
 Piazza Manifattura, 1 - 38068 Rovereto (TN)  
 Tel. +39 0464 625100 - Fax +39 0464 625101 - PEC volta-ge@legalmail.it

PROGETTISTA:  
**F4 ingegneria srl**  
 via Di Giura - Centro Direzionale, 85100 Potenza  
 Tel. +39 0971 1 944 797 - Fax +39 0971 5 54 52  
 www.f4ingegneria.it - f4ingegneria@pec.it

CODIFICA PROGETTISTA  
**F0342BT15A**

OGGETTO DELL'ELABORATO:  
**A.16.a.13.12/a.14.12 - Planimetrie stradali e profili longitudinali**

N° ELABORATO	SCALA	FOGLIO	FORMATO	CODIFICA COMMITTENTE
<b>31</b>	<b>varie</b>	<b>12</b>	<b>A1</b>	<b>T15</b>

ID ELABORATO:  
 Questo elaborato è di proprietà di Volta Green Energy, ed è protetto a termini di legge.

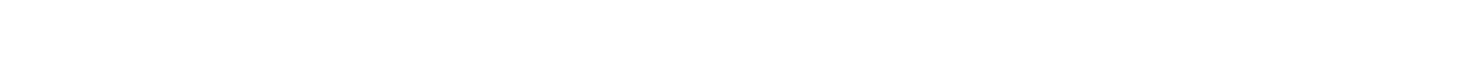

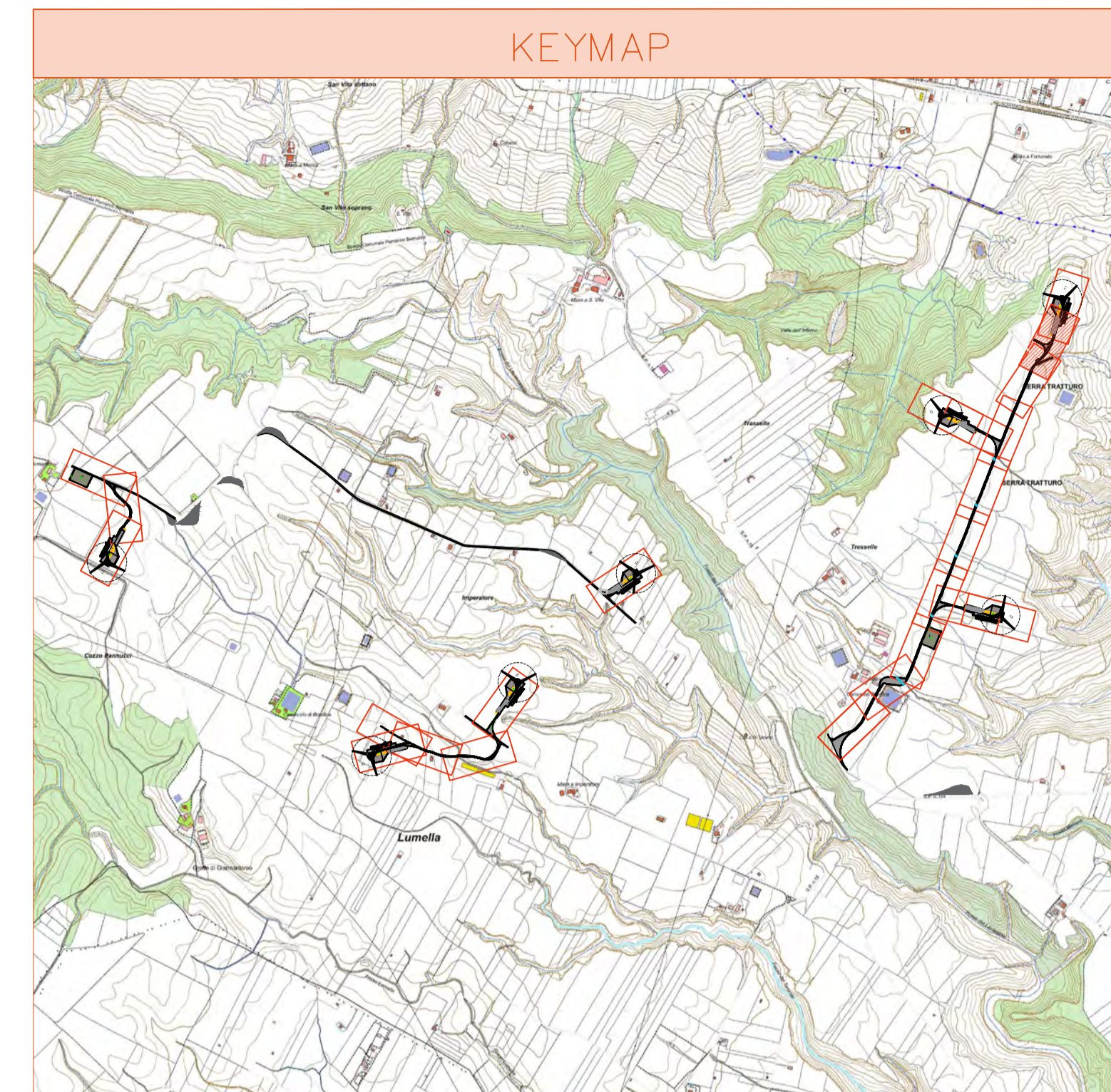
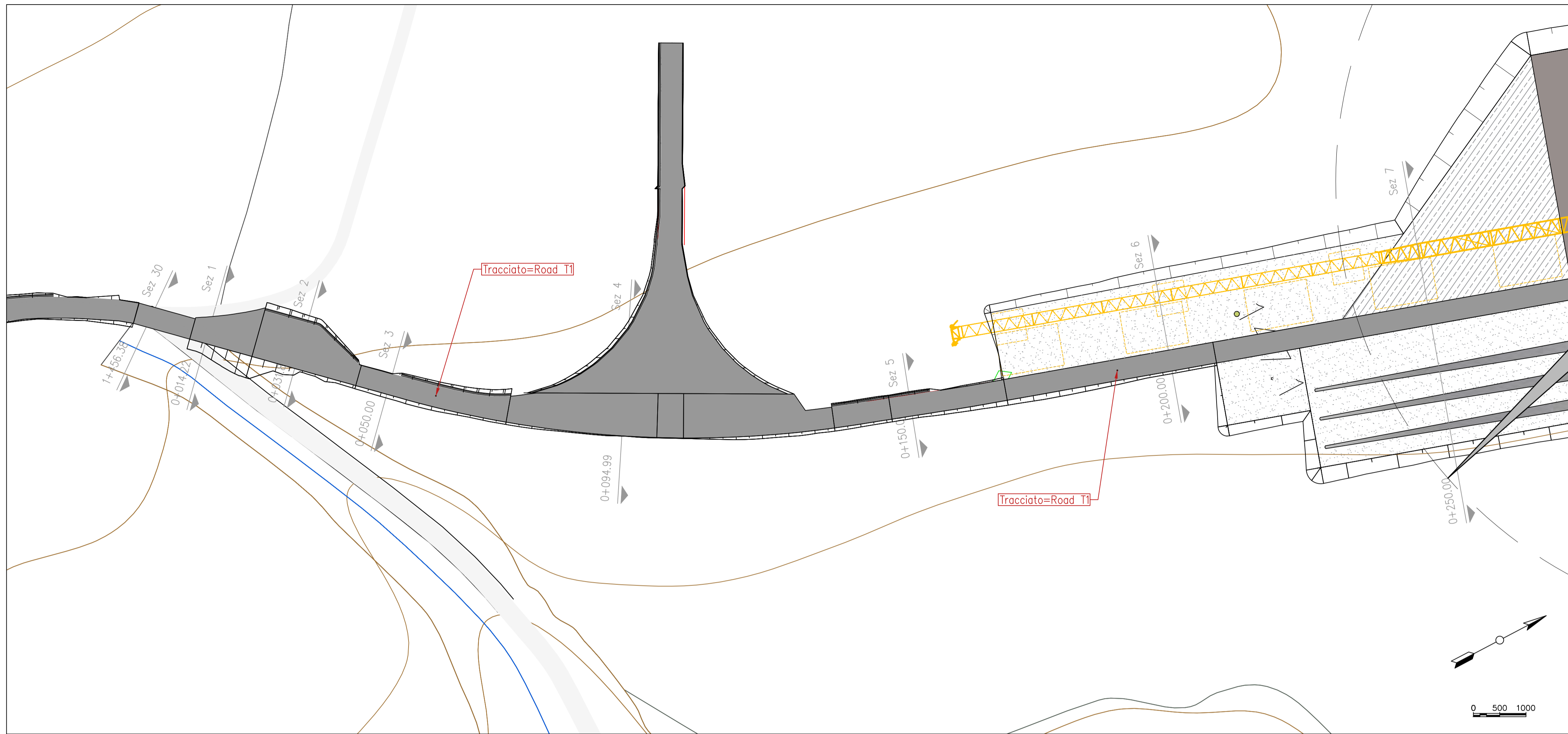

LEGENDA PIAZZOLE DI MONTAGGIO

- Misto definitivo
- Misto da rimuovere dopo la fase di montaggio (area stoccaggio)
- Area non mistata, livellata e compattata, da ripristinare dopo la fase di montaggio (area stoccaggio pale)

LIVELLETTA	L=15.26m i=-1.68% dh=-0.26m	L=17.67m	L=18.74m i=-6.91% dh=-1.30m	L=16.94m	L=79.73m i=-1.71% dh=-1.37m	L=10.90m i=-2.17% dh=-0.24m	L=12.45m	L=15.12m i=0.00% dh=0.00m
------------	-----------------------------------	----------	-----------------------------------	----------	-----------------------------------	-----------------------------------	----------	---------------------------------

Profilo : Road T1  
Scala : 500:50  
Q.Rif. : 145.95

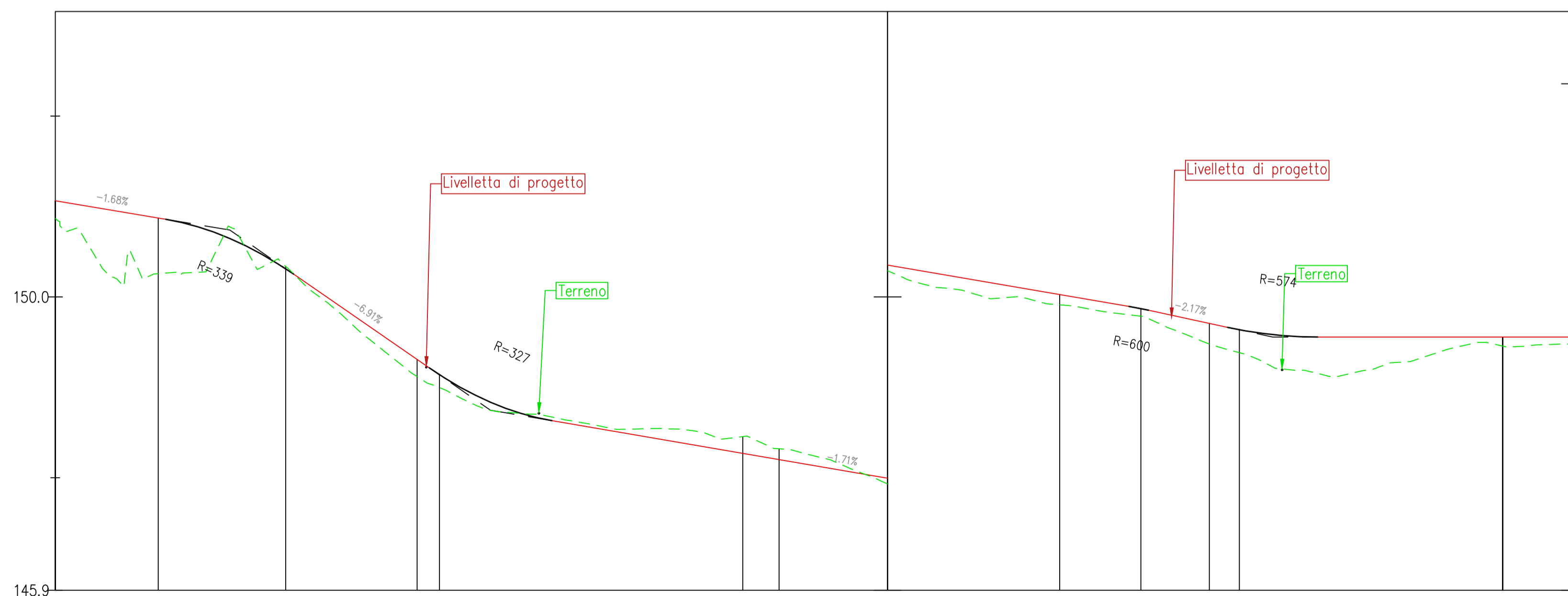

NUMERO SEZIONE	1	2	3	4	5	6	7
DISTANZE PROGRESSIVE	0+014.22	0+031.89	0+050.00	0+094.99	0+150.00	0+200.00	
DISTANZE PARZIALI		17,60	18,17	44,99	55,01	50,00	
QUOTE PROGETTO	+150.32	+150.39	+149.14	+147.84	+146.89	+146.59	
QUOTE TERRENO	+150.32	+151.09	+148.99	+148.07	+146.79	+146.39	+146.59

00	Aprile 2021	Prima emissione	MGP	GDS	GDS
REV.	DATA	DESCRIZIONE REVISIONE	REDATTO	VERIFICATO	APPROVATO

**Volta Green Energy**

REGIONE BASILICATA  
Provincia di MATERA  
COMUNI DI MONTESCAGLIOSO E BERNALDA



PROGETTO:  
**PARCO EOLICO LUMELLA**  
PROGETTO DEFINITIVO

COMMITTENTE:  
**Volta g.e.**  
Piazza Manifattura, 1 - 38068 Rovereto (TN)  
Tel. +39 0464 625100 - Fax +39 0464 625101 - PEC volta-ge@legalmail.it

PROGETTISTA:  
**F4 ingegneria srl**  
via Di Giura - Centro Direzionale, 85100 Potenza  
Tel: +39 0971 1 944 797 - Fax: +39 0971 5 54 52  
www.f4ingegneria.it - f4ingegneria@pec.it



CODIFICA PROGETTISTA  
**F0342BT15A**

OGGETTO DELL'ELABORATO:

**A.16.a.13.13/a.14.13 - Planimetrie stradali e profili longitudinali**

N° ELABORATO	SCALA	FOGLIO	FORMATO	CODIFICA COMMITTENTE
<b>31</b>	<b>varie</b>	<b>13</b>	<b>A1</b>	<b>T15</b>

ID ELABORATO:  
Questo elaborato è di proprietà di Volta Green Energy, ed è protetto a termini di legge.



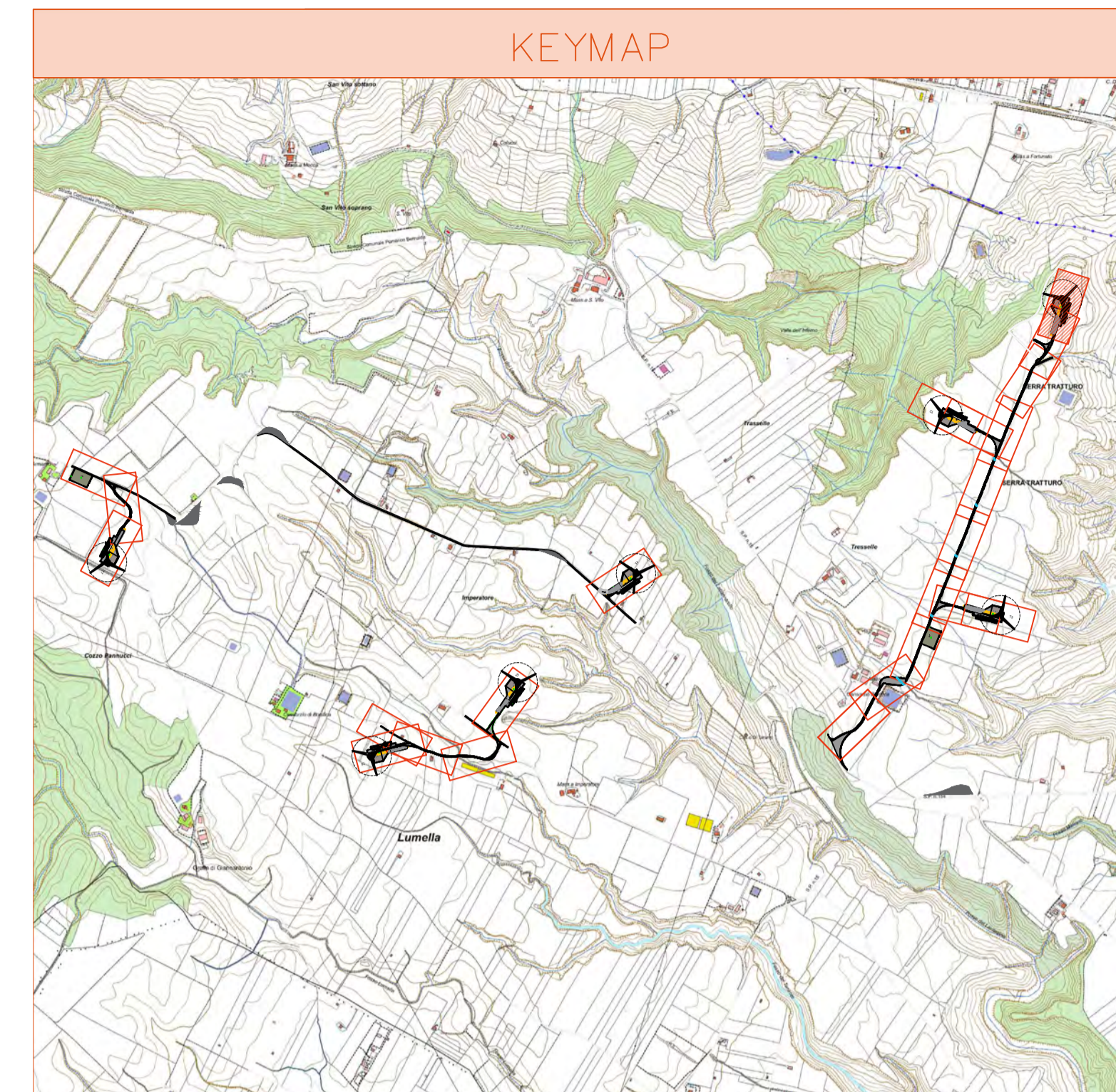
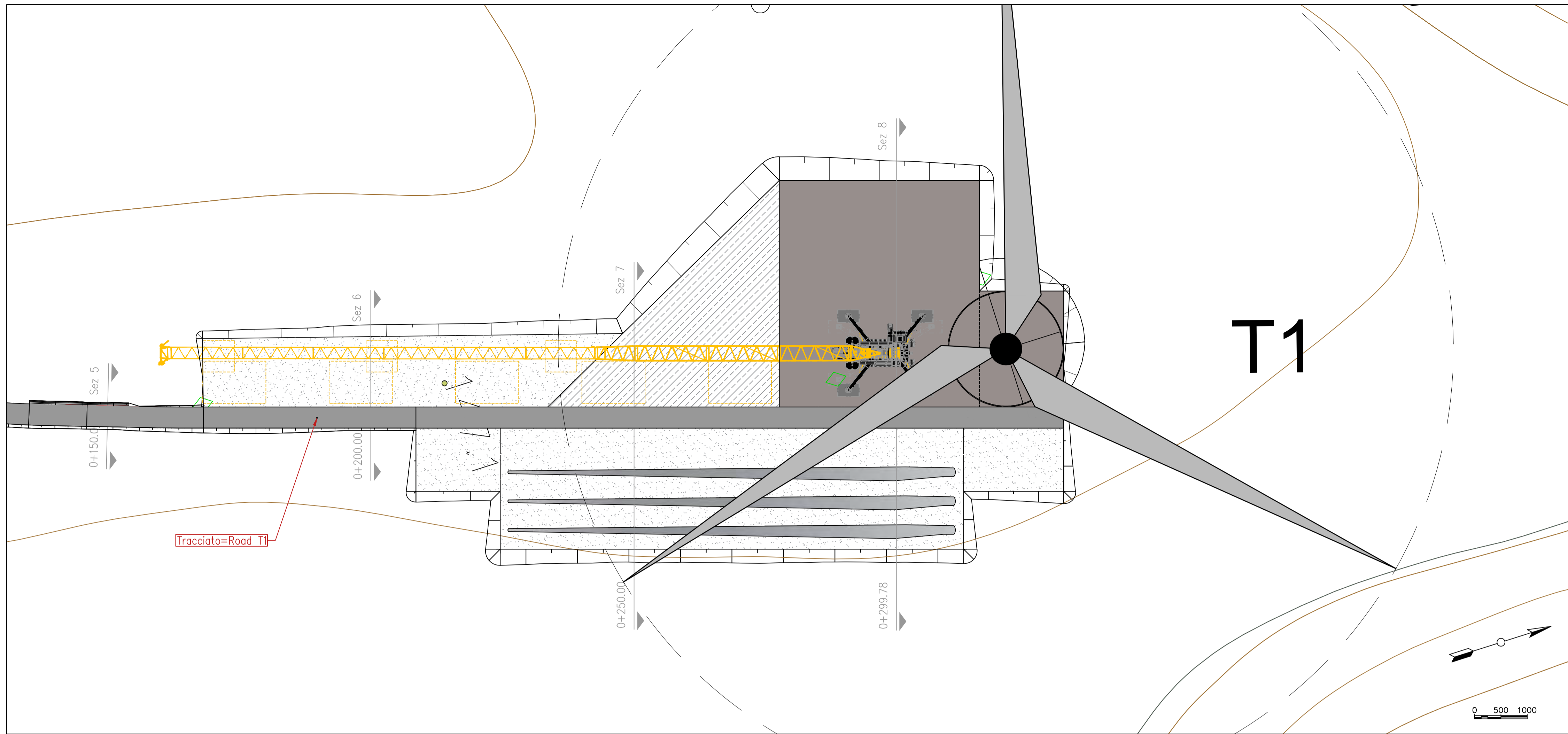

LEGENDA PIAZZOLE DI MONTAGGIO

- Misto definitivo
- Misto da rimuovere dopo la fase di montaggio (area stoccaggio)
- Area non mistata, livellata e compattata, da ripristinare dopo la fase di montaggio (area stoccaggio pale)

LIVELLETTE	L=79,73m h=-1,7142 dh=-1,37m	L=2,73m h=-2,122 dh=-0,24m	L=10,90m h=-2,122 dh=-0,24m	L=12,45m	L=157,12m h=0,0000 dh=0,00m
------------	------------------------------------	----------------------------------	-----------------------------------	----------	-----------------------------------

Profilo : Road T1  
Scala : 500:50  
Q.Rif. : 142.00

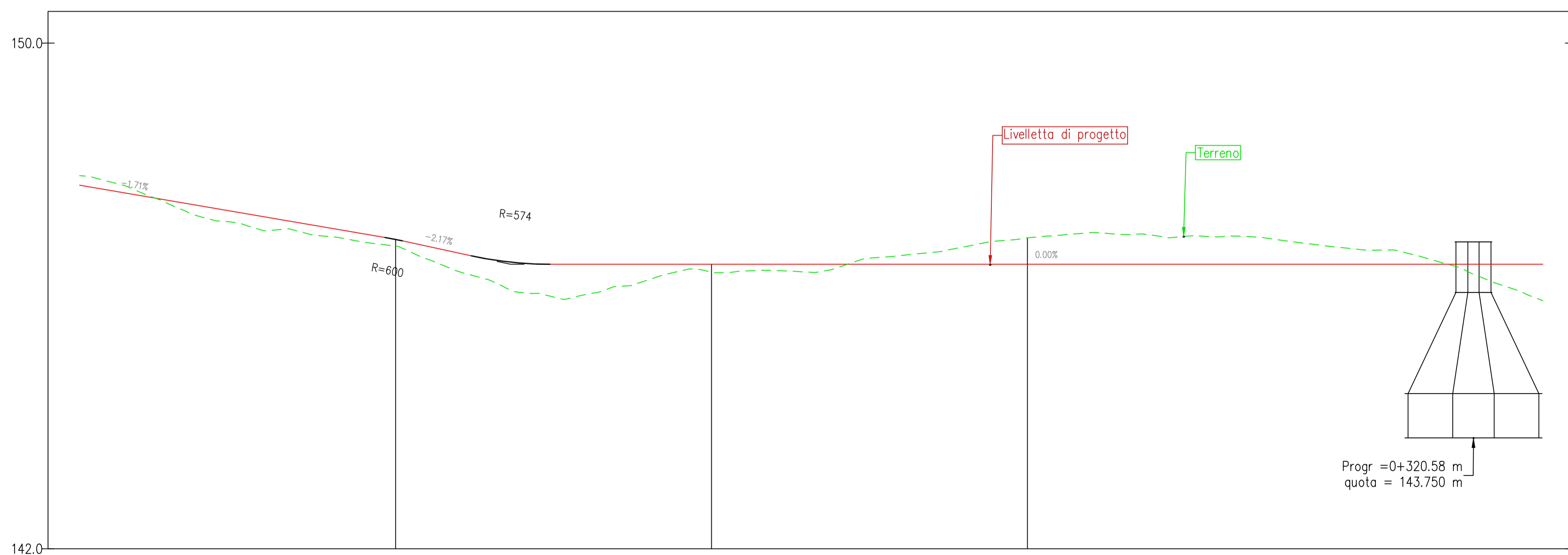

NUMERO SEZIONE	5	6	7	8
DISTANZE PROGRESSIVE	0+150.00	0+200.00	0+250.00	0+299.78
DISTANZE PARZIALI		50,00	50,00	49,78
QUOTE PROGETTO	+146,79	+146,50	+146,92	+146,50
QUOTE TERRENO	+146,79	+146,50	+146,92	+146,50

REV.	DATA	DESCRIZIONE REVISIONE	REDATTO	VERIFICATO	APPROVATO
00	Aprile 2021	Prima emissione	MGP	GDS	GDS

**Volta Green Energy**

REGIONE BASILICATA  
Provincia di MATERA  
COMUNI DI MONTESCAGLIOSO E BERNALDA



PROGETTO:  
**PARCO EOLICO LUMELLA**  
PROGETTO DEFINITIVO

COMMITTENTE:  
**Volta g.e.**  
Piazza Manifattura, 1 - 38068 Rovereto (TN)  
Tel. +39 0464 625100 - Fax +39 0464 625101 - PEC volta-ge@legalmail.it

PROGETTISTA:  
**F4 ingegneria srl**  
via Di Giura - Centro Direzionale, 85100 Potenza  
Tel: +39 0971 1 944 797 - Fax: +39 0971 1 54 52  
www.f4ingegneria.it - f4ingegneria@pec.it



CODIFICA PROGETTISTA  
**F0342BT15A**

OGGETTO DELL'ELABORATO:  
**A.16.a.13.14/a.14.14 - Planimetrie stradali e profili longitudinali**

N° ELABORATO	SCALA	FOGLIO	FORMATO	CODIFICA COMMITTENTE
<b>31</b>	<b>varie</b>	<b>14</b>	<b>A1</b>	<b>T15</b>

ID ELABORATO:  
Questo elaborato è di proprietà di Volta Green Energy, ed è protetto a termini di legge.



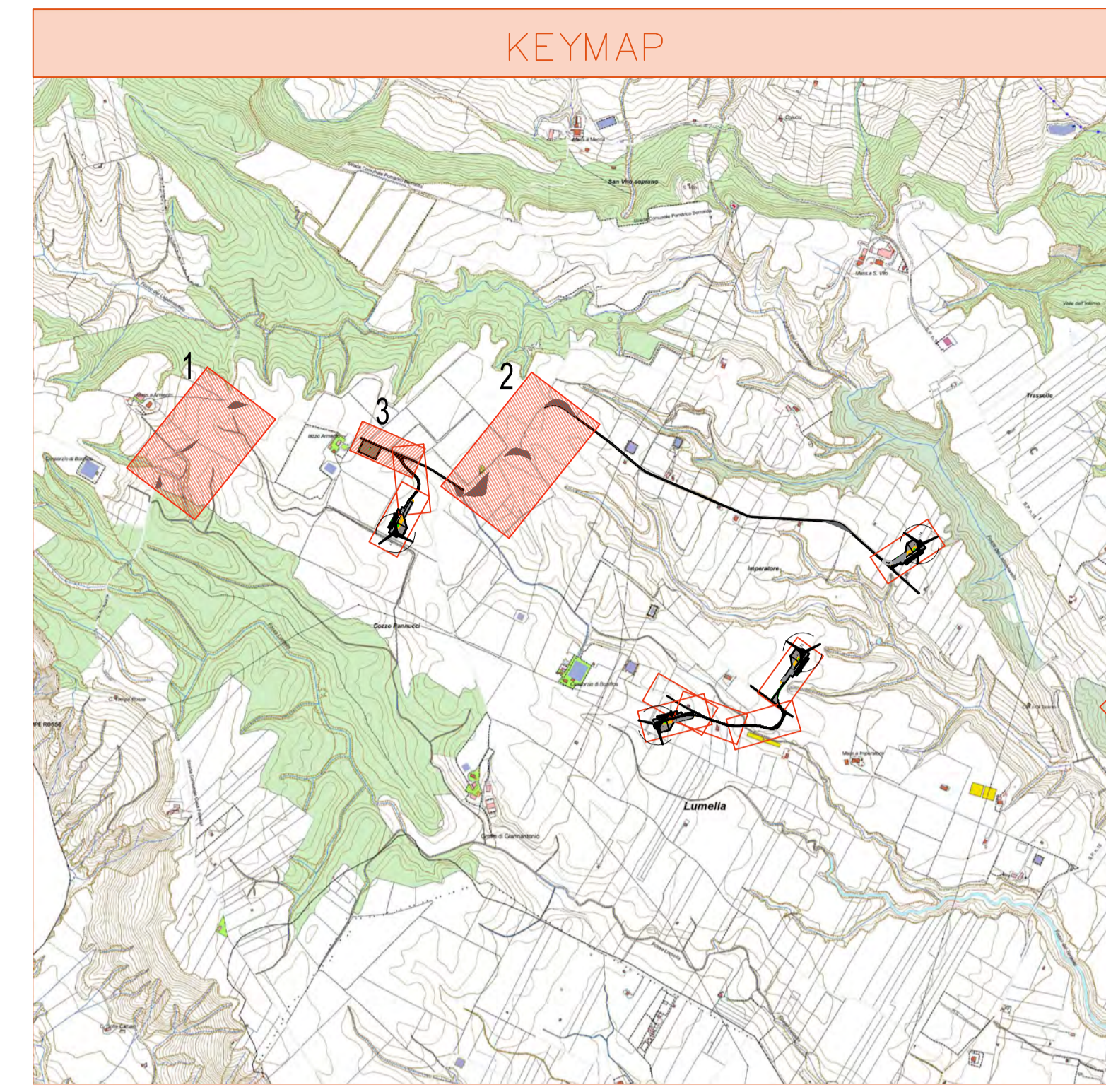

00	Aprile 2021	Prima emissione	MGP	GDS	GDS
REV.	DATA	DESCRIZIONE REVISIONE	REDATTO	VERIFICATO	APPROVATO

**Volta Green Energy**

**REGIONE BASILICATA**  
 Provincia di MATERA  
 COMUNI DI MONTESCAGLIOSO E BERNALDA

PROGETTO:  
**PARCO EOLICO LUMELLA**  
 PROGETTO DEFINITIVO

COMMITTENTE:  
**Volta g.e.**  
 Piazza Manifattura, 1 - 38068 Rovereto (TN)  
 Tel. +39 0464 625100 - Fax +39 0464 625101 - PEC volta-ge@legalmail.it

PROGETTISTA:  
**F4 ingegneria srl**  
 via Di Giura - Centro Direzionale, 85100 Potenza  
 Tel. +39 0971 1 944 797 - Fax +39 0971 5 54 52  
 www.f4ingegneria.it - f4ingegneria@pec.it

INGEGNERE  
 Ing. Giovanni Di Sarno

CODIFICA PROGETTISTA  
**F0342BT15A**

OGGETTO DELL'ELABORATO:  
**A.16.a.13.15/a.14.15 - Planimetrie stradali e profili longitudinali**

N° ELABORATO	SCALA	FOGLIO	FORMATO	CODIFICA COMMITTENTE
31	varie	15	A1	T15

ID ELABORATO:  
 Questo elaborato è di proprietà di Volta Green Energy, ed è protetto a termini di legge.

**Volta g.e.**

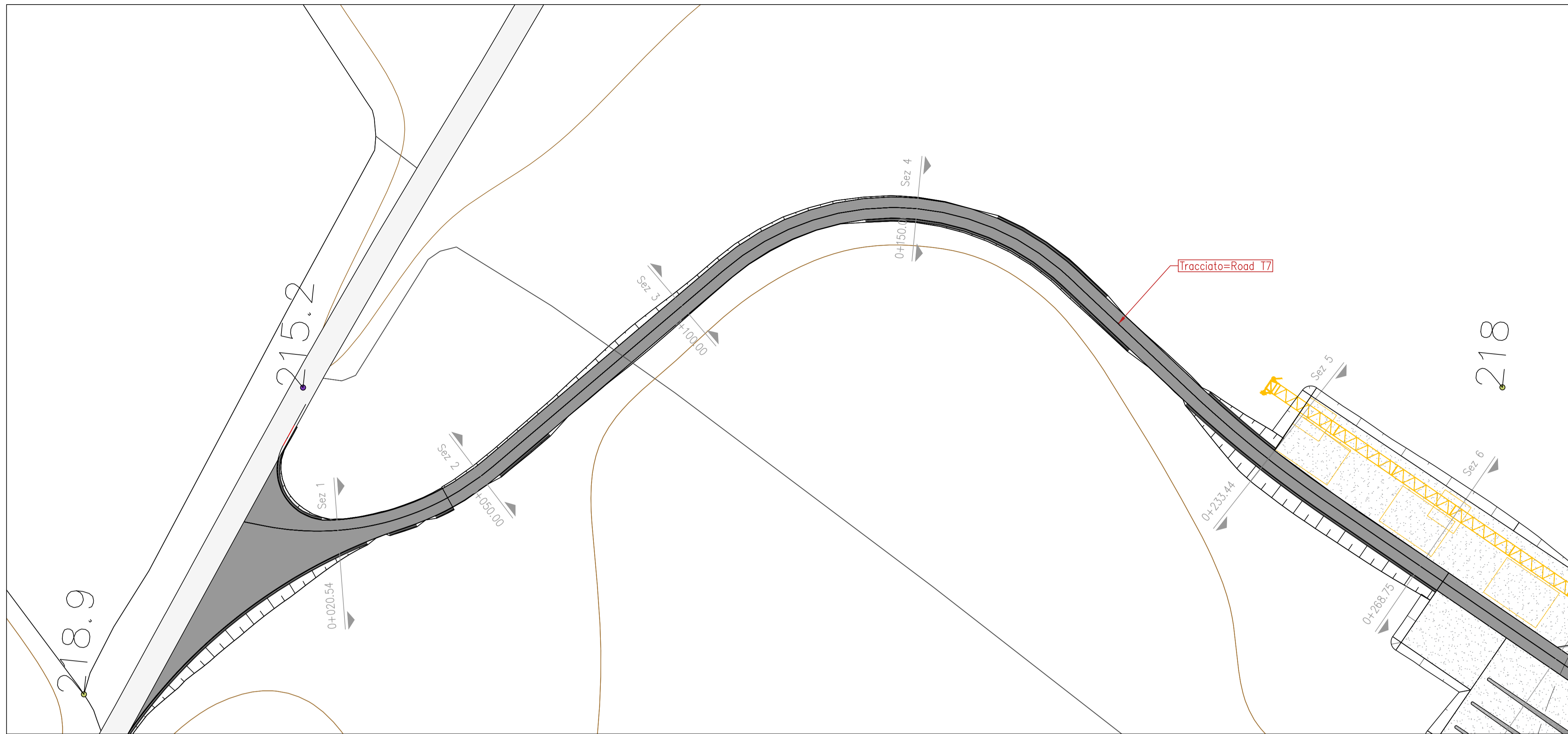

LIVELLETTA	L=5.70m i=11.62% Δh=0.66m	L=6.97m i=6.42% Δh=0.45m	L=19.17m i=11.95% Δh=2.29m	L=7.75m i=9.93% Δh=0.77m	L=29.22m i=0.03% Δh=0.01m	L=132.28m i=-0.03% Δh=-0.04m	L=4.95m i=12.40% Δh=0.61m	L=11.79m i=-12.40% Δh=-1.46m	L=162.11m i=6.34% Δh=10.27m
------------	---------------------------------	--------------------------------	----------------------------------	--------------------------------	---------------------------------	------------------------------------	---------------------------------	------------------------------------	-----------------------------------

Profilo : Road T7  
Scala : 500:50  
Q.Rif. : 215.00

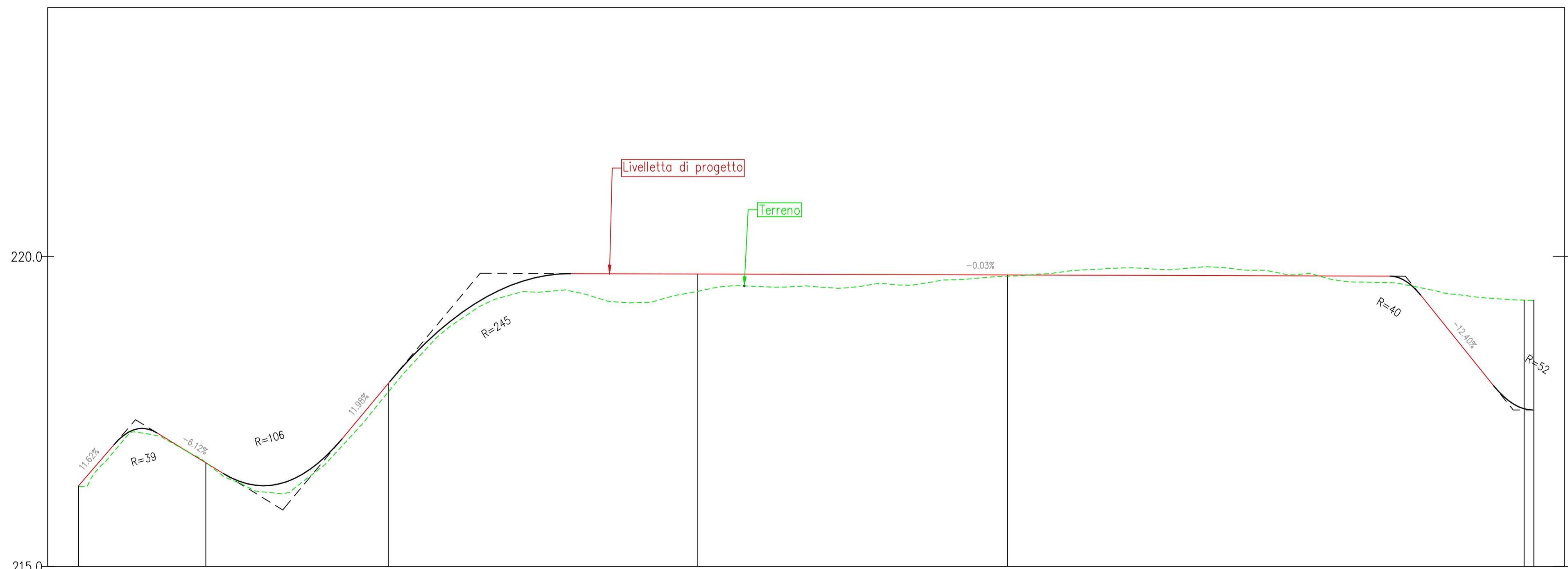

NUMERO SEZIONE	1	2	3	4	5
DISTANZE PROGRESSIVE	0+020.54	0+125.54	0+225.54	0+357.72	0+591.16
DISTANZE PARZIALI		29,46	50,00	50,00	83,44
QUOTE PROGETTO	216,68	217,95	219,44	219,88	217,54
QUOTE TERRENO	216,68	216,67	217,95	219,44	219,88

KEYMAP

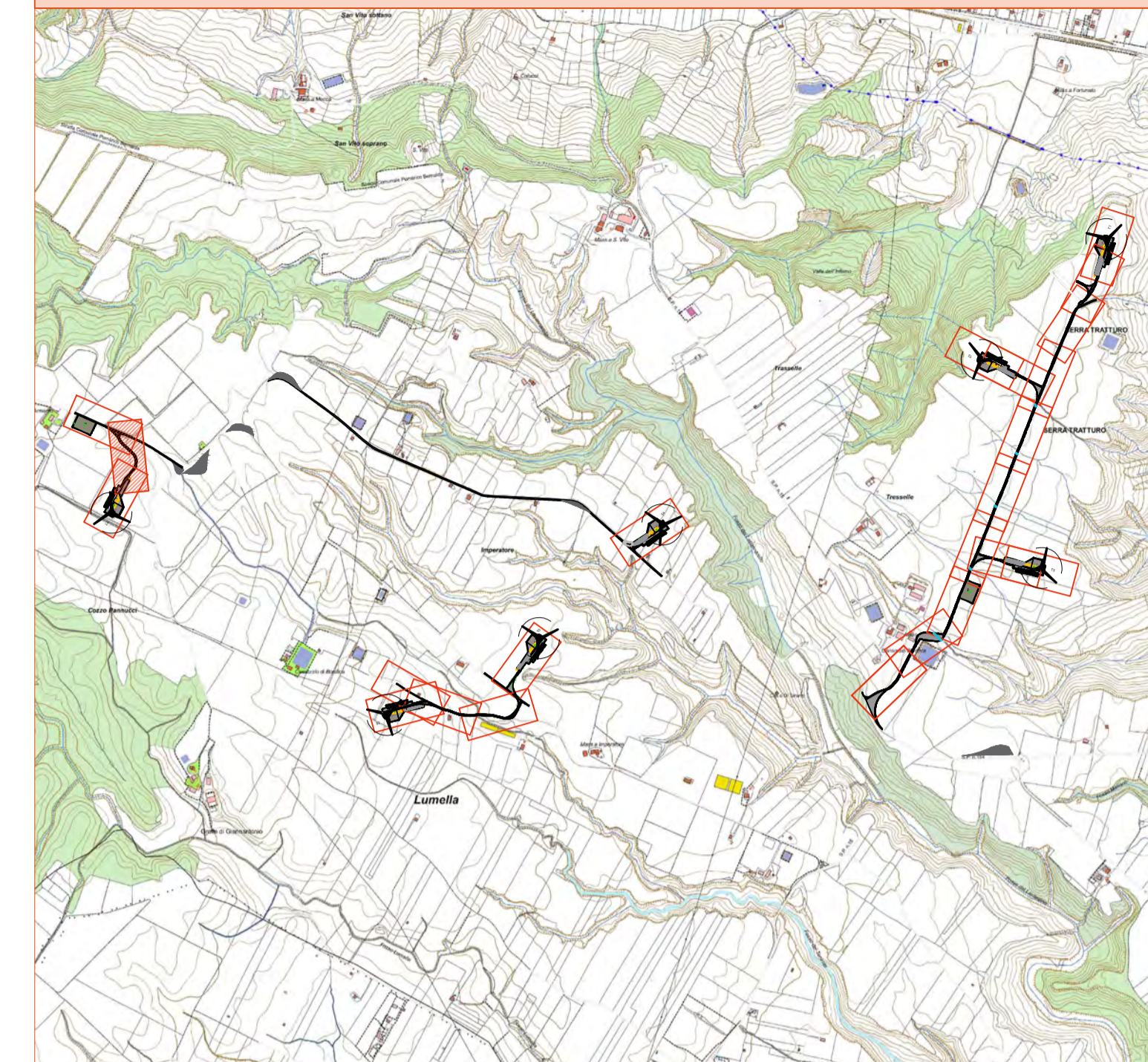

LEGENDA PIAZZOLE DI MONTAGGIO

	Misto definitivo
	Misto da rimuovere dopo la fase di montaggio (area stoccaggio)
	Area non mistata, livellata e compattata, da ripristinare dopo la fase di montaggio (area stoccaggio pale)

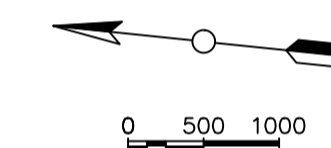

REV.	DATA	DESCRIZIONE REVISIONE	REDATTO	VERIFICATO	APPROVATO
00	Aprile 2021	Prima emissione	MGP	GDS	GDS

**Volta Green Energy**

REGIONE BASILICATA  
Provincia di MATERA  
COMUNI DI MONTESCAGLIOSO E BERNALDA



PROGETTO:  
**PARCO EOLICO LUMELLA**  
PROGETTO DEFINITIVO

COMMITTENTE:  
**Volta g.e.**  
Piazza Manifattura, 1 - 38068 Rovereto (TN)  
Tel. +39 0464 625100 - Fax +39 0464 625101 - PEC volta.ge@legalmail.it

PROGETTISTA:  
**F4 ingegneria srl**  
via Di Giura - Centro Direzionale, 85100 Potenza  
Tel. +39 0971 1 944 797 - Fax +39 0971 5 54 52  
www.f4ingegneria.it - f4ingegneria@pec.it

*[Signature]*  
Direttore tecnico  
Ing. Giovanni Di Sarno

CODIFICA PROGETTISTA  
**F0342BT15A**

**A.16.a.13.16/a.14.16 - Planimetrie stradali e profili longitudinali**

N° ELABORATO	SCALA	FOGLIO	FORMATO	CODIFICA COMMITTENTE
<b>31</b>	varie	<b>16</b>	<b>A1</b>	<b>T15</b>

ID ELABORATO:  
Questo elaborato è di proprietà di Volta Green Energy, ed è protetto a termini di legge.





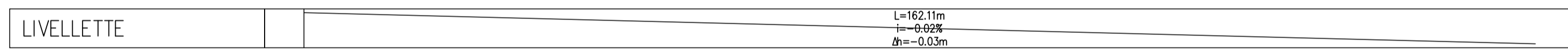
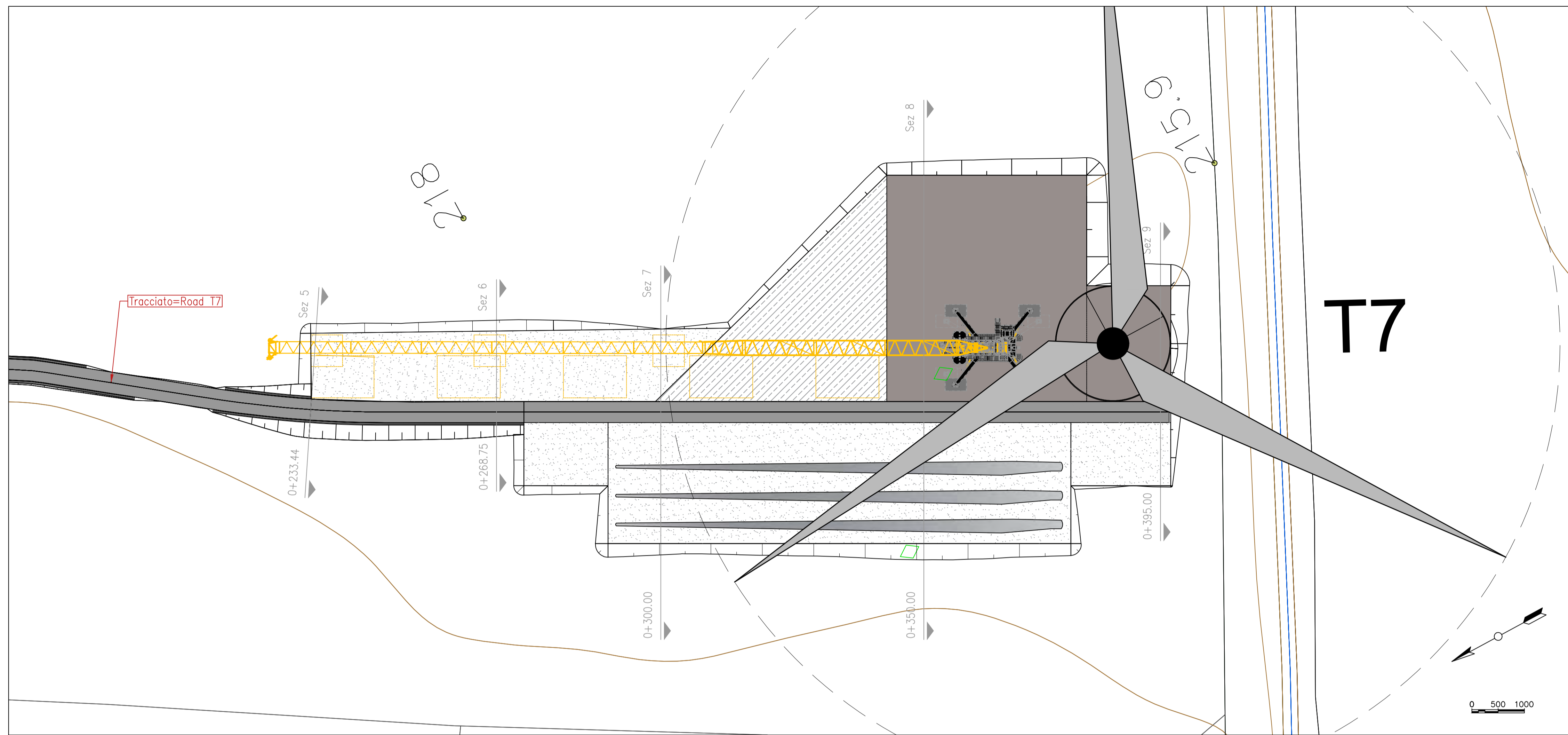

Profilo : Road T7  
 Scala : 500:50  
 Q.Rif. : 213.00

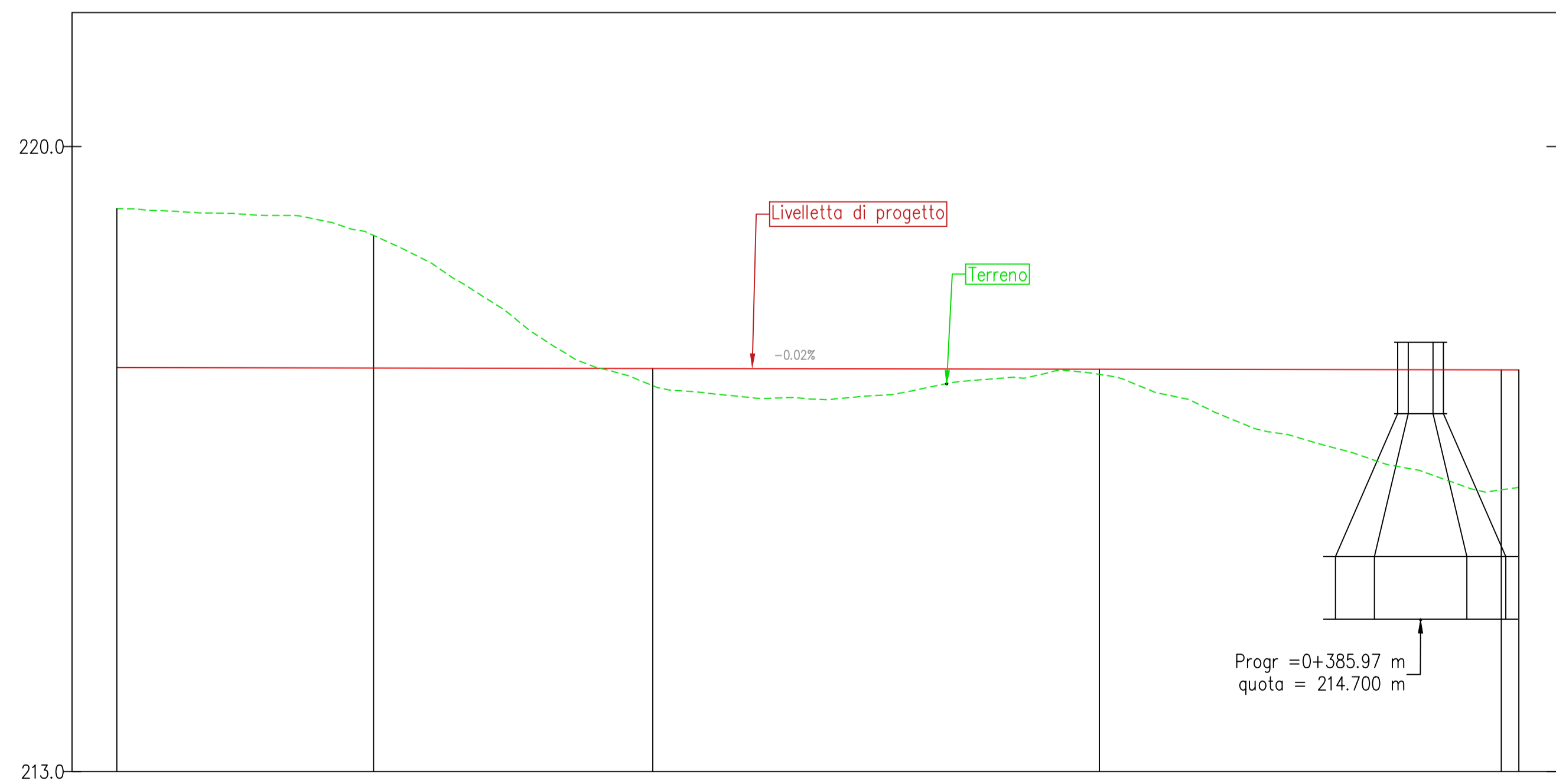

NUMERO SEZIONE				
DISTANZE PROGRESSIVE				
DISTANZE PARZIALI		31,25	50,00	45,00
QUOTE PROGETTO				
QUOTE TERRENO				

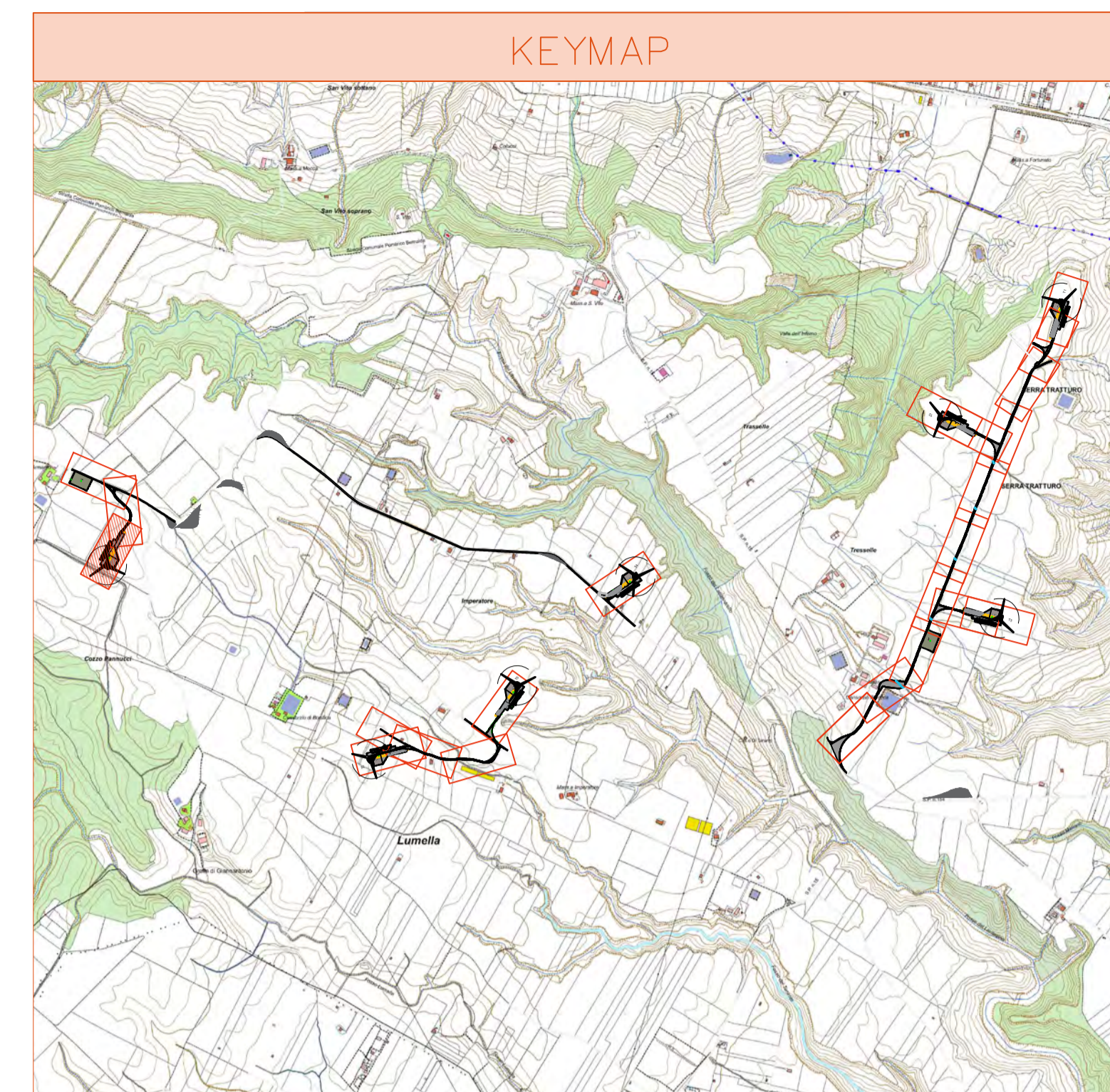

LEGENDA PIAZZOLE DI MONTAGGIO

- Misto definitivo
- Misto da rimuovere dopo la fase di montaggio (area stoccaggio)
- Area non mistata, livellata e compattata, da ripristinare dopo la fase di montaggio (area stoccaggio pale)

00	Aprile 2021	Prima emissione	MGP	GDS	GDS
REV.	DATA	DESCRIZIONE REVISIONE	REDATTO	VERIFICATO	APPROVATO

**Volta Green Energy**  
 REGIONE BASILICATA  
 Provincia di MATERA  
 COMUNI DI MONTESCAGLIOSO E BERNALDA



PROGETTO:  
**PARCO EOLICO LUMELLA**  
 PROGETTO DEFINITIVO

COMMITTENTE:  
**Volta g.e.**  
 Piazza Manifattura, 1 - 38068 Rovereto (TN)  
 Tel. +39 0464 625100 - Fax +39 0464 625101 - PEC volta-ge@legalmail.it

PROGETTISTA:  
**F4 ingegneria srl**  
 via Di Giura - Centro Direzionale, 85100 Potenza  
 Tel. +39 0971 1 944 797 - Fax +39 0971 5 54 52  
 www.f4ingegneria.it - f4ingegneria@pec.it



CODIFICA PROGETTISTA  
**F0342BT15A**

OGGETTO DELL'ELABORATO:  
**A.16.a.13.17/a.14.17 - Planimetrie stradali e profili longitudinali**

N° ELABORATO	SCALA	FOGLIO	FORMATO	CODIFICA COMMITTENTE
<b>31</b>	<b>varie</b>	<b>17</b>	<b>A1</b>	<b>T15</b>

ID ELABORATO:  
 Questo elaborato è di proprietà di Volta Green Energy, ed è protetto a termini di legge.



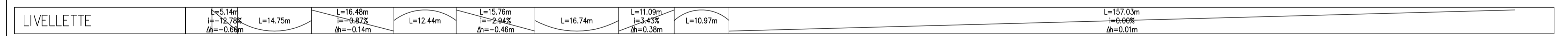
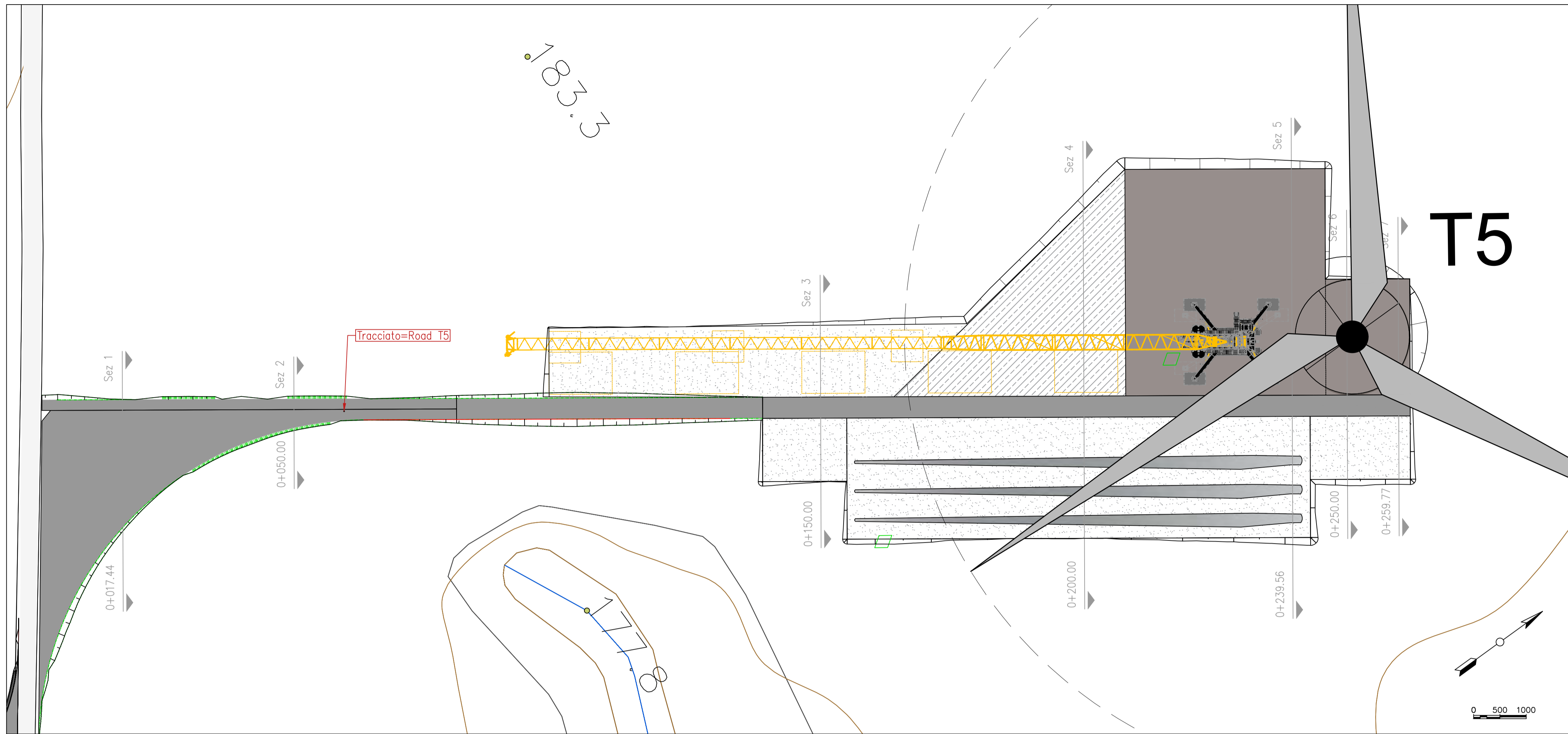

Profilo : Road T5  
 Scala : 500:50  
 Q.Rif. : 178.00

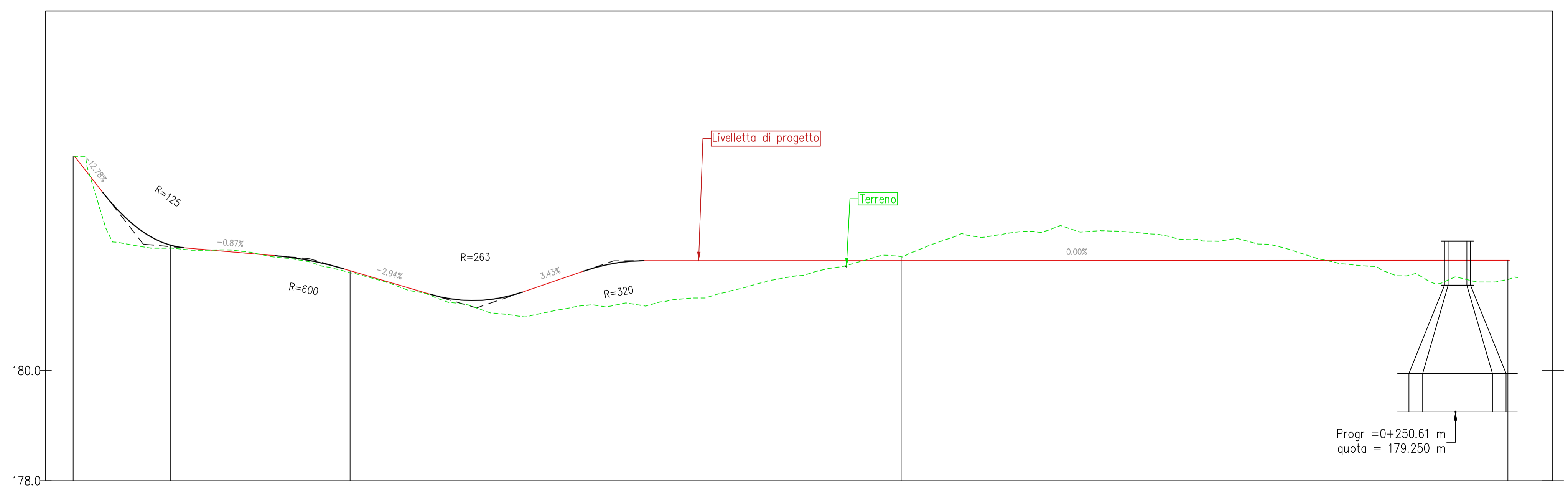

NUMERO SEZIONE	0+017.44	0+050.00	0+150.00	0+200.00	0+239.56	0+250.00	0+259.77
DISTANZE PROGRESSIVE							
DISTANZE PARZIALI		32,56	100,00	50,00	39,56	10,44	9,77
QUOTE PROGETTO	+82.29	+82.07	+81.79	+82.00	+82.00	+81.72	+81.65
QUOTE TERRENO	+82.29	+82.07	+81.79	+82.00	+82.00	+81.72	+81.65

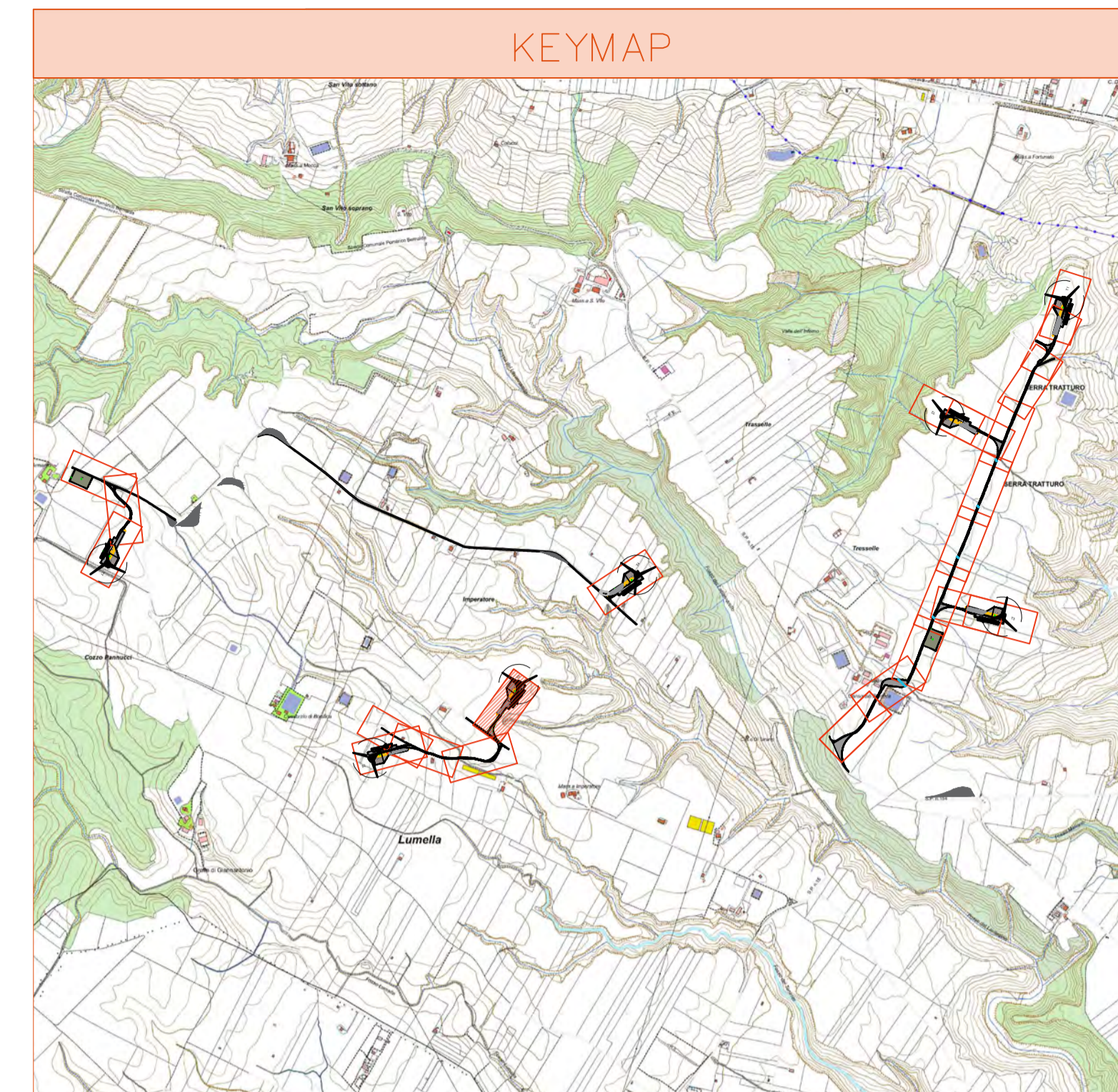

LEGENDA PIAZZOLE DI MONTAGGIO

- Misto definitivo
- Misto da rimuovere dopo la fase di montaggio (area stoccaggio)
- Area non mistata, livellata e compattata, da ripristinare dopo la fase di montaggio (area stoccaggio pale)

00	Aprile 2021	Prima emissione	MGP	GDS	GDS
REV.	DATA	DESCRIZIONE REVISIONE	REDATTO	VERIFICATO	APPROVATO

**Volta Green Energy**  
 REGIONE BASILICATA  
 Provincia di MATERA  
 COMUNI DI MONTESCAGLIOSO E BERNALDA

PROGETTO: **PARCO EOLICO LUMELLA**  
 PROGETTO DEFINITIVO

COMMITTENTE: **Volta g.e.**  
 Piazza Manifattura, 1 - 38068 Rovereto (TN)  
 Tel. +39 0464 625100 - Fax +39 0464 625101 - PEC volta-ge@legalmail.it

PROGETTISTA: **F4 ingegneria srl**  
 via Di Giura - Centro Direzionale, 85100 Potenza  
 Tel. +39 0971 1 944 797 - Fax +39 0971 5 54 52  
 www.f4ingegneria.it - f4ingegneria@pec.it

CODIFICA PROGETTISTA: **F0342BT15A**

OGGETTO DELL'ELABORATO: **A.16.a.13.18/a.14.18 - Planimetrie stradali e profili longitudinali**

N° ELABORATO	SCALA	FOGLIO	FORMATO	CODIFICA COMMITTENTE
31	varie	18	A1	T15

ID ELABORATO: Questo elaborato è di proprietà di Volta Green Energy, ed è protetto a termini di legge.

**Volta g.e.**

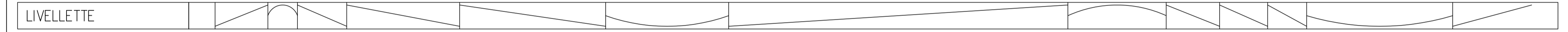

Profilo : **Road verso T6**  
 Scala : 500:50  
 Q.Rif. : 175.00

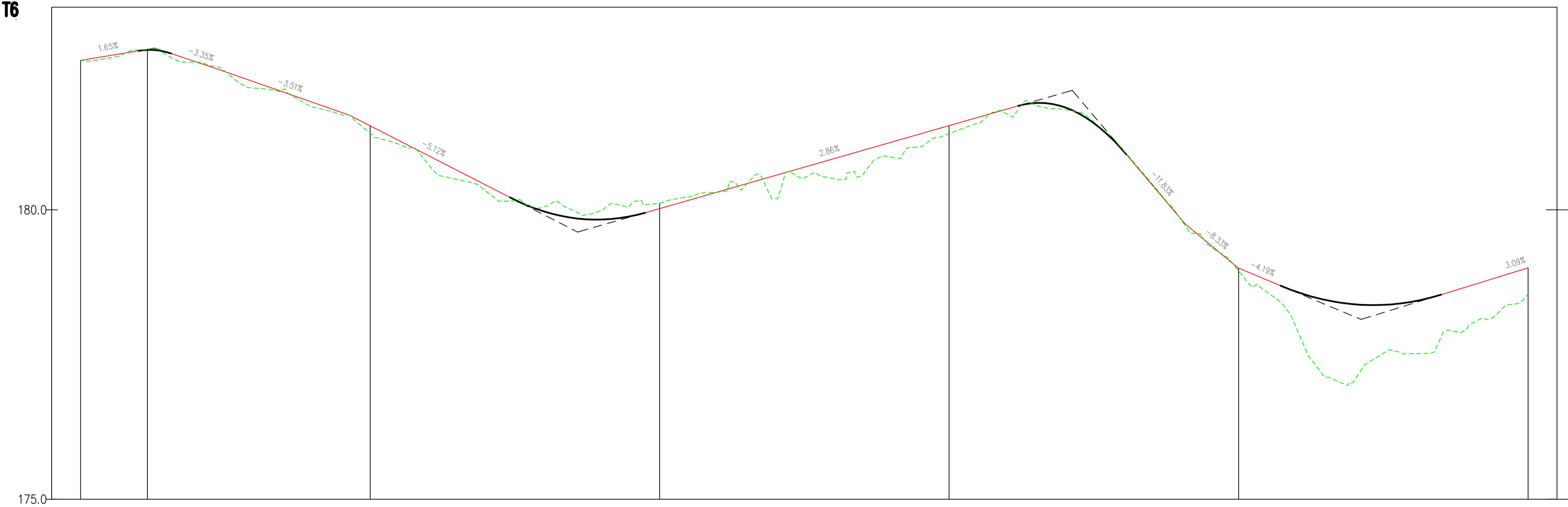

NUMERO SEZIONE					
DISTANZE PROGRESSIVE	0+011.53	0+050.00	0+100.00	0+150.00	0+200.00
DISTANZE PARZIALI		38.47	50.00	50.00	50.00
QUOTE PROGETTO	+82.76 - 182.76	+81.45	+80.02	+81.45	+78.94 - 178.99
QUOTE TERRENO					

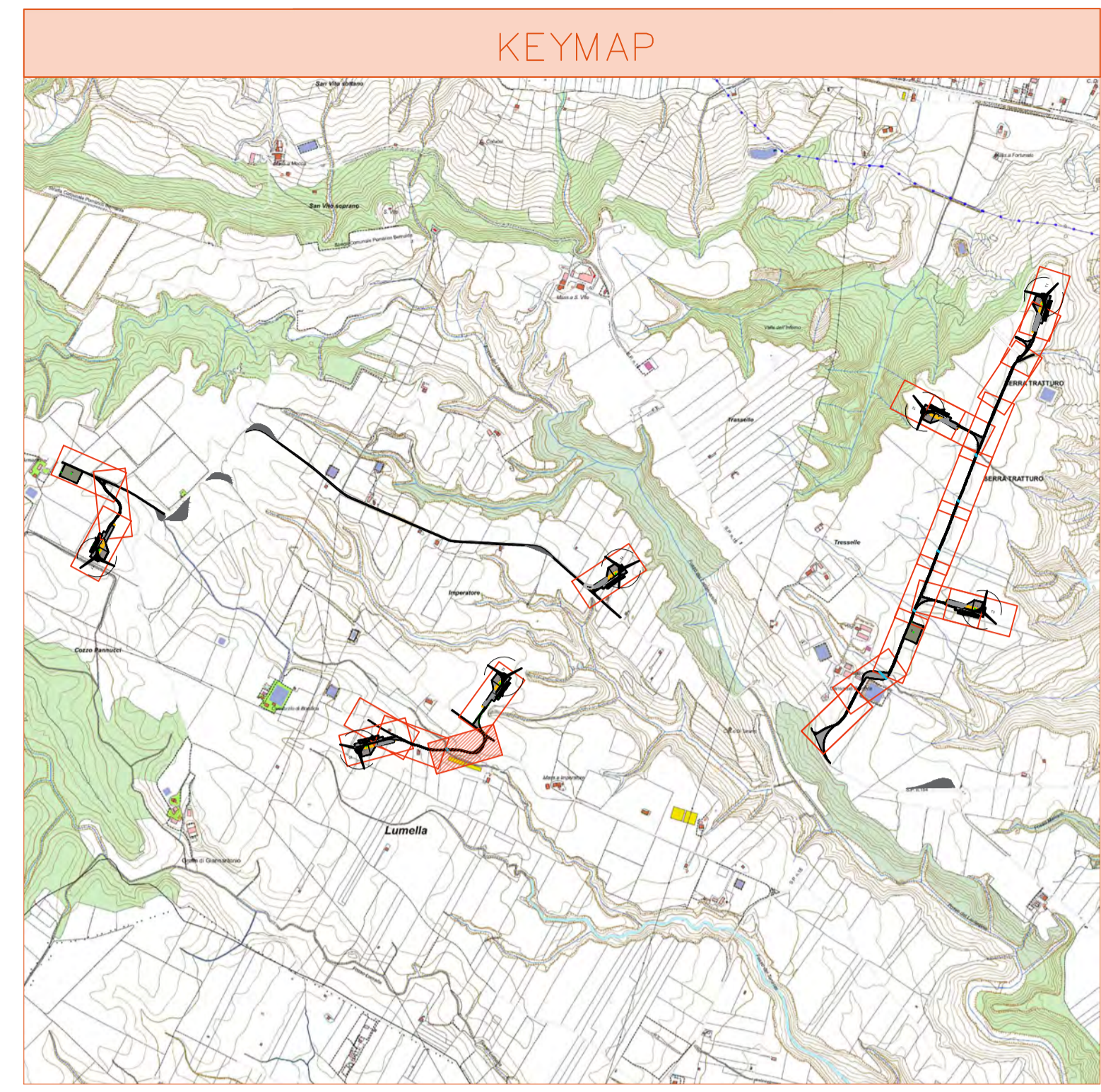

LEGENDA PIAZZOLE DI MONTAGGIO

- Misto definitivo
- Misto da rimuovere dopo la fase di montaggio (area stoccaggio)
- Area non mistata, livellata e compattata, da ripristinare dopo la fase di montaggio (area stoccaggio pale)

REV.	DATA	DESCRIZIONE REVISIONE	MGP REDATTO	GDS VERIFICATO	GDS APROVATO
00	Aprile 2021	Prima emissione			

**Volta Green Energy**  
 REGIONE BASILICATA  
 Provincia di MATERA  
 COMUNI DI MONTESCAGLIOSO E BERNALDA



PROGETTO:  
**PARCO EOLICO LUMELLA**  
 PROGETTO DEFINITIVO

COMMITTENTE:  
**Volta g.e.**  
 Piazza Manifattura, 1 - 38068 Rovereto (TN)  
 Tel. +39 0464 625100 - Fax +39 0464 625101 - PEC volta-ge@legalmail.it

PROGETTISTA:  
**F4 ingegneria srl**  
 via Di Giura - Centro Direzionale, 85100 Potenza  
 Tel. +39 0971 1 944 797 - Fax +39 0971 5 54 52  
 www.f4ingegneria.it - f4ingegneria@pec.it



CODIFICA PROGETTISTA  
**F0342BT06A**

OGGETTO DELL'ELABORATO:  
**A.16.a.13.19/a.14.19 - Planimetrie stradali e profili longitudinali**

N° ELABORATO	SCALA	FOGLIO	FORMATO	CODIFICA COMMITTENTE
<b>31</b>	<b>varie</b>	<b>19</b>	<b>A1</b>	<b>T15</b>

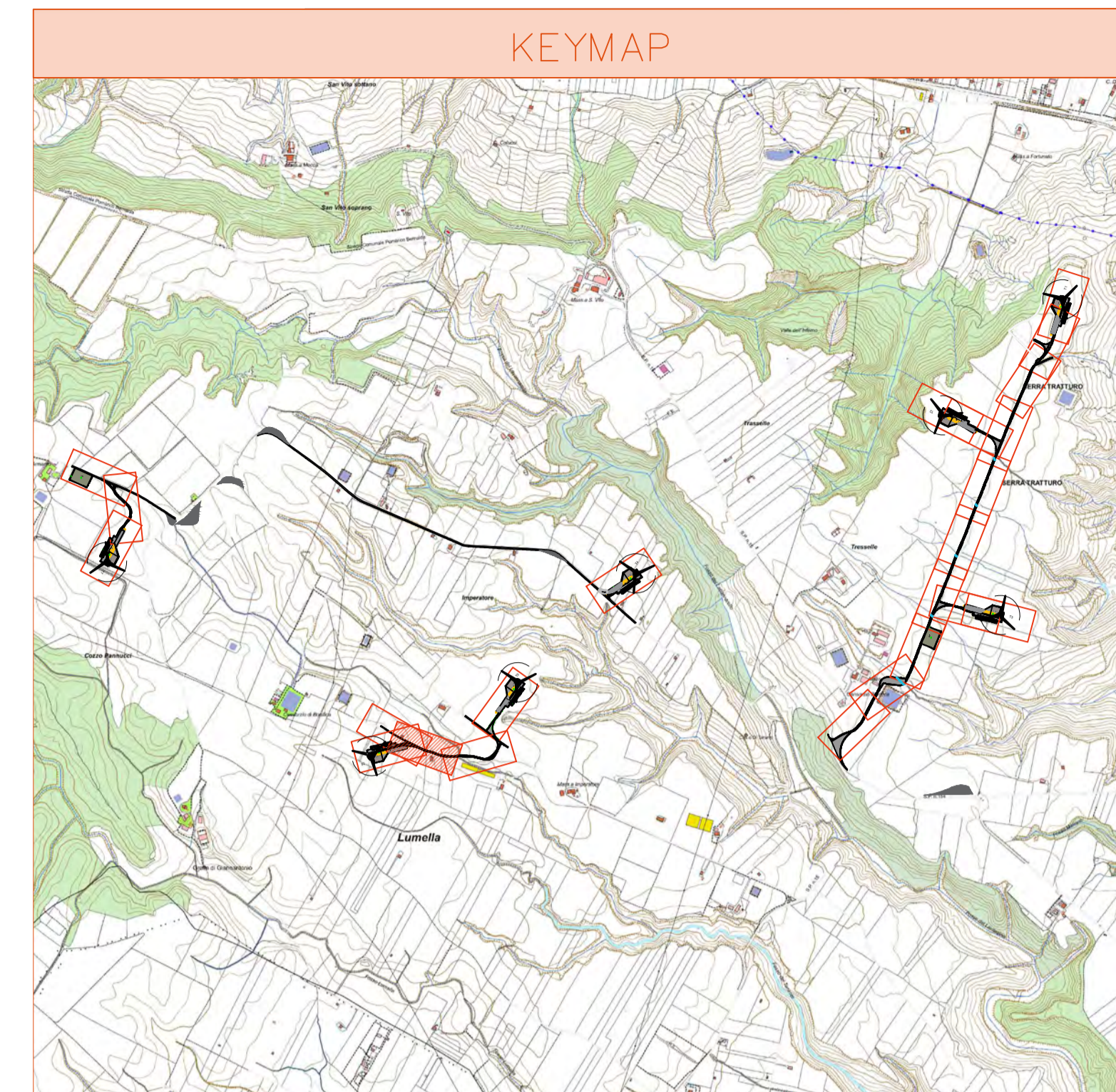
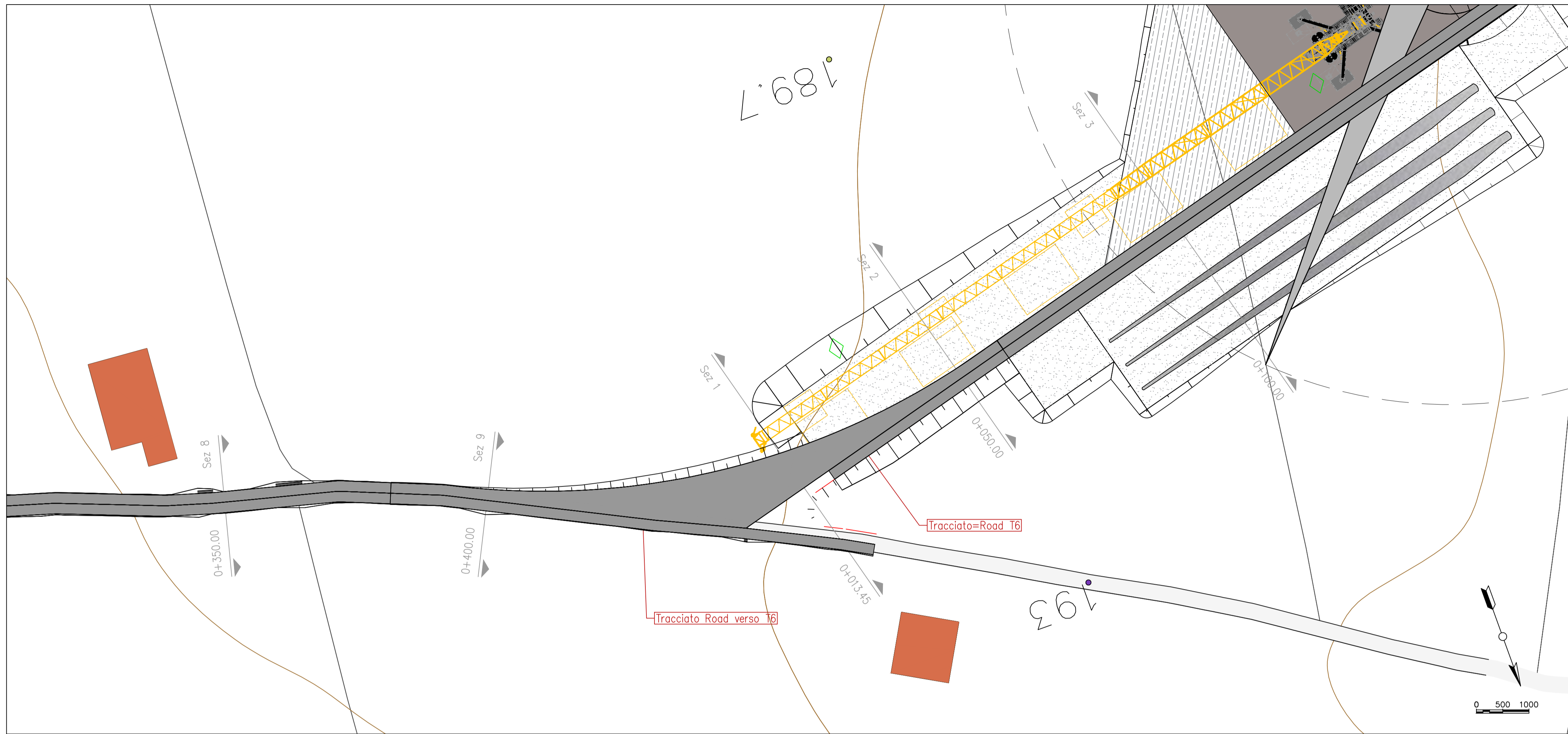

LEGENDA PIAZZOLE DI MONTAGGIO

- Misto definitivo
- Misto da rimuovere dopo la fase di montaggio (area stoccaggio)
- Area non mistata, livellata e compattata, da ripristinare dopo la fase di montaggio (area stoccaggio pale)

LIVELLETTE	L=31.51m i=5.19% h=1.64m	L=12.22m	L=18.65m i=9.51% h=1.77m	L=45.32m i=7.50% h=3.40m	L=39.34m	L=73.01m i=3.07% h=2.24m	L=90.23m i=4.93% h=4.45m
------------	--------------------------------	----------	--------------------------------	--------------------------------	----------	--------------------------------	--------------------------------

Profilo : **Road verso T6**  
Scala : 500:50  
Q.Rif. : 178.73

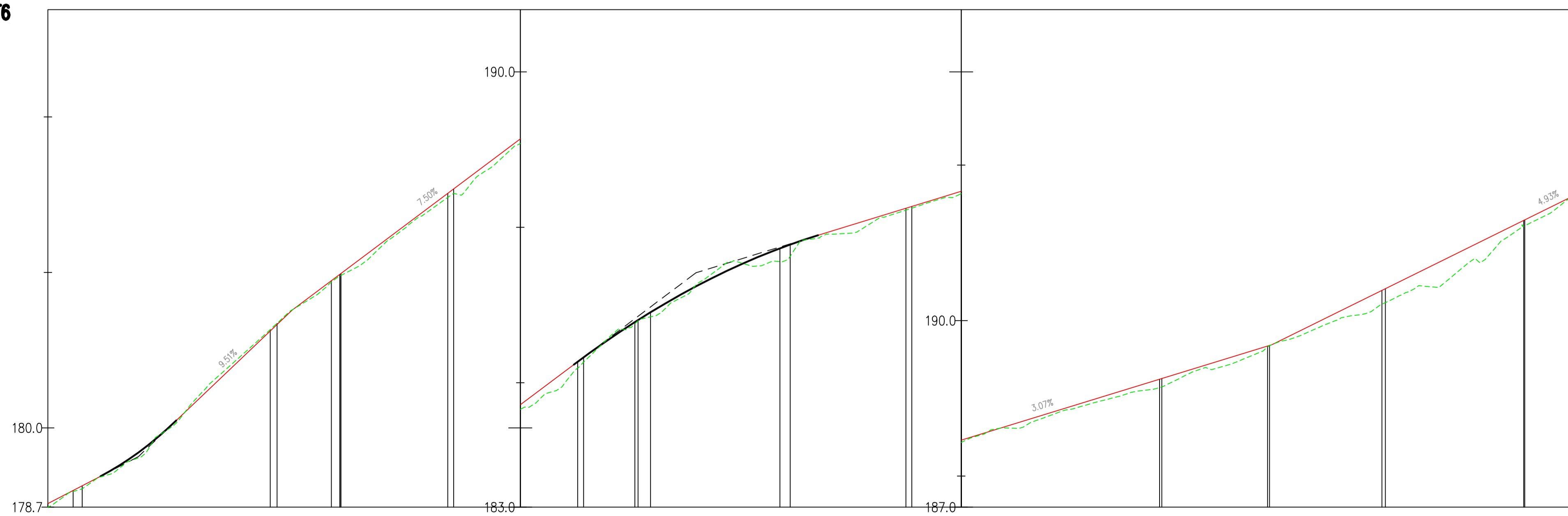

NUMERO SEZIONE			
DISTANZE PROGRESSIVE	+300.00	+350.00	+400.00
DISTANZE PARZIALI		50,00	50,00
QUOTE PROGETTO	+182.44+182.47	+186.05+186.13	+188.04+188.08
QUOTE TERRENO			

00	Aprile 2021	Prima emissione	MGP	GDS	GDS
REV.	DATA	DESCRIZIONE REVISIONE	REDATTO	VERIFICATO	APPROVATO

**Volta Green Energy**

REGIONE BASILICATA  
Provincia di MATERA  
COMUNI DI MONTESCAGLIOSO E BERNALDA



PROGETTO:  
**PARCO EOLICO LUMELLA**  
PROGETTO DEFINITIVO

COMMITTENTE:  
**Volta g.e.**  
Piazza Manifattura, 1 - 38068 Rovereto (TN)  
Tel. +39 0464 625100 - Fax +39 0464 625101 - PEC volta-ge@legalmail.it

PROGETTISTA:  
**F4 ingegneria srl**  
via Di Giura - Centro Direzionale, 85100 Potenza  
Tel. +39 0971 1 944 797 - Fax +39 0971 5 54 52  
www.f4ingegneria.it - f4ingegneria@pec.it



CODIFICA PROGETTISTA  
**F0342BT15A**

OGGETTO DELL'ELABORATO:  
**A.16.a.13.20/a.14.20 - Planimetrie stradali e profili longitudinali**

N° ELABORATO	SCALA	FOGLIO	FORMATO	CODIFICA COMMITTENTE
<b>31</b>	<b>varie</b>	<b>20</b>	<b>A1</b>	<b>T15</b>

ID ELABORATO:  
Questo elaborato è di proprietà di Volta Green Energy, ed è protetto a termini di legge.



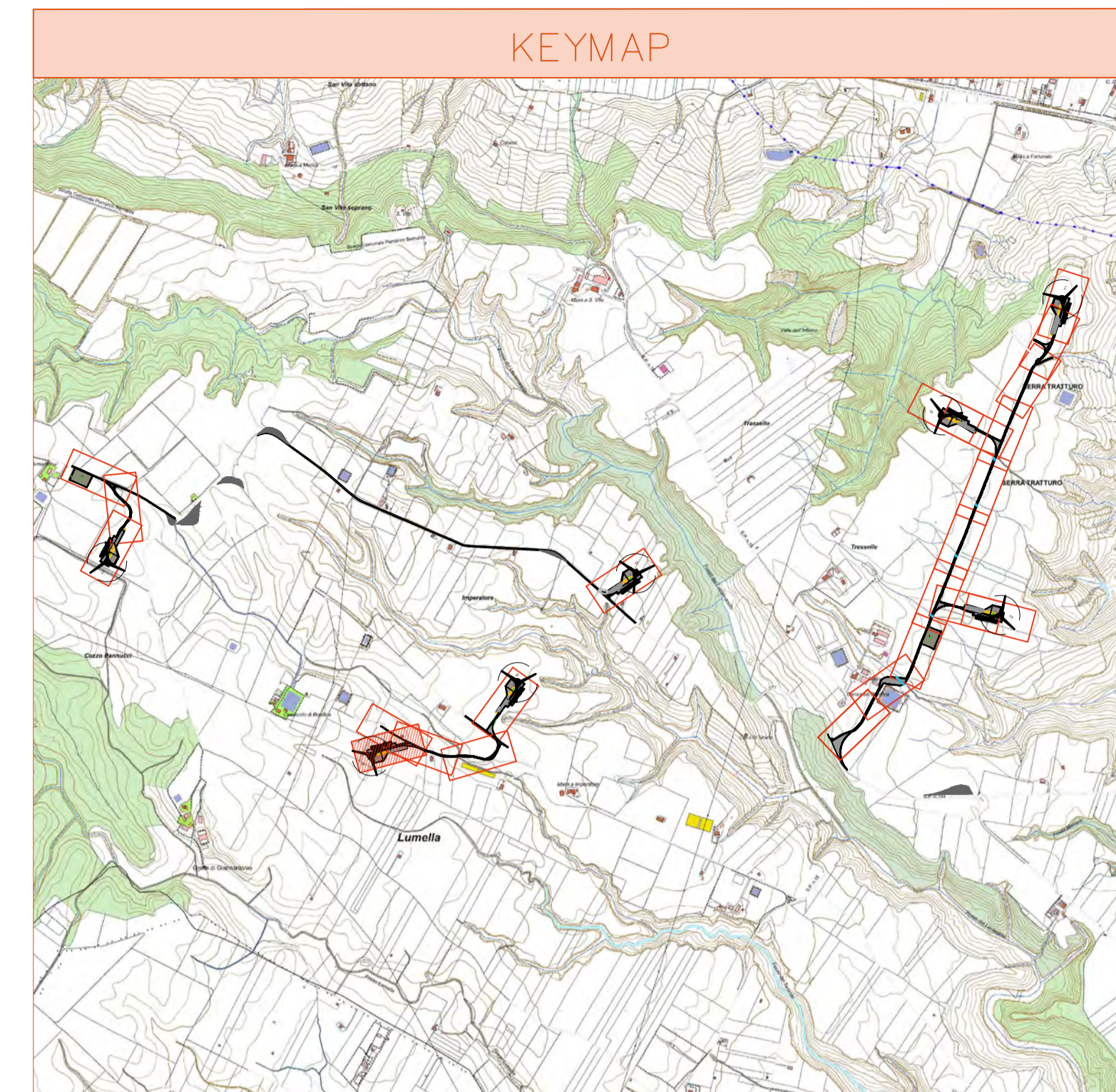
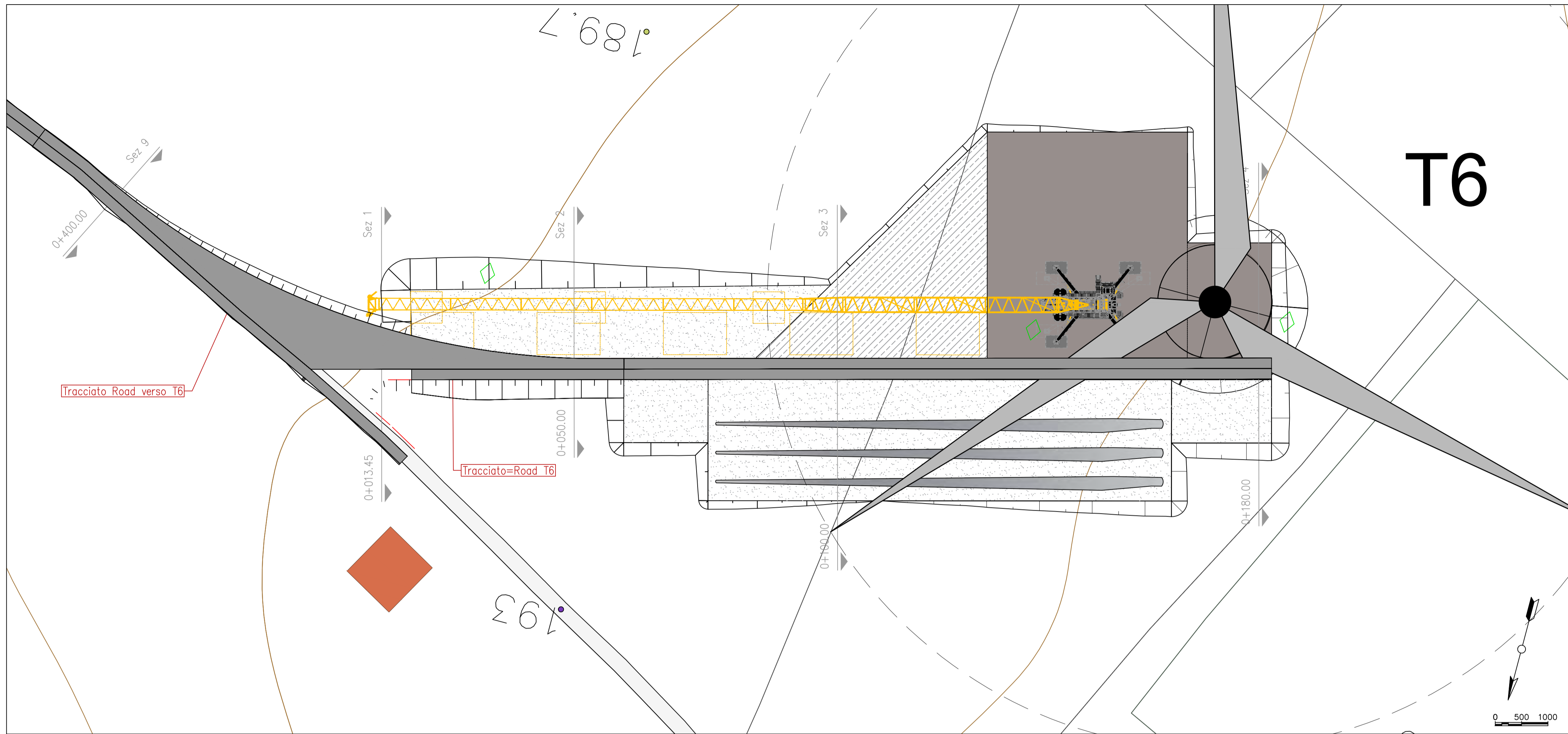

LEGENDA PIAZZOLE DI MONTAGGIO

- Misto definitivo
- Misto da rimuovere dopo la fase di montaggio (area stoccaggio)
- Area non mistata, livellata e compattata, da ripristinare dopo la fase di montaggio (area stoccaggio pale)

LIVELLETTA	L=27,18m i=-12,96% h=3,44m	L=6,72m	L=151,83m i=-0,92% h=0,00m
------------	----------------------------------	---------	----------------------------------

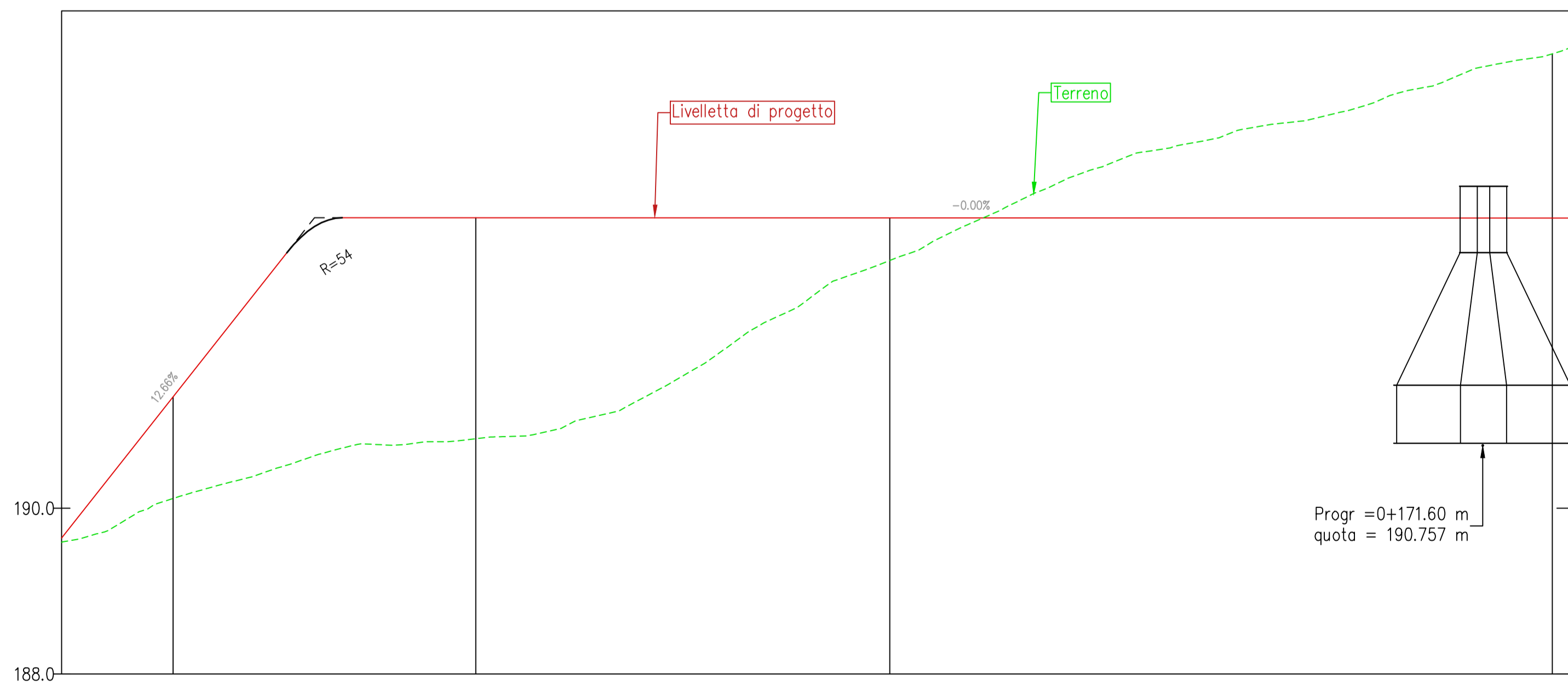

NUMERO SEZIONE					
DISTANZE PROGRESSIVE	0+013,45	0+050,00	0+100,00	0+180,00	
DISTANZE PARZIALI		36,55	50,00	80,00	
QUOTE PROGETTO	+190,12	+191,34	+192,56	+193,56	
QUOTE TERRENO	+190,84	+191,56	+192,56	+193,56	

00	Aprile 2021	Prima emissione	MGP	GDS	GDS
REV.	DATA	DESCRIZIONE REVISIONE	REDATTO	VERIFICATO	APPROVATO

**Volta Green Energy**

REGIONE BASILICATA  
Provincia di MATERA  
COMUNI DI MONTESCAGLIOSO E BERNALDA



PROGETTO:  
**PARCO EOLICO LUMELLA**  
PROGETTO DEFINITIVO

COMMITTENTE:  
**Volta g.e.**  
Piazza Manifattura, 1 - 38068 Rovereto (TN)  
Tel. +39 0464 625100 - Fax +39 0464 625101 - PEC volta-ge@legalmail.it

PROGETTISTA:  
**F4 ingegneria srl**  
via Di Giura - Centro Direzionale, 85100 Potenza  
Tel. +39 0971 1 944 797 - Fax +39 0971 1 54 52  
www.f4ingegneria.it - f4ingegneria@pec.it



CODIFICA PROGETTISTA  
**F0342BT15A**

OGGETTO DELL'ELABORATO:

**A.16.a.13.21/a.14.21 - Planimetrie stradali e profili longitudinali**

N° ELABORATO	SCALA	FOGLIO	FORMATO	CODIFICA COMMITTENTE
<b>31</b>	<b>varie</b>	<b>21</b>	<b>A1</b>	<b>T15</b>

ID ELABORATO:  
Questo elaborato è di proprietà di Volta Green Energy, ed è protetto a termini di legge.

**Volta g.e.**

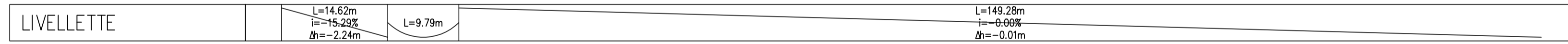
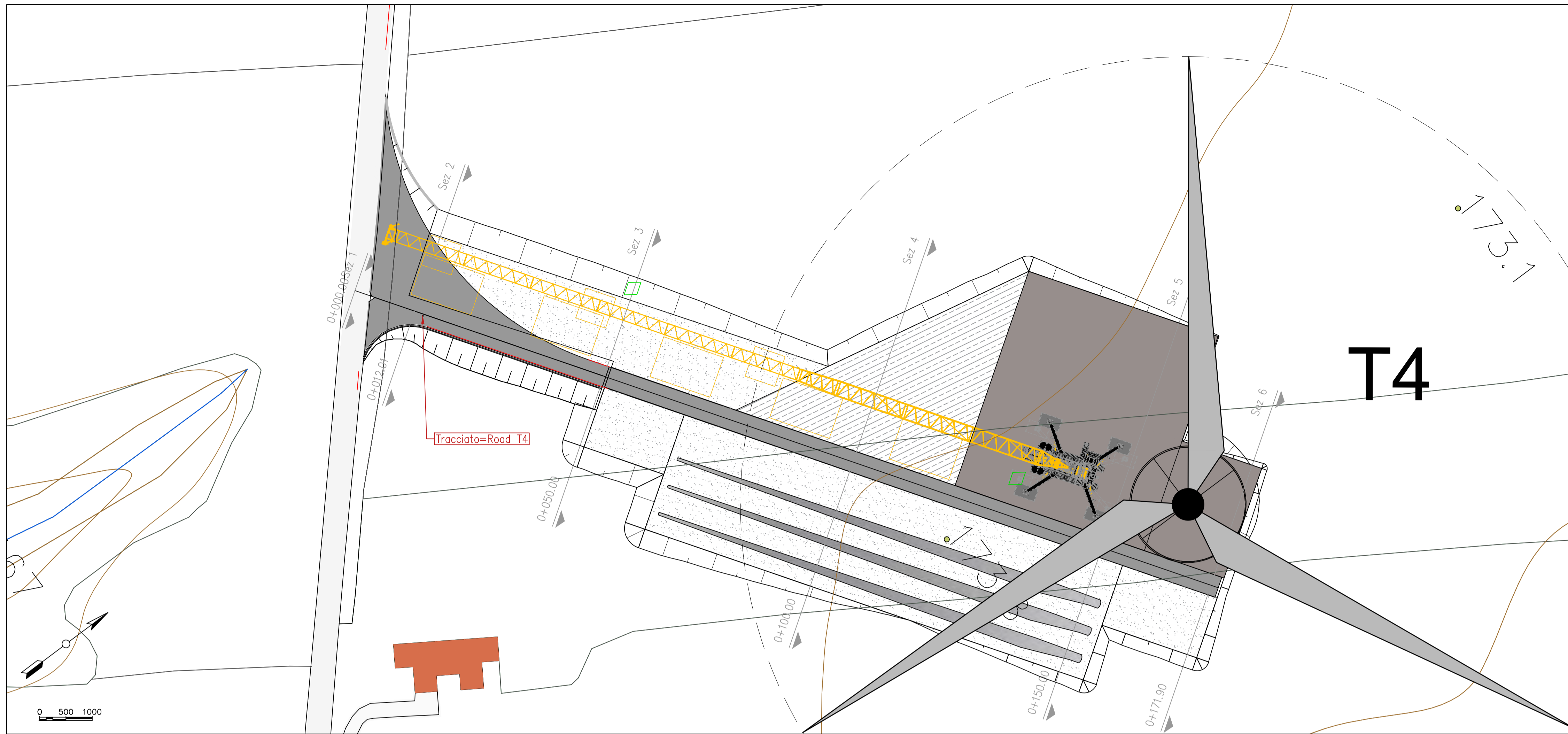

Profilo : Road T4  
Scala : 500:50  
Q.Rif. : 170.00

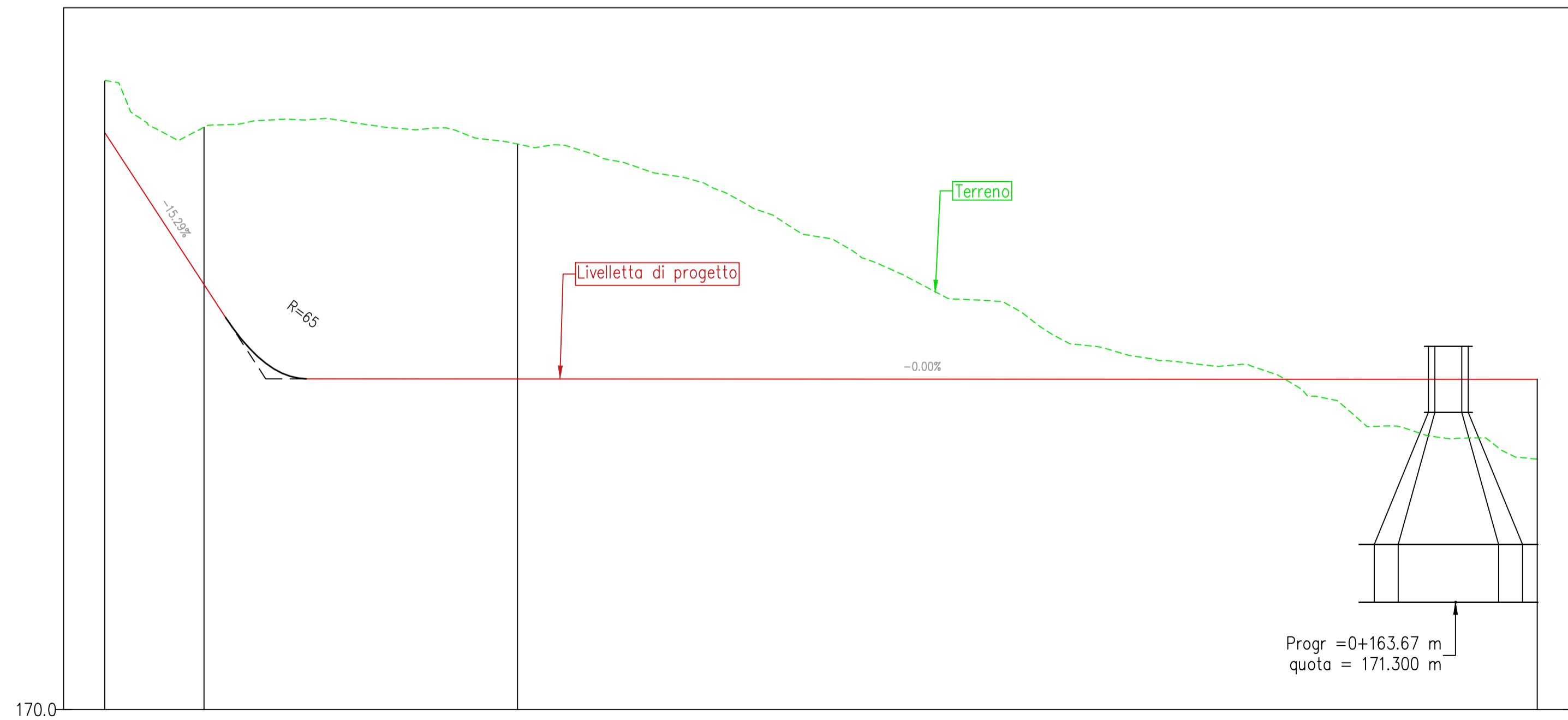

NUMERO SEZIONE						
DISTANZE PROGRESSIVE		0+02.01	0+50.00	0+100.00	0+150.00	0+171.90
DISTANZE PARZIALI	12,01	37,99	50,00	50,00	21,90	
QUOTE PROGETTO	+77,05+73,15	+76,85+74,01	+75,05+74,00	+73,05+74,00	+73,05+74,00	
QUOTE TERRENO						

### KEYMAP

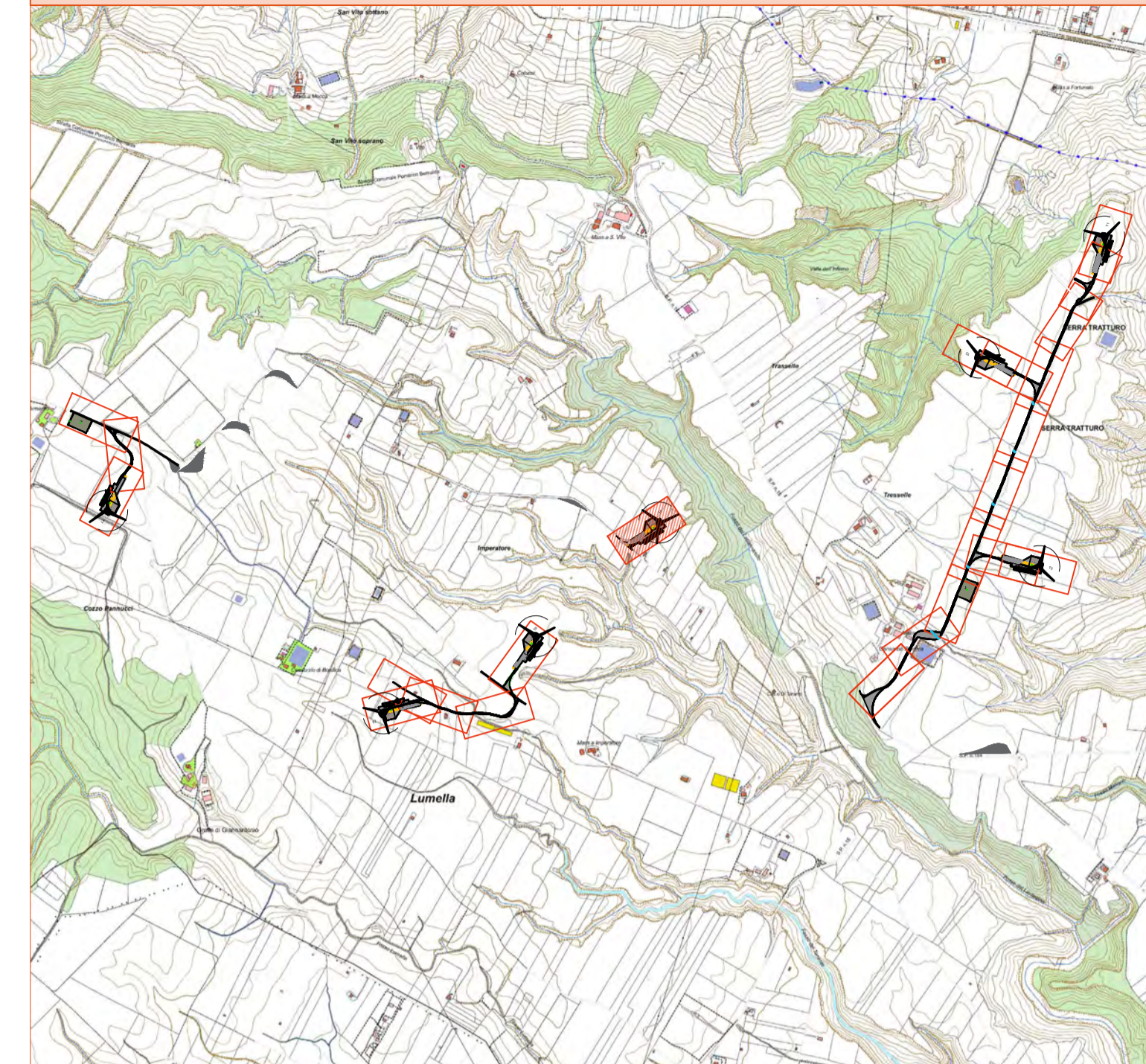

#### LEGENDA PIAZZOLE DI MONTAGGIO

- Misto definitivo
- Misto da rimuovere dopo la fase di montaggio (area stoccaggio)
- Area non mistata, livellata e compattata, da ripristinare dopo la fase di montaggio (area stoccaggio pale)

00	Aprile 2021	Prima emissione	MGP	GDS	GDS
REV.	DATA	DESCRIZIONE REVISIONE	REDATTO	VERIFICATO	APPROVATO

## Volta Green Energy

**REGIONE BASILICATA**  
Provincia di **MATERA**  
COMUNI DI **MONTESCALGIOSO E BERNALDA**



**PARCO EOLICO LUMELLA**  
PROGETTO DEFINITIVO

#### COMMITTENTE:

**Volta g.e.**

Piazza Manifattura, 1 - 38068 Rovereto (TN)  
Tel. +39 0464 625100 - Fax +39 0464 625101 - PEC volta-ge@legalmail.it

#### PROGETTISTA

**F4 ingegneria srl**  
via Di Giura - Centro Direzionale, 85100 Potenza  
Tel. +39 0971 1 944 797 - Fax +39 0971 5 54 52  
www.f4ingegneria.it - f4ingegneria@pec.it



CODIFICA PROGETTISTA  
**F0342BT15A**

#### OGGETTO DELL'ELABORATO:

**A.16.a.13.22/a.14.22 - Planimetrie stradali e profili longitudinali**

N° ELABORATO	SCALA	FOGLIO	FORMATO	CODIFICA COMMITTENTE
<b>31</b>	<b>varie</b>	<b>22</b>	<b>A1</b>	<b>T15</b>

#### ID ELABORATO:

Questo elaborato è di proprietà di Volta Green Energy, ed è protetto a termini di legge.

