

LEGENDA PIAZZOLE

	Misto definitivo
--	------------------

REV.	DATA	DESCRIZIONE REVISIONE	REDATTO	VERIFICATO	APPROVATO
00	Aprile 2021	Prima emissione	MGP	GDS	GDS

**Volta Green Energy**

**REGIONE BASILICATA**  
 Provincia di MATERA  
 COMUNI DI MONTESCAGLIOSO E BERNALDA



PROGETTO:  
**PARCO EOLICO LUMELLA**  
 PROGETTO DEFINITIVO

COMMITTENTE:  
**Volta g.e.**  
 Piazza Manifattura, 1 - 38068 Rovereto (TN)  
 Tel. +39 0464 625100 - Fax +39 0464 625101 - PEC volta-ge@legalmail.it

PROGETTISTA:  
**F4 ingegneria srl**  
 via Di Giura - Centro Direzionale, 85100 Potenza  
 Tel. +39 0971 1 944 797 - Fax +39 0971 5 54 52  
 www.f4ingegneria.it - f4ingegneria@pec.it



CODIFICA PROGETTISTA  
**F0342BT22A**

OGGETTO DELL'ELABORATO:  
**A.16.a.21 - Planimetria della sistemazione finale del sito**

N° ELABORATO	SCALA	FOGLIO	FORMATO	CODIFICA COMMITTENTE
<b>38</b>	<b>1:500</b>	<b>1</b>	<b>A1</b>	<b>T22</b>

ID ELABORATO:  
 Questo elaborato è di proprietà di Volta Green Energy, ed è protetto a termini di legge.

**Volta g.e.**

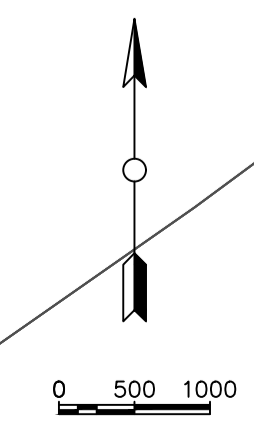

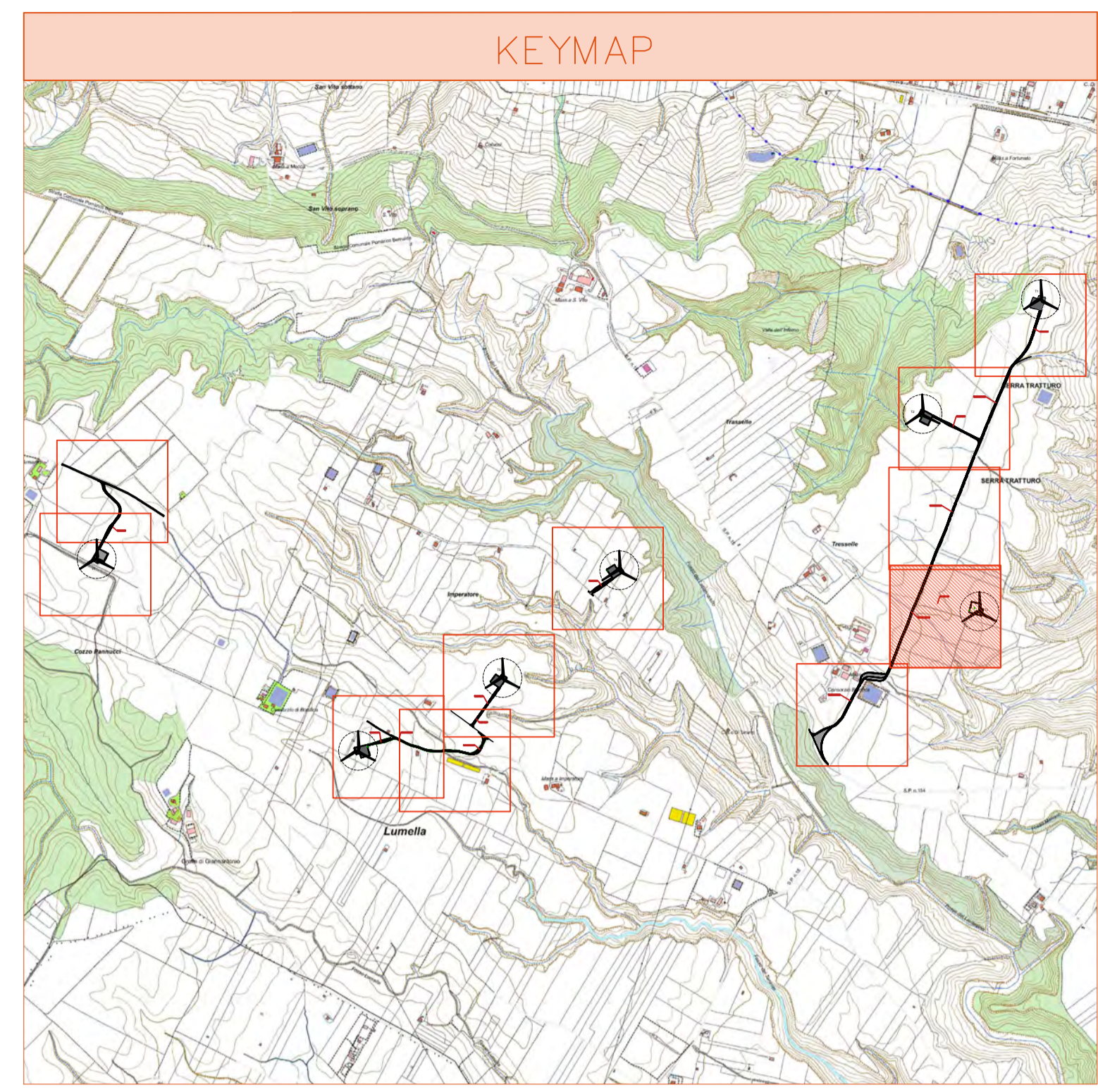
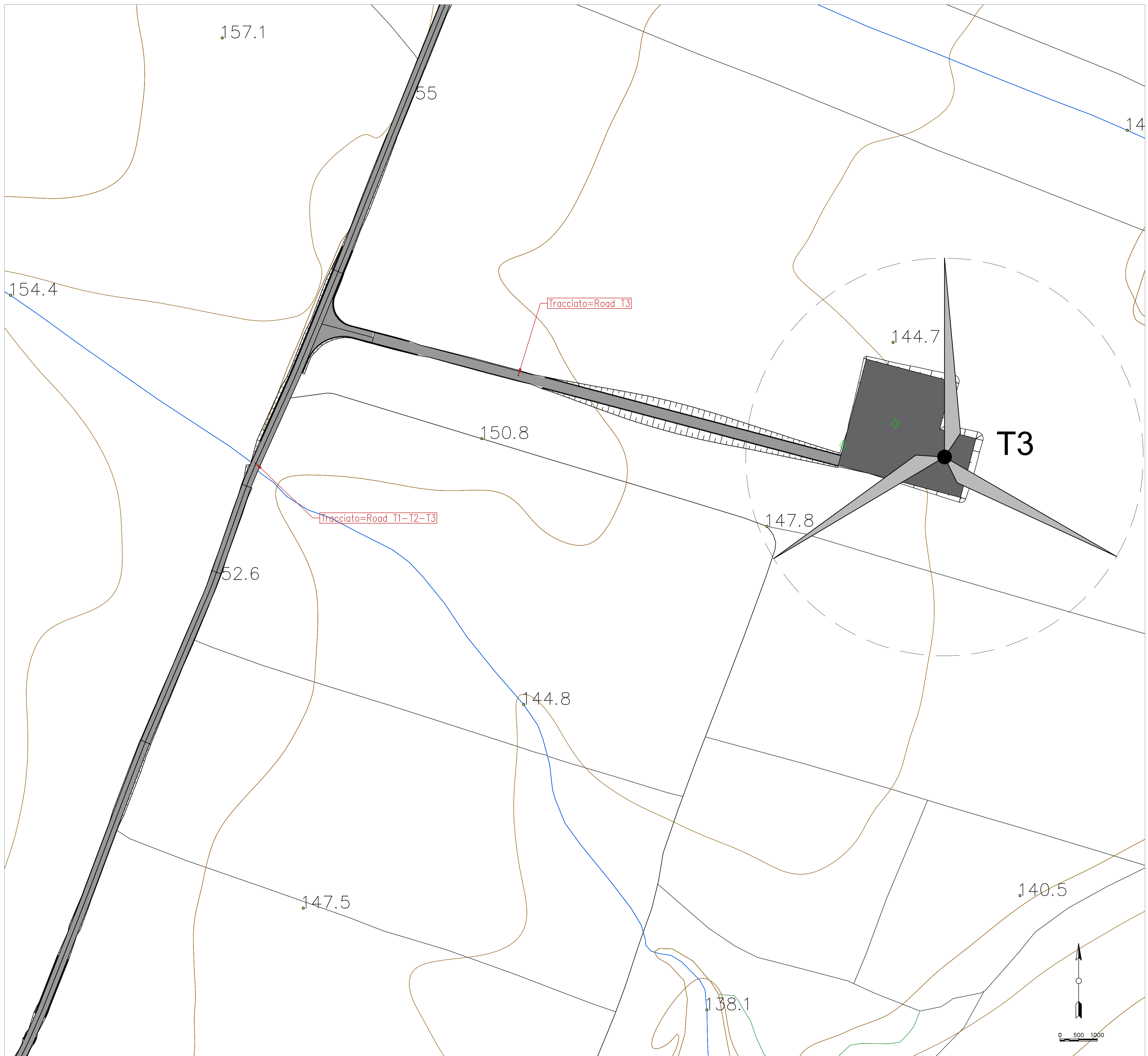

LEGENDA PIAZZOLE

	Misto definitivo
--	------------------

00	Aprile 2021	Prima emissione	MGP	GDS	GDS
REV.	DATA	DESCRIZIONE REVISIONE	REDATTO	VERIFICATO	APPROVATO

**Volta Green Energy**

**REGIONE BASILICATA**  
 Provincia di MATERA  
 COMUNI DI MONTESCAGLIOSO E BERNALDA



PROGETTO:  
**PARCO EOLICO LUMELLA**  
 PROGETTO DEFINITIVO

COMMITTENTE:  
**Volta g.e.**  
 Piazza Manifattura, 1 - 38068 Rovereto (TN)  
 Tel. +39 0464 625100 - Fax +39 0464 625101 - PEC volta-ge@legalmail.it

PROGETTISTA:  
**F4 ingegneria srl**  
 via Di Giura - Centro Direzionale, 85100 Potenza  
 Tel. +39 0971 1 944 797 - Fax +39 0971 5 54 52  
 www.f4ingegneria.it - f4ingegneria@pec.it



CODIFICA PROGETTISTA  
**F0342BT22A**

OGGETTO DELL'ELABORATO:  
**A.16.a.21 - Planimetria della sistemazione finale del sito**

N° ELABORATO	SCALA	FOGLIO	FORMATO	CODIFICA COMMITTENTE
<b>38</b>	<b>1:500</b>	<b>2</b>	<b>A1</b>	<b>T22</b>

ID ELABORATO:  
 Questo elaborato è di proprietà di Volta Green Energy, ed è protetto a termini di legge.

**Volta g.e.**

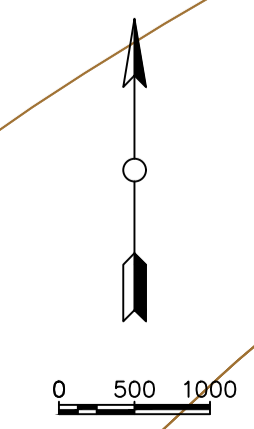

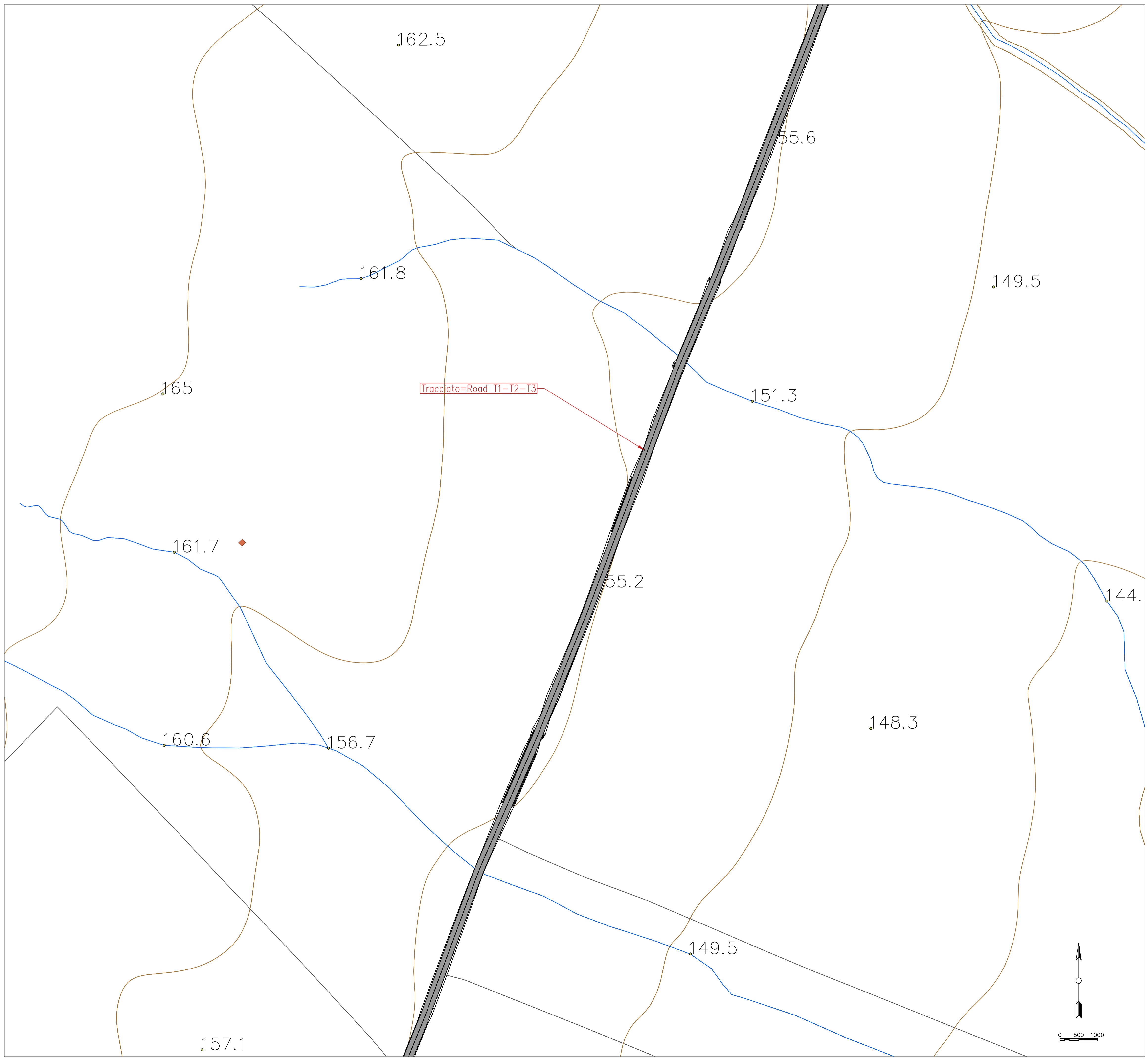

Tracciato=Road T1-T2-T3

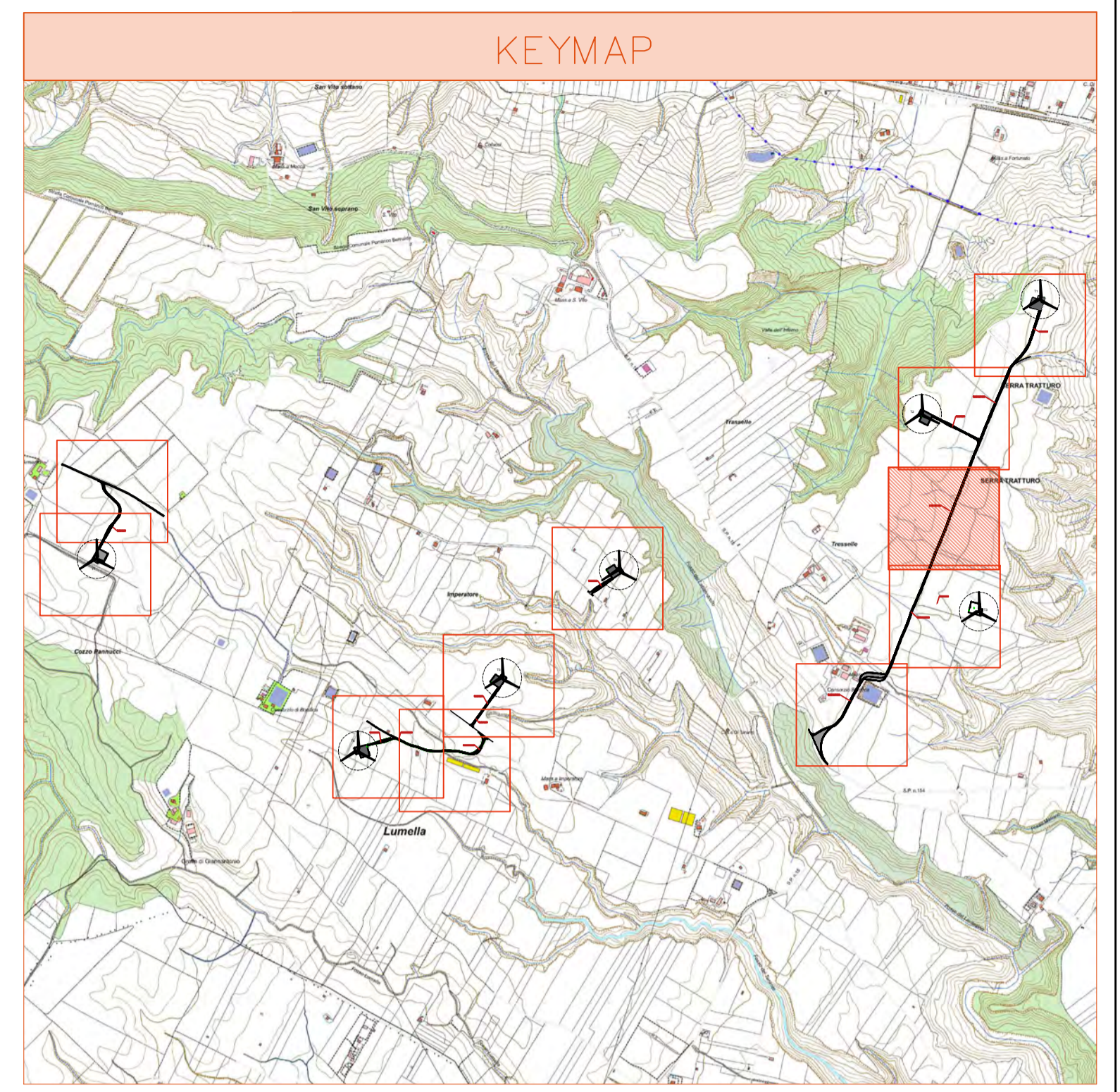

LEGENDA PIAZZOLE

	Misto definitivo
--	------------------

00	Aprile 2021	Prima emissione	MGP	GDS	GDS
REV.	DATA	DESCRIZIONE REVISIONE	REDATTO	VERIFICATO	APPROVATO

**Volta Green Energy**

**REGIONE BASILICATA**  
 Provincia di MATERA  
 COMUNI DI MONTESCALGIOSO E BERNALDA



PROGETTO:  
**PARCO EOLICO LUMELLA**  
 PROGETTO DEFINITIVO

COMMITTENTE:  
**Volta g.e.**  
 Piazza Manifattura, 1 - 38068 Rovereto (TN)  
 Tel. +39 0464 625100 - Fax +39 0464 625101 - PEC volta-ge@legalmail.it

PROGETTISTA:  
**F4 ingegneria srl**  
 via Di Giura - Centro Direzionale, 85100 Potenza  
 Tel. +39 0971 1 944 797 - Fax +39 0971 5 54 52  
 www.f4ingegneria.it - f4ingegneria@pec.it

CODIFICA PROGETTISTA:  
**F0342BT22A**

OGGETTO DELL'ELABORATO:  
**A.16.a.21 - Planimetria della sistemazione finale del sito**

N° ELABORATO	SCALA	FOGLIO	FORMATO	CODIFICA COMMITTENTE
<b>38</b>	<b>1:500</b>	<b>3</b>	<b>A1</b>	<b>T22</b>

ID ELABORATO:  
 Questo elaborato è di proprietà di Volta Green Energy, ed è protetto a termini di legge.

**Volta g.e.**

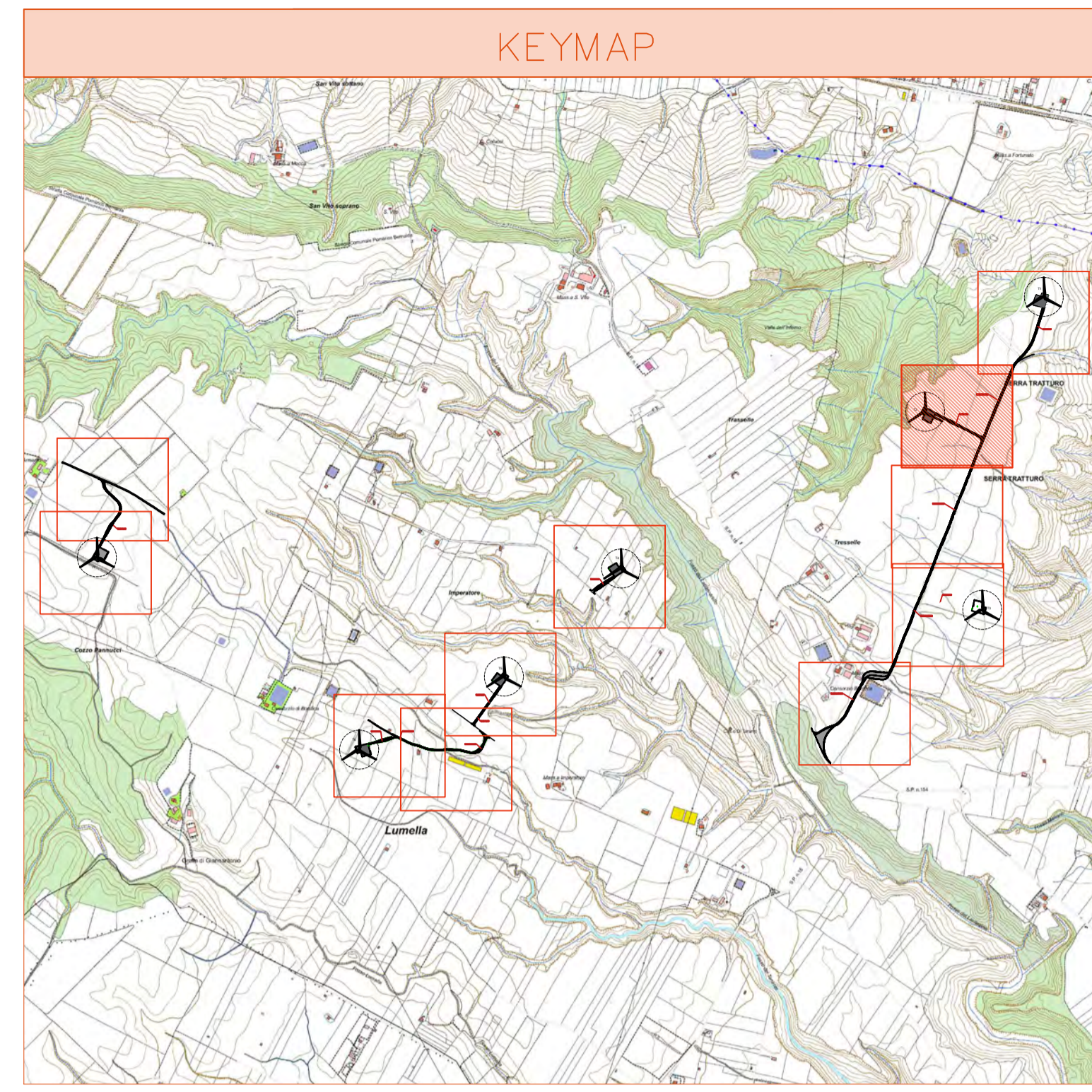
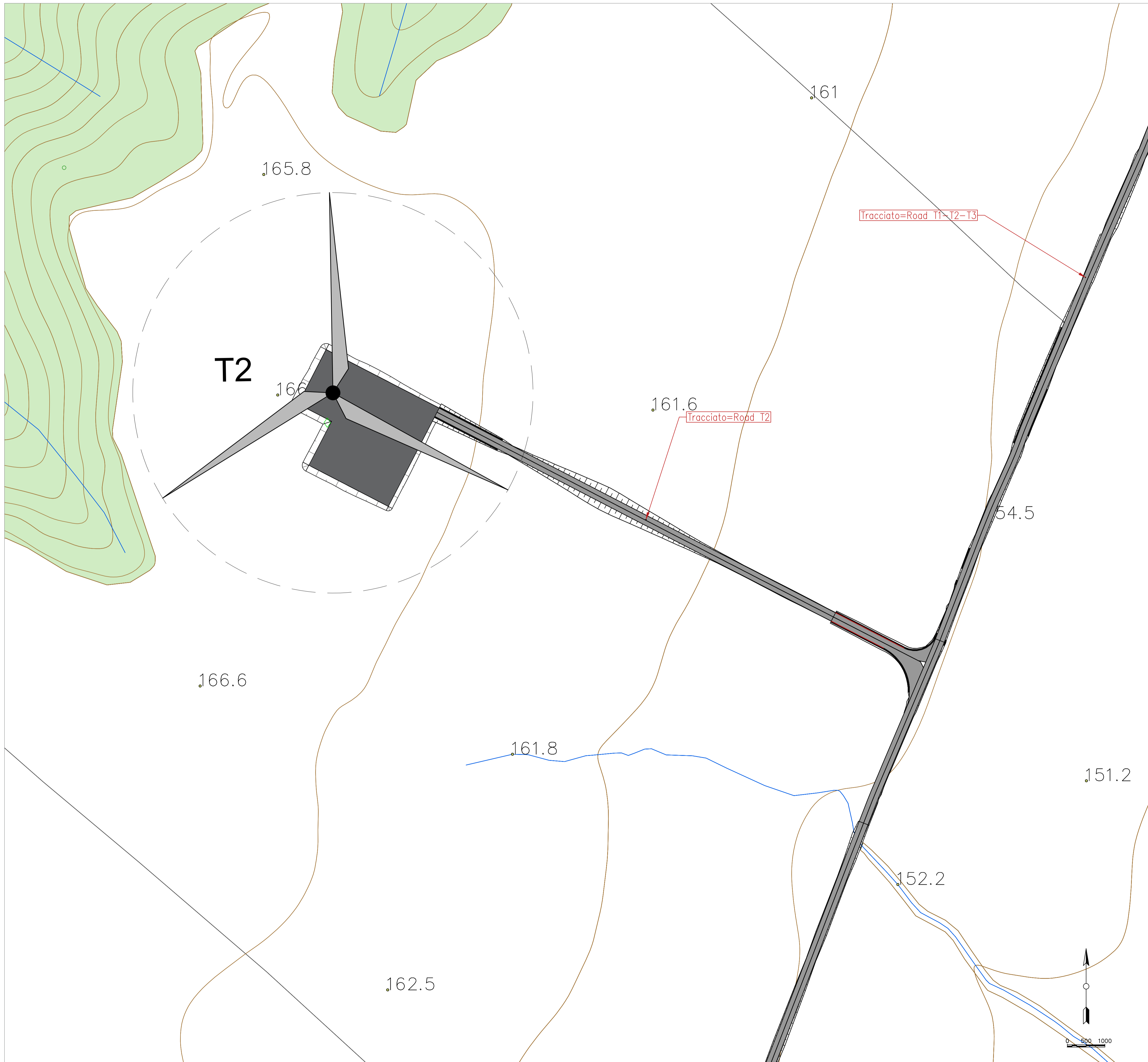

LEGENDA PIAZZOLE

■ Misto definitivo

REV.	DATA	DESCRIZIONE REVISIONE	REDATTO	VERIFICATO	APPROVATO
00	Aprile 2021	Prima emissione	MGP	GDS	GDS

**Volta Green Energy**

**REGIONE BASILICATA**  
 Provincia di MATERA  
 COMUNI DI MONTESCAGLIOSO E BERNALDA



PROGETTO:  
**PARCO EOLICO LUMELLA**  
 PROGETTO DEFINITIVO

COMMITTENTE:  
**Volta g.e.**  
 Piazza Manifattura, 1 - 38068 Rovereto (TN)  
 Tel. +39 0464 625100 - Fax +39 0464 625101 - PEC volta-ge@legalmail.it

PROGETTISTA:  
**F4 ingegneria srl**  
 via Di Giura - Centro Direzionale, 85100 Potenza  
 Tel. +39 0971 1 944 797 - Fax +39 0971 5 54 52  
 www.f4ingegneria.it - f4ingegneria@pec.it



CODIFICA PROGETTISTA  
**F0342BT22A**

OGGETTO DELL'ELABORATO:  
**A.16.a.21 - Planimetria della sistemazione finale del sito**

N° ELABORATO	SCALA	FOGLIO	FORMATO	CODIFICA COMMITTENTE
<b>38</b>	<b>1:500</b>	<b>4</b>	<b>A1</b>	<b>T22</b>

ID ELABORATO:  
 Questo elaborato è di proprietà di Volta Green Energy, ed è protetto a termini di legge.

**Volta g.e.**

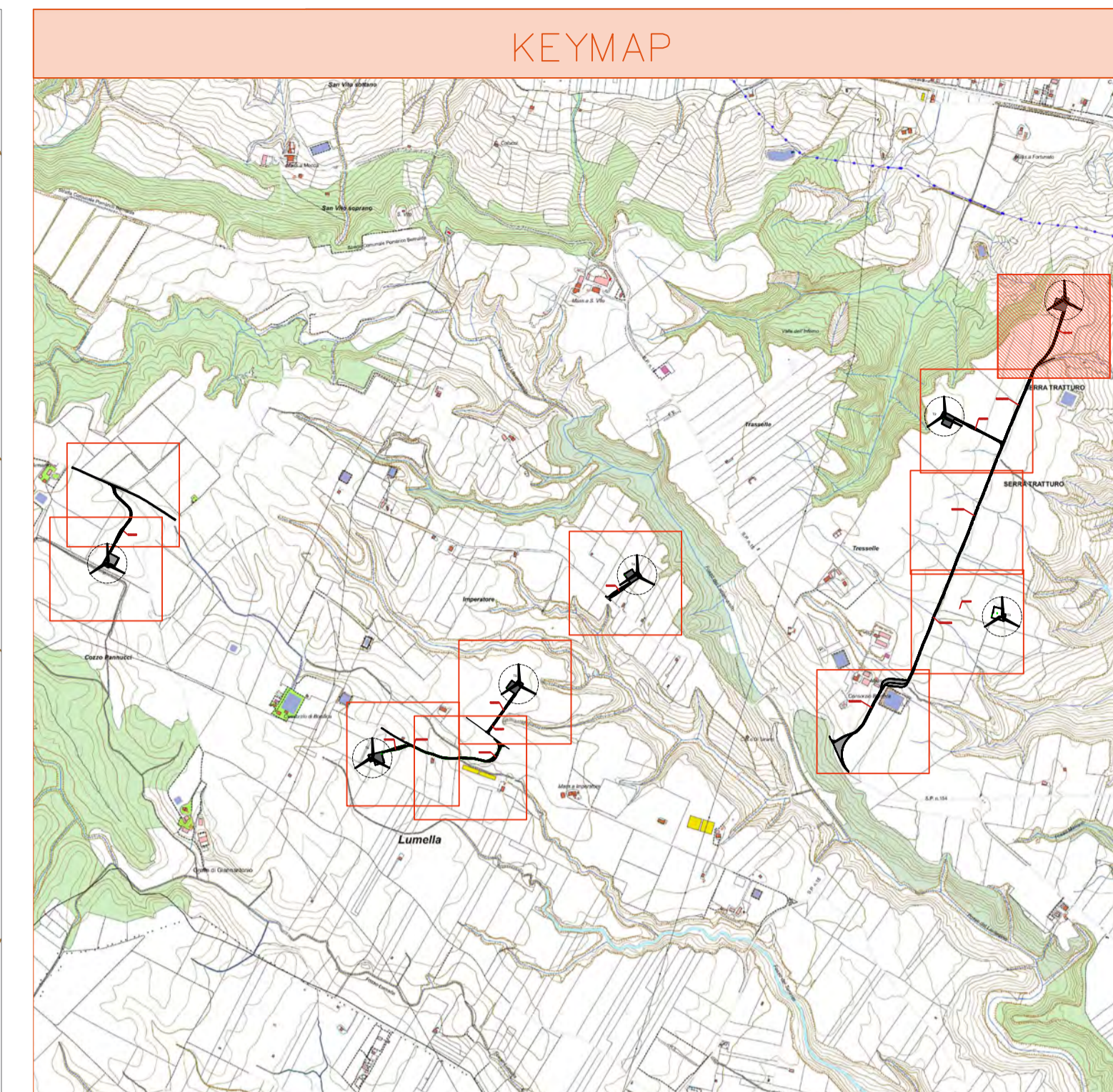
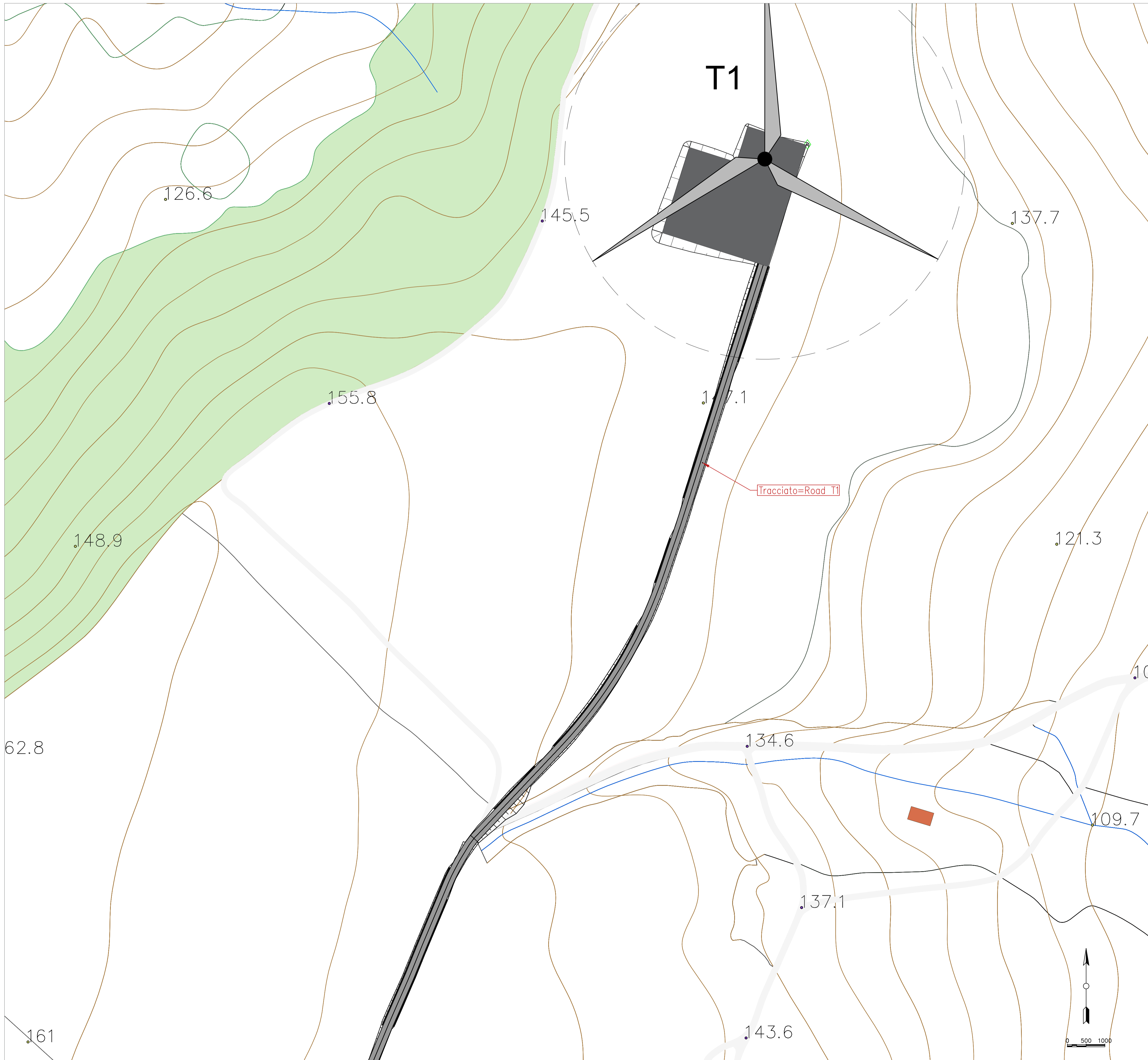

LEGENDA PIAZZOLE

■ Misto definitivo

REV.	DATA	DESCRIZIONE REVISIONE	REDATTO	VERIFICATO	APPROVATO
00	Aprile 2021	Prima emissione	MGP	GDS	GDS

**Volta Green Energy**

**REGIONE BASILICATA**  
 Provincia di MATERA  
 COMUNI DI MONTESCAGLIOSO E BERNALDA



PROGETTO:  
**PARCO EOLICO LUMELLA**  
 PROGETTO DEFINITIVO

COMMITTENTE:  
**Volta g.e.**  
 Piazza Manifattura, 1 - 38068 Rovereto (TN)  
 Tel. +39 0464 625100 - Fax +39 0464 625101 - PEC volta-ge@legalmail.it

PROGETTISTA:  
**F4 ingegneria srl**  
 via Di Giura - Centro Direzionale, 85100 Potenza  
 Tel. +39 0971 1 944 797 - Fax +39 0971 5 54 52  
 www.f4ingegneria.it - f4ingegneria@pec.it



CODIFICA PROGETTISTA  
**F0342BT22A**

OGGETTO DELL'ELABORATO:  
**A.16.a.21 - Planimetria della sistemazione finale del sito**

N° ELABORATO	SCALA	FOGLIO	FORMATO	CODIFICA COMMITTENTE
<b>38</b>	<b>1:500</b>	<b>5</b>	<b>A1</b>	<b>T22</b>

ID ELABORATO:  
 Questo elaborato è di proprietà di Volta Green Energy, ed è protetto a termini di legge.

**Volta g.e.**

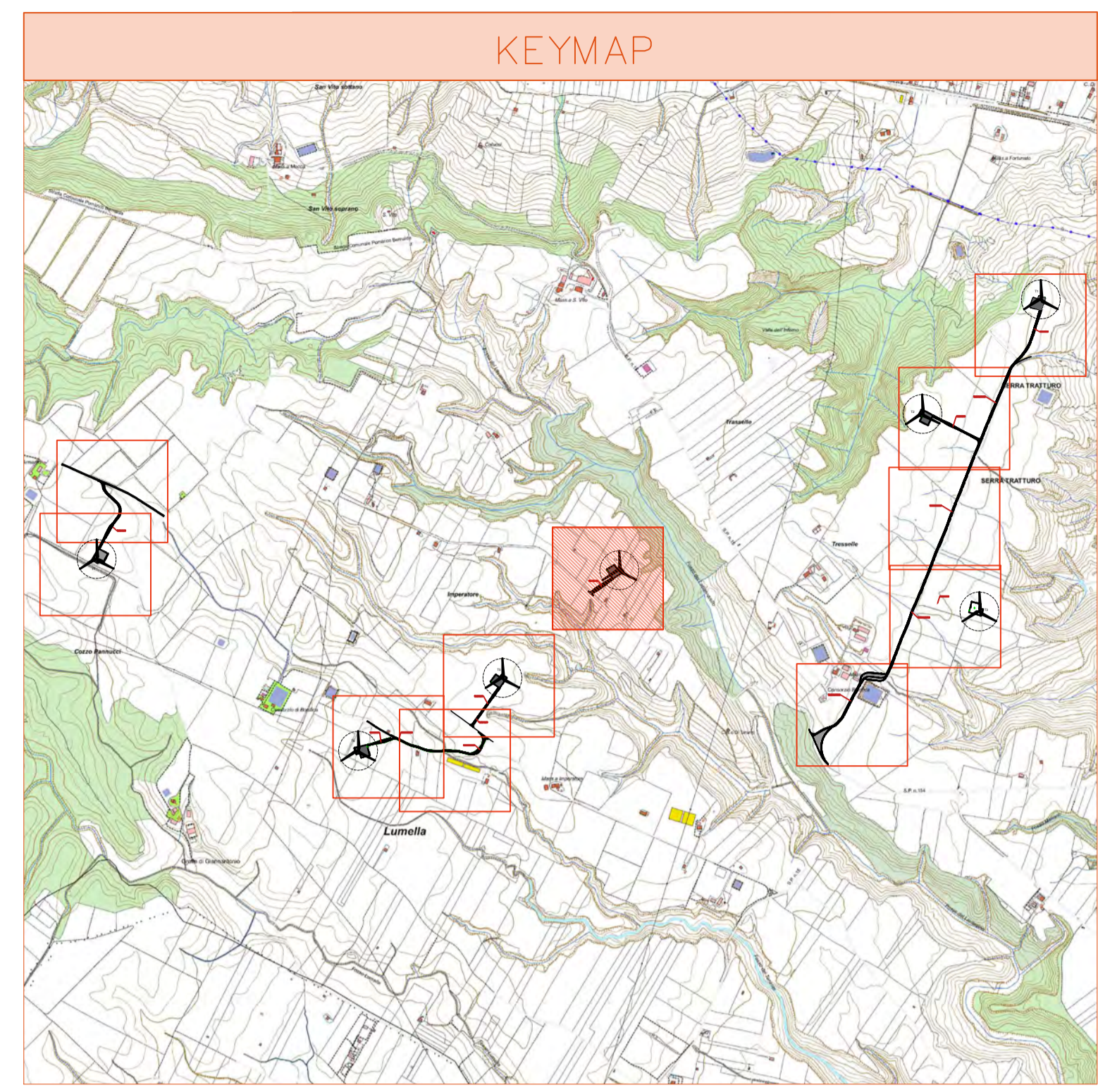
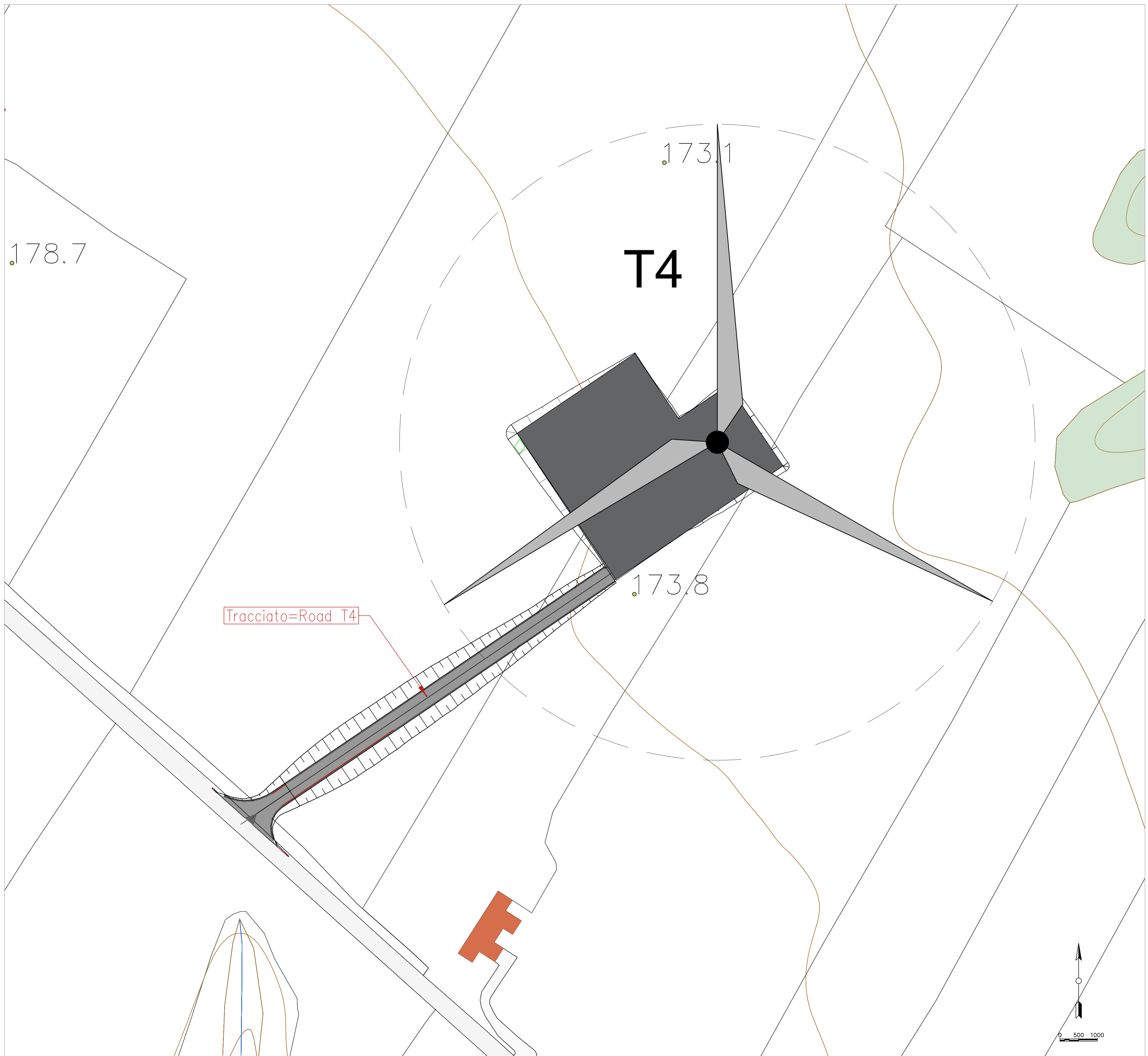

LEGENDA PIAZZOLE

	Misto definitivo
--	------------------

REV.	DATA	DESCRIZIONE REVISIONE	REDATTO	VERIFICATO	APPROVATO
00	Aprile 2021	Prima emissione	MGP	GDS	GDS

**Volta Green Energy**

**REGIONE BASILICATA**  
 Provincia di MATERA  
 COMUNI DI MONTESCAGLIOSO E BERNALDA



PROGETTO:  
**PARCO EOLICO LUMELLA**  
 PROGETTO DEFINITIVO

COMMITTENTE:  
  
 Piazza Manifattura, 1 - 38068 Rovereto (TN)  
 Tel. +39 0464 625100 - Fax +39 0464 625101 - PEC volta-ge@legalmail.it

PROGETTISTA:  
  
**F4 ingegneria srl**  
 via Di Giura - Centro Direzionale, 85100 Potenza  
 Tel. +39 0971 1 944 797 - Fax +39 0971 5 54 52  
 www.f4ingegneria.it - f4ingegneria@pec.it

Ing. Giovanni Di Sarro

CODIFICA PROGETTISTA  
**F0342BT22A**

OGGETTO DELL'ELABORATO:  
**A.16.a.21 - Planimetria della sistemazione finale del sito**

N° ELABORATO	SCALA	FOGLIO	FORMATO	CODIFICA COMMITTENTE
<b>38</b>	<b>1:500</b>	<b>6</b>	<b>A1</b>	<b>T22</b>

ID ELABORATO:  
 Questo elaborato è di proprietà di Volta Green Energy, ed è protetto a termini di legge.

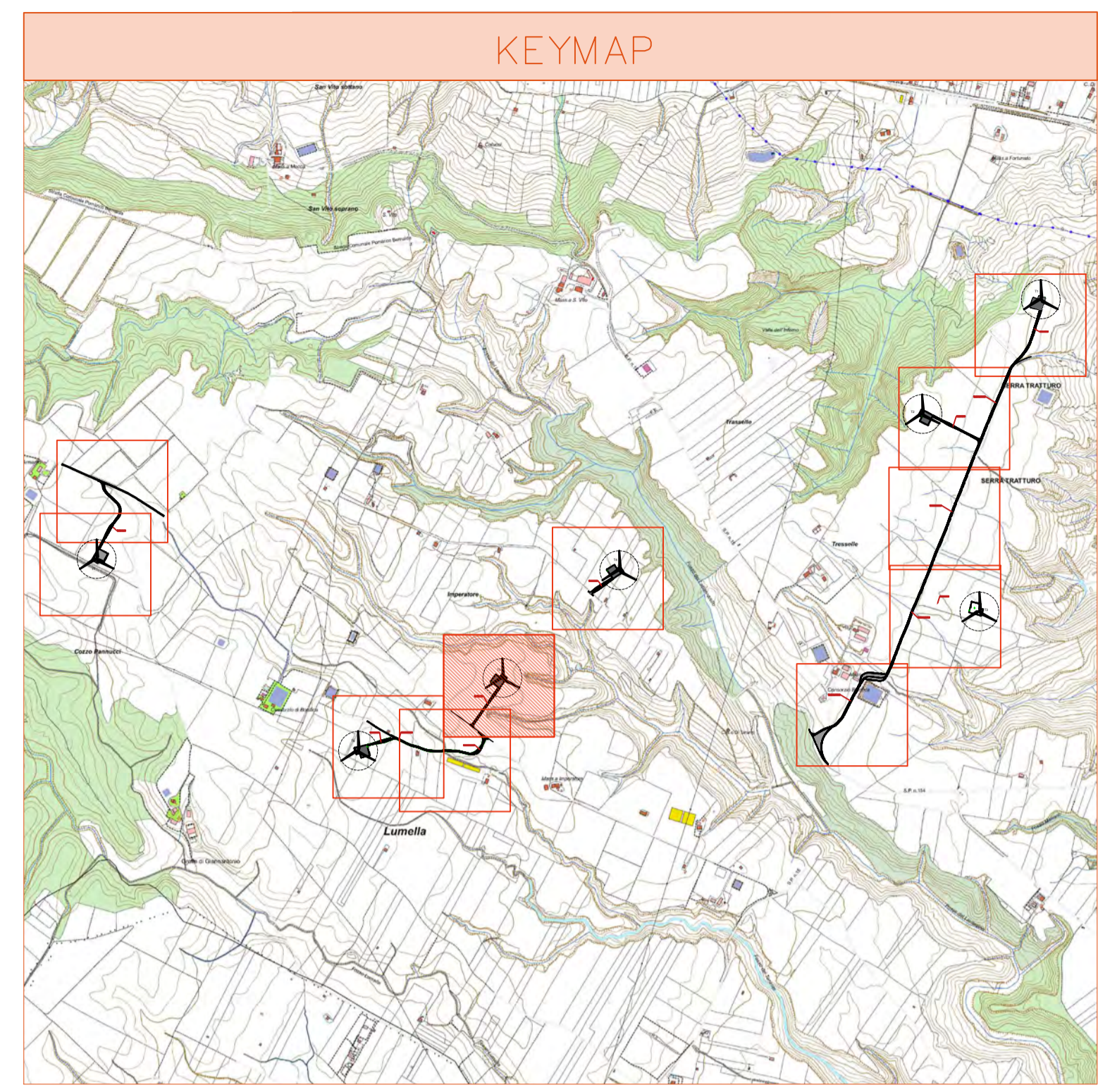
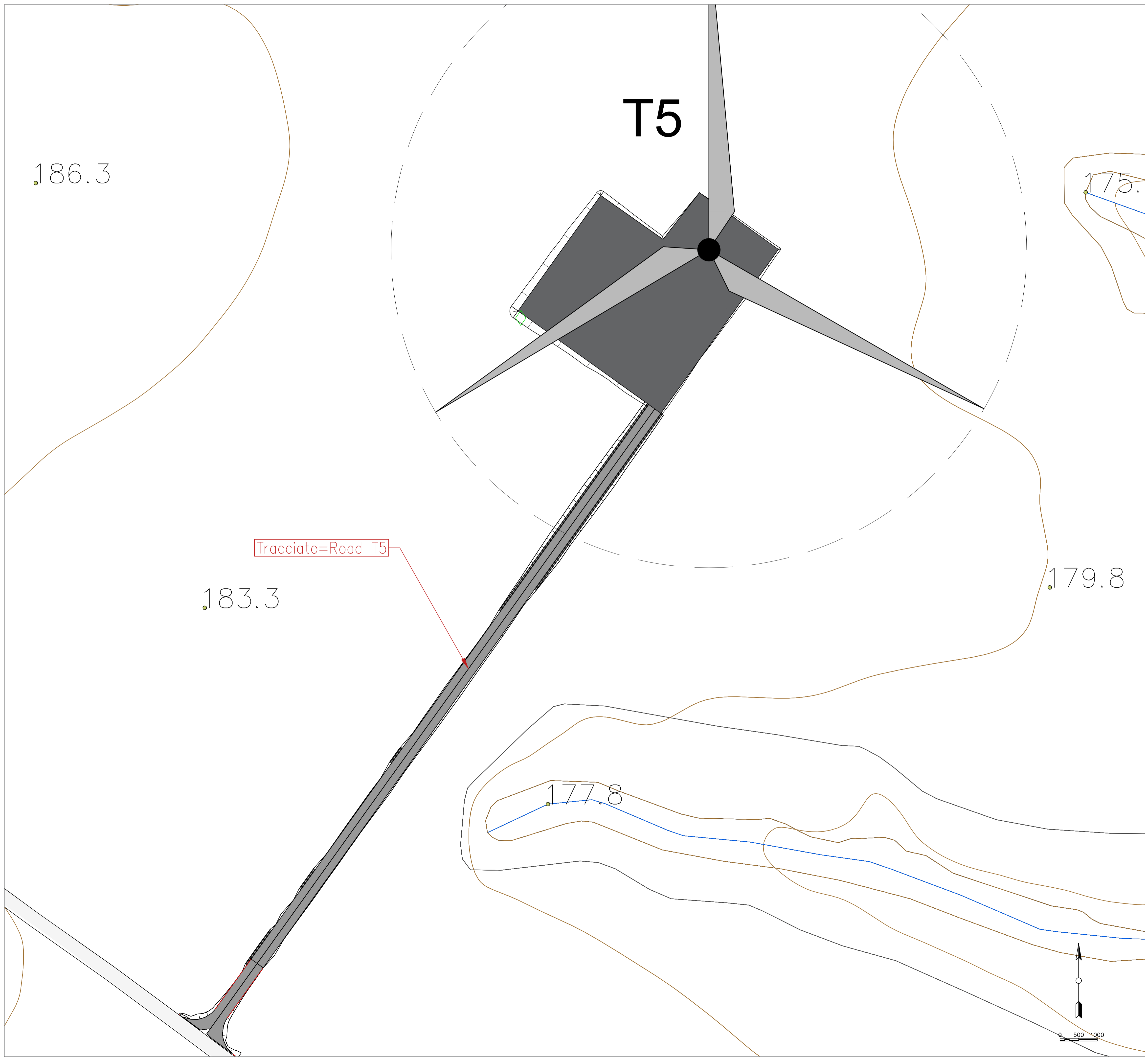

LEGENDA PIAZZOLE

■ Misto definitivo

00	Aprile 2021	Prima emissione	MGP	GDS	GDS
REV.	DATA	DESCRIZIONE REVISIONE	REDATTO	VERIFICATO	APPROVATO

**Volta Green Energy**

**REGIONE BASILICATA**  
 Provincia di MATERA  
 COMUNI DI MONTESCAGLIOSO E BERNALDA



PROGETTO:  
**PARCO EOLICO LUMELLA**  
 PROGETTO DEFINITIVO

COMMITTENTE:  
**Volta g.e.**  
 Piazza Manifattura, 1 - 38068 Rovereto (TN)  
 Tel. +39 0464 625100 - Fax +39 0464 625101 - PEC volta-ge@legalmail.it

PROGETTISTA:  
**F4 ingegneria srl**  
 via Di Giura - Centro Direzionale, 85100 Potenza  
 Tel. +39 0971 1 944 797 - Fax +39 0971 5 54 52  
 www.f4ingegneria.it - f4ingegneria@pec.it



CODIFICA PROGETTISTA  
**F0342BT22A**

OGGETTO DELL'ELABORATO:  
**A.16.a.21 - Planimetria della sistemazione finale del sito**

N° ELABORATO	SCALA	FOGLIO	FORMATO	CODIFICA COMMITTENTE
<b>38</b>	<b>1:500</b>	<b>7</b>	<b>A1</b>	<b>T22</b>

ID ELABORATO:  
 Questo elaborato è di proprietà di Volta Green Energy, ed è protetto a termini di legge.

**Volta g.e.**

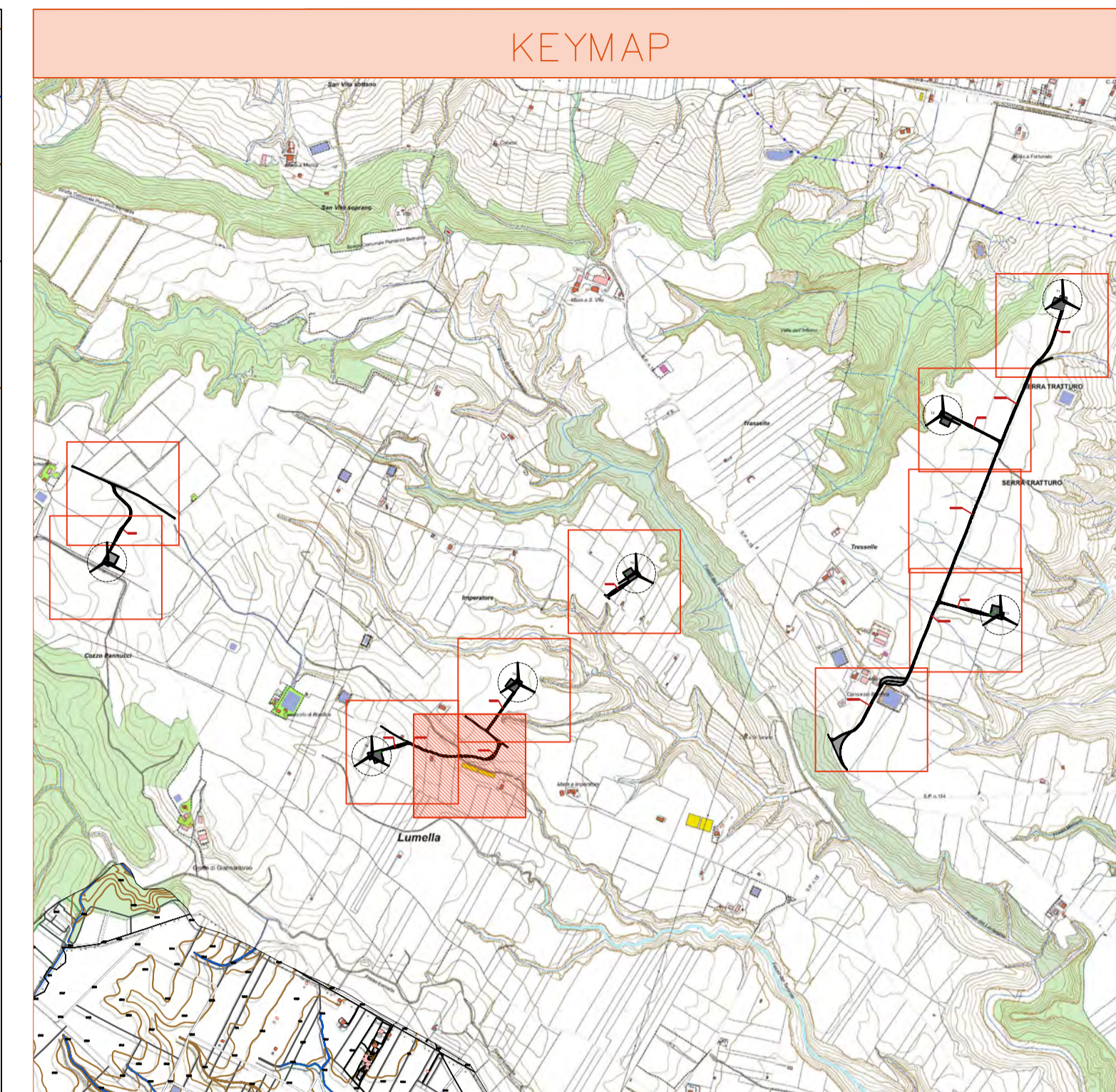
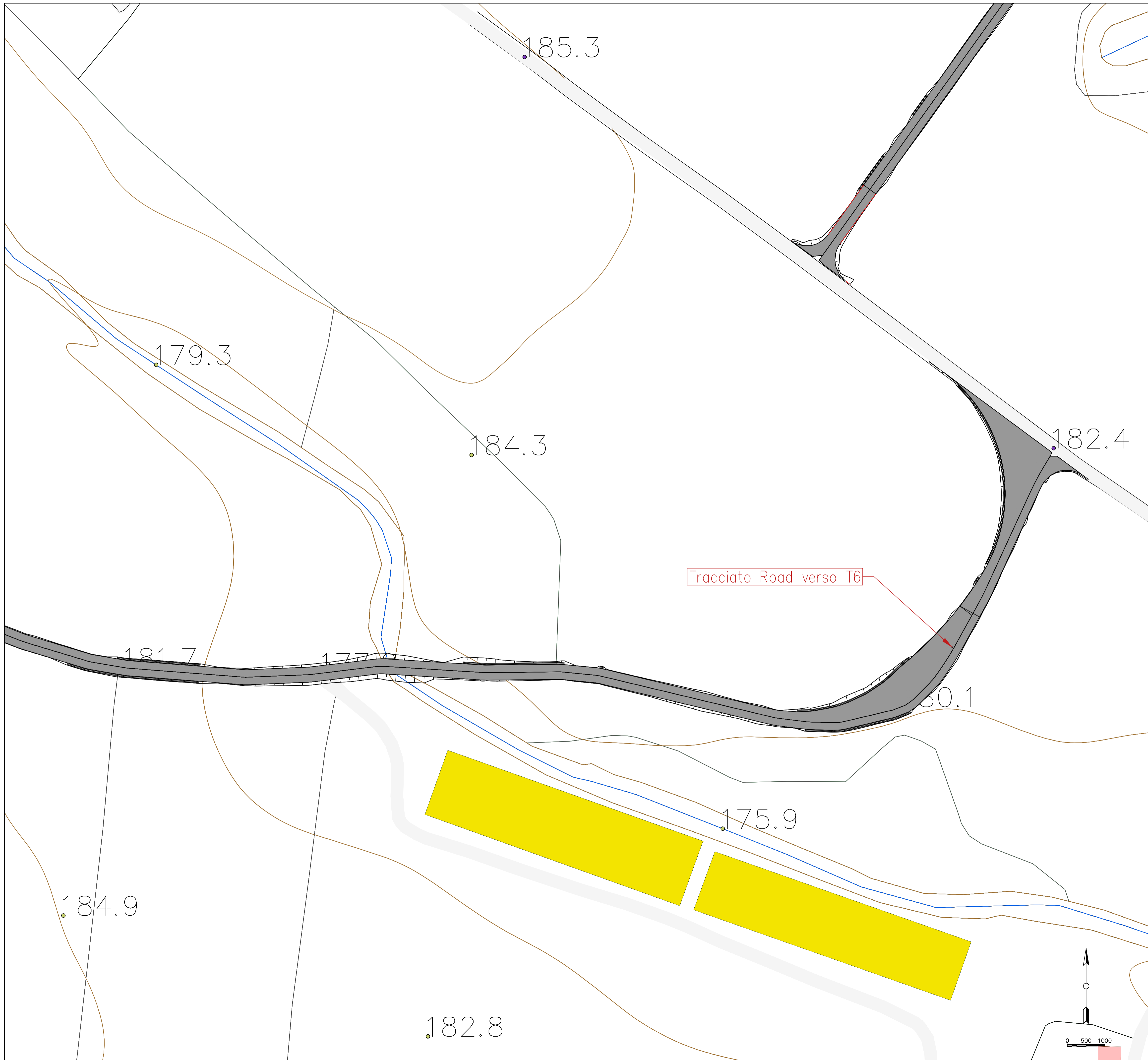

LEGENDA PIAZZOLE

	Misto definitivo
--	------------------

REV.	DATA	DESCRIZIONE REVISIONE	REDATTO	VERIFICATO	APPROVATO
A	Aprile 2021	Prima emissione	MGP	GDS	GDS

**Volta Green Energy**

**REGIONE BASILICATA**  
 Provincia di MATERA  
 COMUNI DI MONTESCAGLIOSO E BERNALDA



PROGETTO:  
**PARCO EOLICO LUMELLA**  
 PROGETTO DEFINITIVO

COMMITTENTE:  
**Volta g.e.**  
 Piazza Manifattura, 1 - 38068 Rovereto (TN)  
 Tel. +39 0464 625100 - Fax +39 0464 625101 - PEC volta-ge@legalmail.it

PROGETTISTA:  
**F4 ingegneria srl**  
 via Di Giura - Centro Direzionale, 85100 Potenza  
 Tel. +39 0971 1 944 797 - Fax +39 0971 5 54 52  
 www.f4ingegneria.it - f4ingegneria@pec.it



CODIFICA PROGETTISTA  
**F0342BT22A**

OGGETTO DELL'ELABORATO:  
**A.16.a.21 - Planimetria della sistemazione finale del sito**

N° ELABORATO	SCALA	FOGLIO	FORMATO	CODIFICA COMMITTENTE
<b>38</b>	<b>1:500</b>	<b>8</b>	<b>A1</b>	<b>T22</b>

ID ELABORATO:  
 Questo elaborato è di proprietà di Volta Green Energy, ed è protetto a termini di legge.





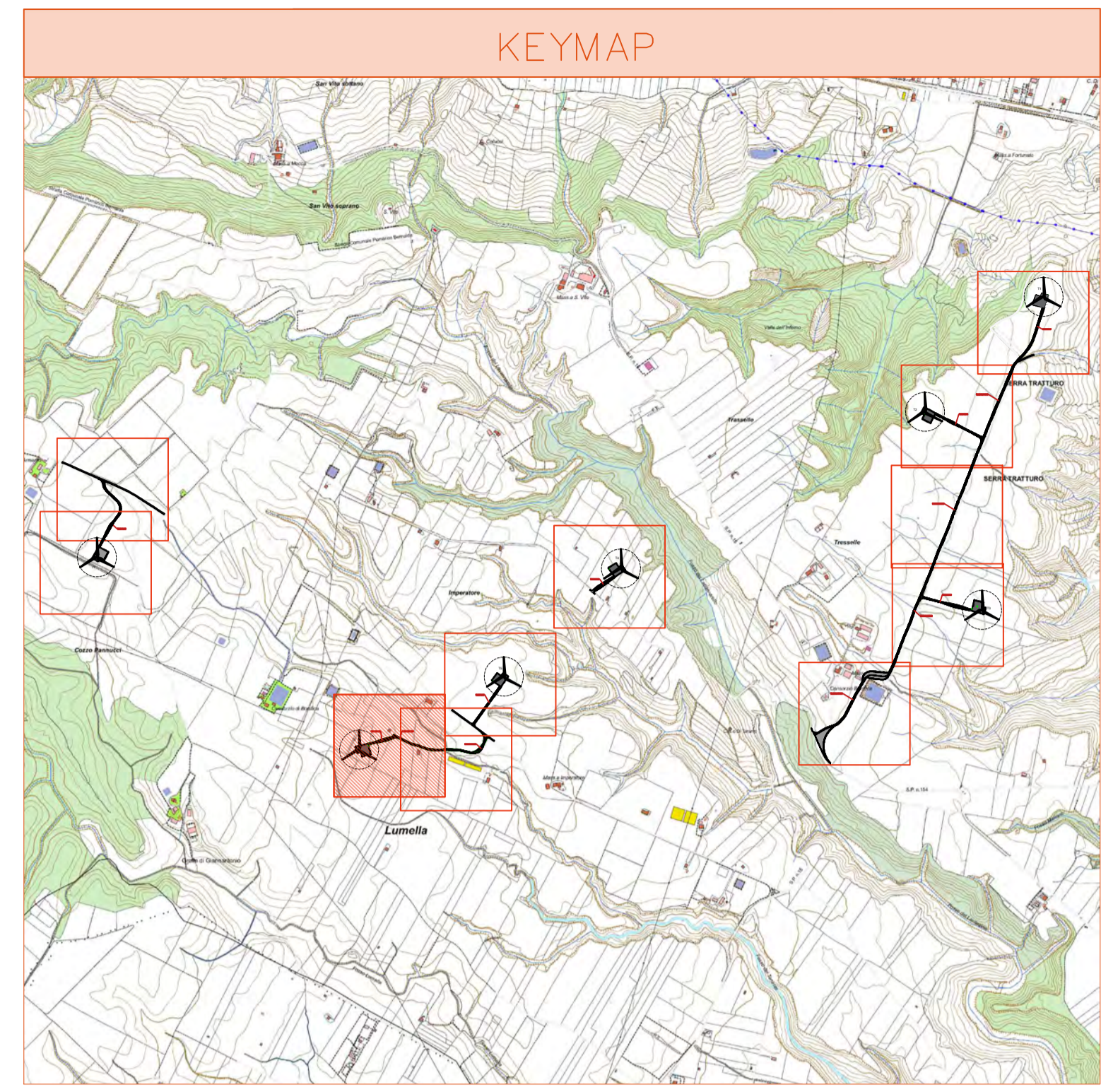
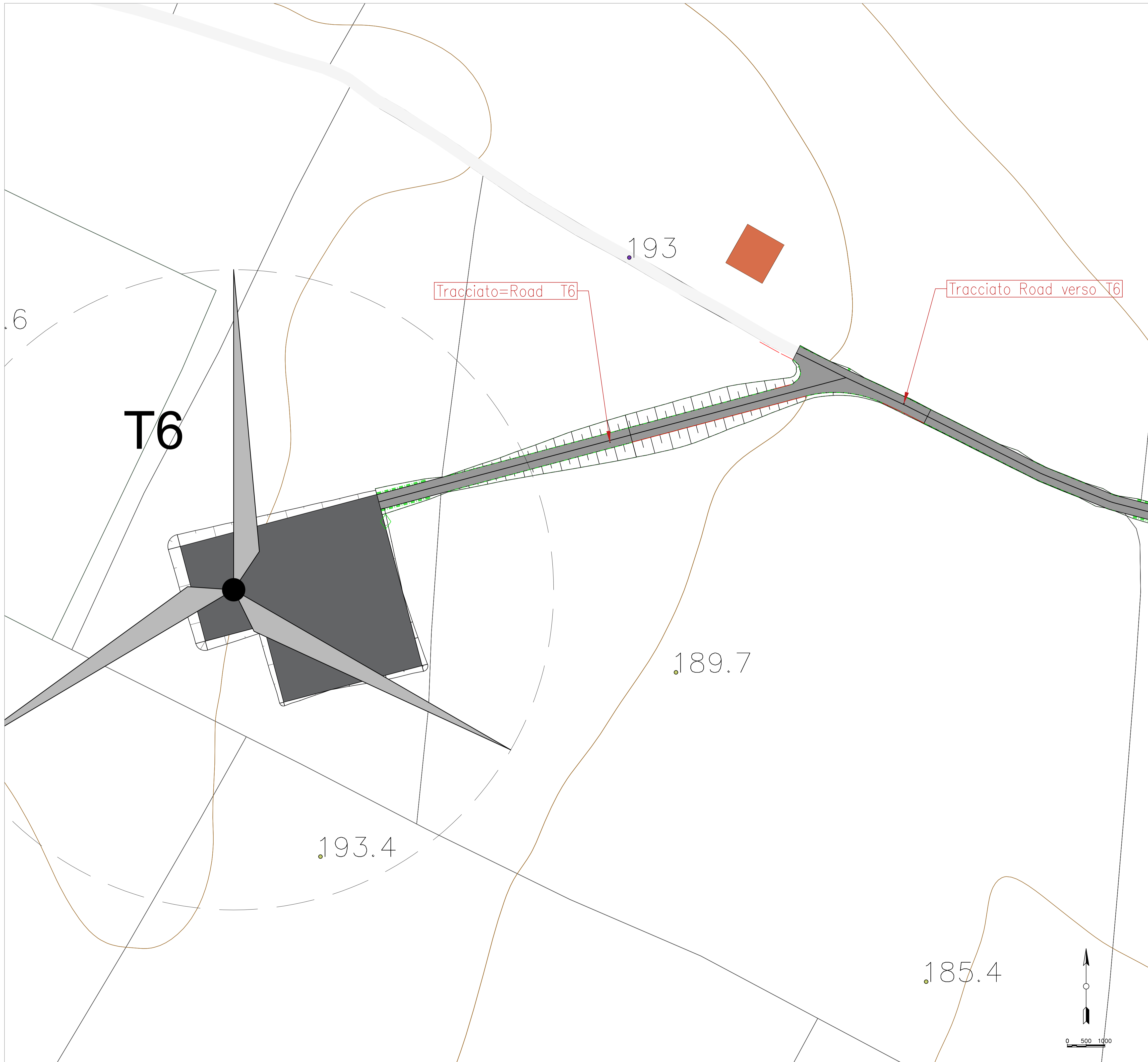

LEGENDA PIAZZOLE

	Misto definitivo
--	------------------

REV.	DATA	DESCRIZIONE REVISIONE	REDATTO	VERIFICATO	APPROVATO
A	Aprile 2021	Prima emissione	MGP	GDS	GDS

**Volta Green Energy**

**REGIONE BASILICATA**  
 Provincia di MATERA  
 COMUNI DI MONTESCAGLIOSO E BERNALDA



PROGETTO:  
**PARCO EOLICO LUMELLA**  
 PROGETTO DEFINITIVO

COMMITTENTE:  
  
 Piazza Manifattura, 1 - 38068 Rovereto (TN)  
 Tel. +39 0464 625100 - Fax +39 0464 625101 - PEC volta-ge@legalmail.it

PROGETTISTA:  
  
**F4 ingegneria srl**  
 via Di Giura - Centro Direzionale, 85100 Potenza  
 Tel. +39 0971 1 944 797 - Fax +39 0971 5 54 52  
 www.f4ingegneria.it - f4ingegneria@pec.it  
 Ing. Giovanni Di Santis  
 CODIFICA PROGETTISTA  
**F0342BT22A**

OGGETTO DELL'ELABORATO:  
**A.16.a.21 - Planimetria della sistemazione finale del sito**

N° ELABORATO	SCALA	FOGLIO	FORMATO	CODIFICA COMMITTENTE
<b>38</b>	<b>1:500</b>	<b>8</b>	<b>A1</b>	<b>T22</b>

ID ELABORATO:  
 Questo elaborato è di proprietà di Volta Green Energy, ed è protetto a termini di legge.

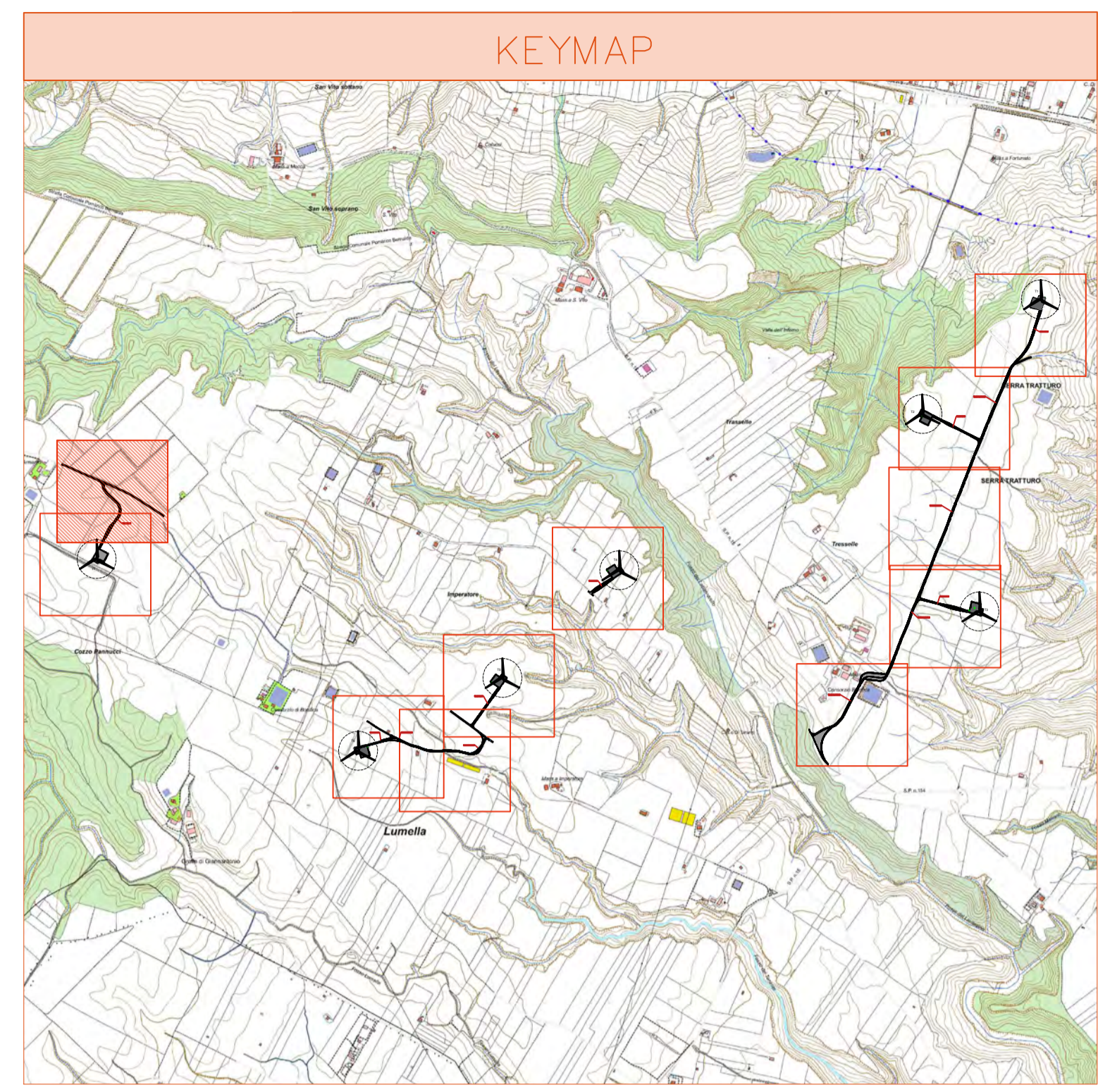
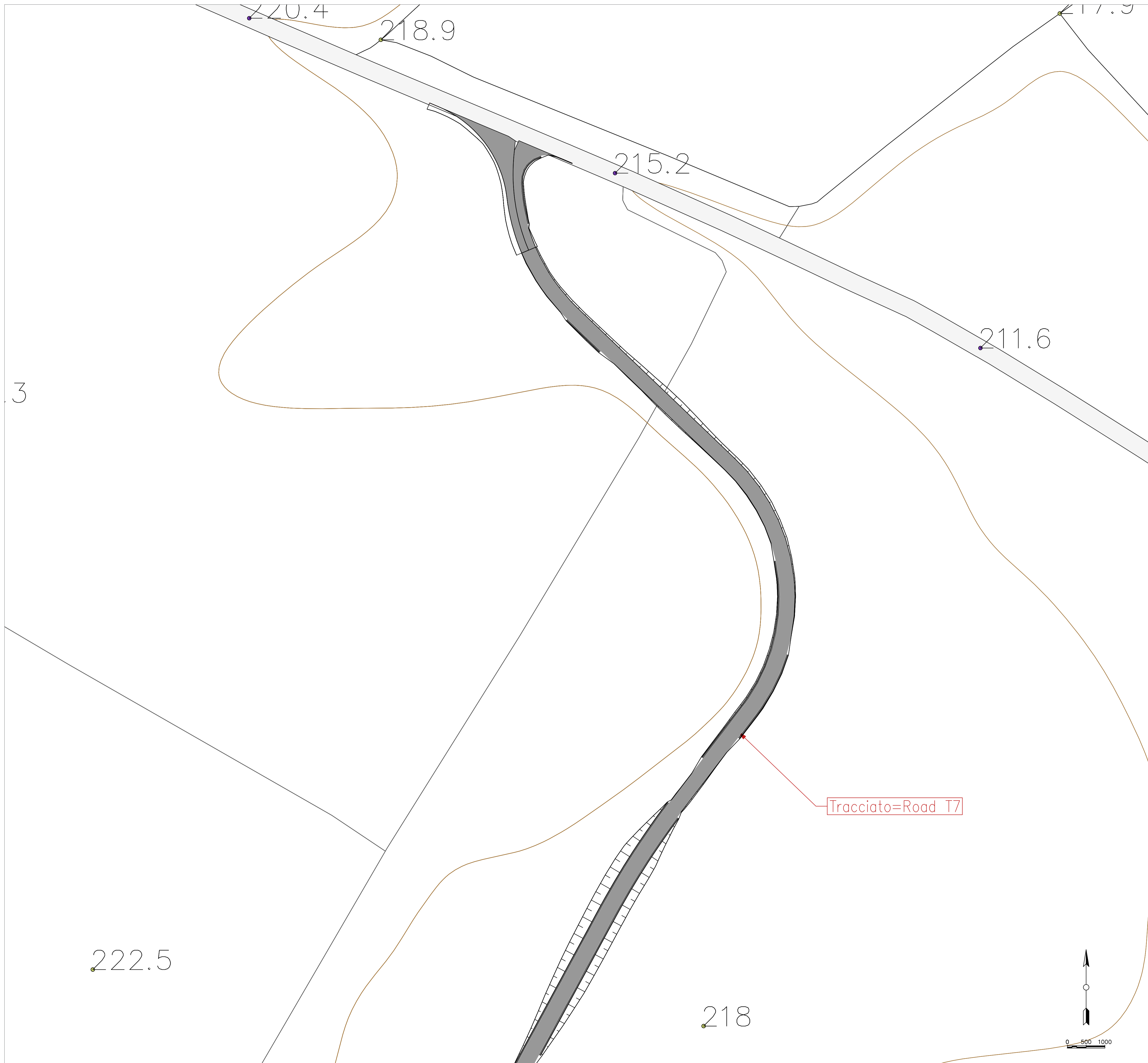

LEGENDA PIAZZOLE

	Misto definitivo
--	------------------

00	Aprile 2021	Prima emissione	MGP	GDS	GDS
REV.	DATA	DESCRIZIONE REVISIONE	REDATTO	VERIFICATO	APPROVATO

**Volta Green Energy**

**REGIONE BASILICATA**  
 Provincia di MATERA  
 COMUNI DI MONTESCAGLIOSO E BERNALDA



PROGETTO:  
**PARCO EOLICO LUMELLA**  
 PROGETTO DEFINITIVO

COMMITTENTE:  
  
 Piazza Manifattura, 1 - 38068 Rovereto (TN)  
 Tel. +39 0464 625100 - Fax +39 0464 625101 - PEC volta-ge@legalmail.it

PROGETTISTA:  
  
**F4 ingegneria srl**  
 via Di Giura - Centro Direzionale, 85100 Potenza  
 Tel. +39 0971 1 944 797 - Fax +39 0971 5 54 52  
 www.f4ingegneria.it - f4ingegneria@pec.it  
 Ing. Giovanni Di Sarno  
 CODIFICA PROGETTISTA  
**F0342BT22A**

OGGETTO DELL'ELABORATO:  
**A.16.a.21 - Planimetria della sistemazione finale del sito**

N° ELABORATO	SCALA	FOGLIO	FORMATO	CODIFICA COMMITTENTE
<b>38</b>	<b>1:500</b>	<b>10</b>	<b>A1</b>	<b>T22</b>

ID ELABORATO:  
 Questo elaborato è di proprietà di Volta Green Energy, ed è protetto a termini di legge.

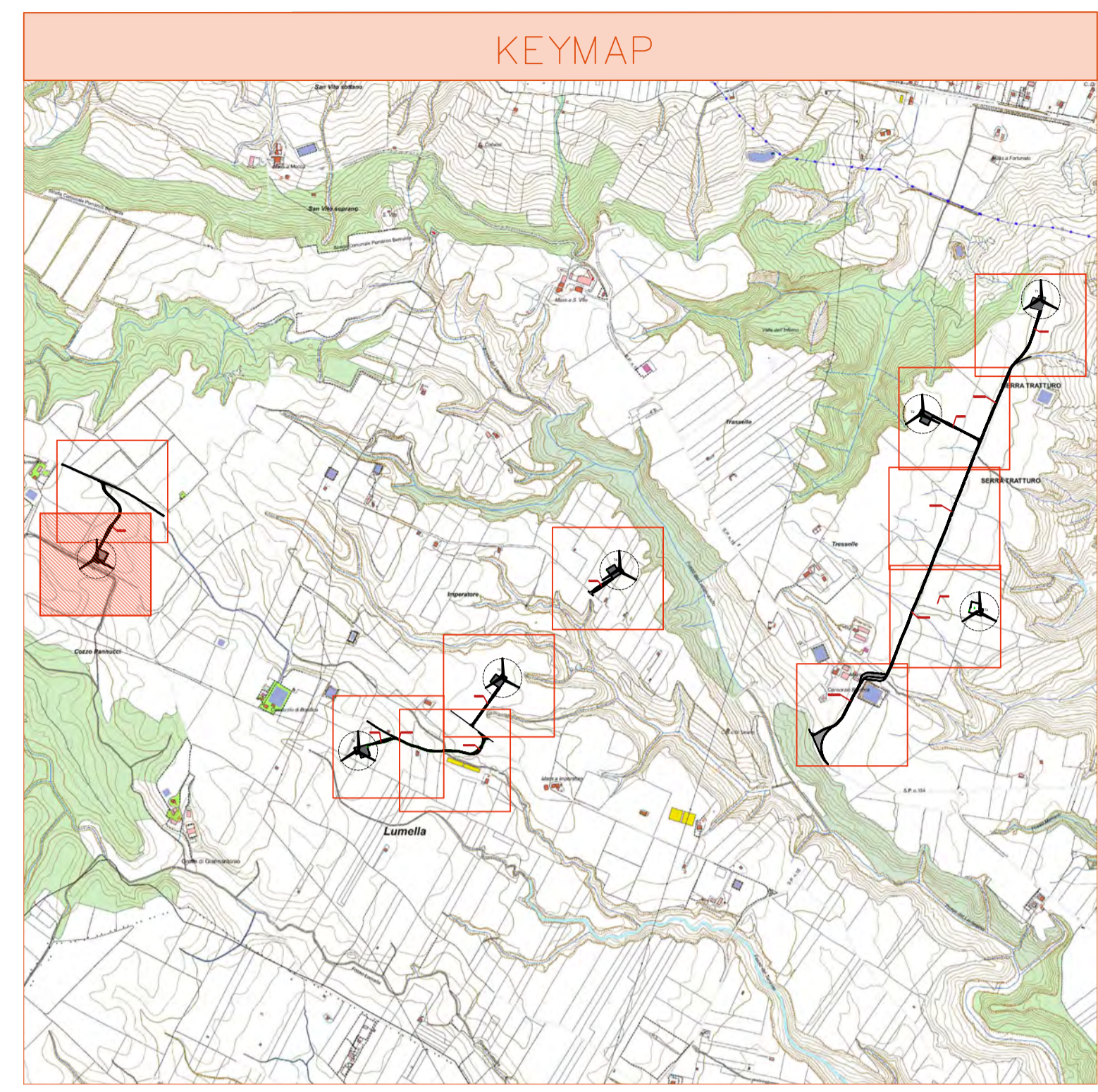
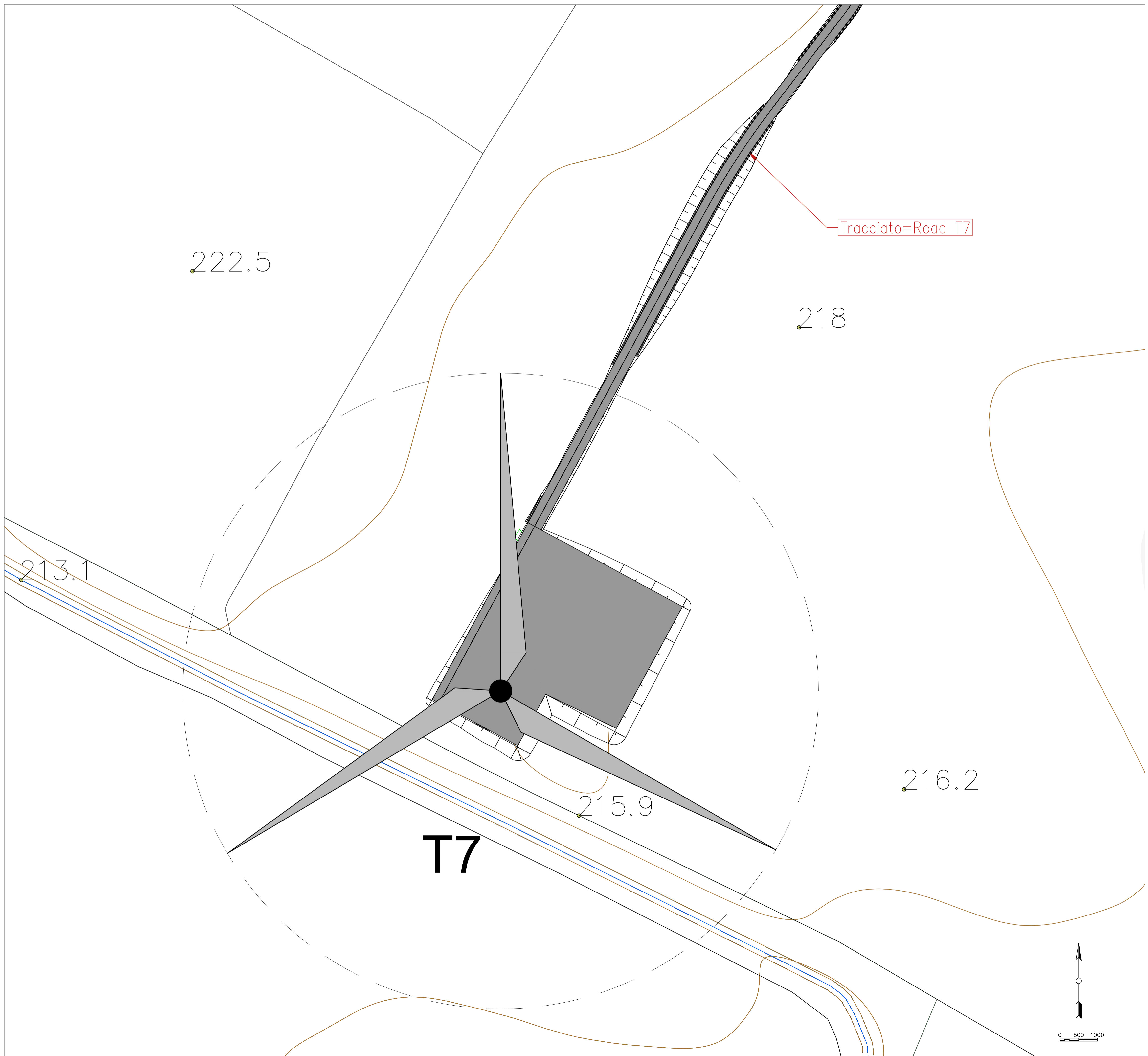

LEGENDA PIAZZOLE

■ Misto definitivo

REV.	DATA	DESCRIZIONE REVISIONE	REDATTO	VERIFICATO	APPROVATO
00	Aprile 2021	Prima emissione	MGP	GDS	GDS

**Volta Green Energy**

**REGIONE BASILICATA**  
 Provincia di MATERA  
 COMUNI DI MONTESCAGLIOSO E BERNALDA



PROGETTO:  
**PARCO EOLICO LUMELLA**  
 PROGETTO DEFINITIVO

COMMITTENTE:  
**Volta g.e.**  
 Piazza Manifattura, 1 - 38068 Rovereto (TN)  
 Tel. +39 0464 625100 - Fax +39 0464 625101 - PEC volta-ge@legalmail.it

PROGETTISTA:  
**F4 ingegneria srl**  
 via Di Giura - Centro Direzionale, 85100 Potenza  
 Tel. +39 0971 1 944 797 - Fax +39 0971 5 54 52  
 www.f4ingegneria.it - f4ingegneria@pec.it

INGEGNERE  
 Ing. Giovanni Di Sarro

CODIFICA PROGETTISTA  
**F0342BT22A**

OGGETTO DELL'ELABORATO:  
**A.16.a.21 - Planimetria della sistemazione finale del sito**

N° ELABORATO	SCALA	FOGLIO	FORMATO	CODIFICA COMMITTENTE
<b>38</b>	<b>1:500</b>	<b>11</b>	<b>A1</b>	<b>T22</b>

ID ELABORATO:  
 Questo elaborato è di proprietà di Volta Green Energy, ed è protetto a termini di legge.

**Volta g.e.**

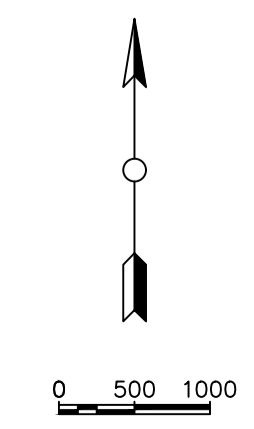

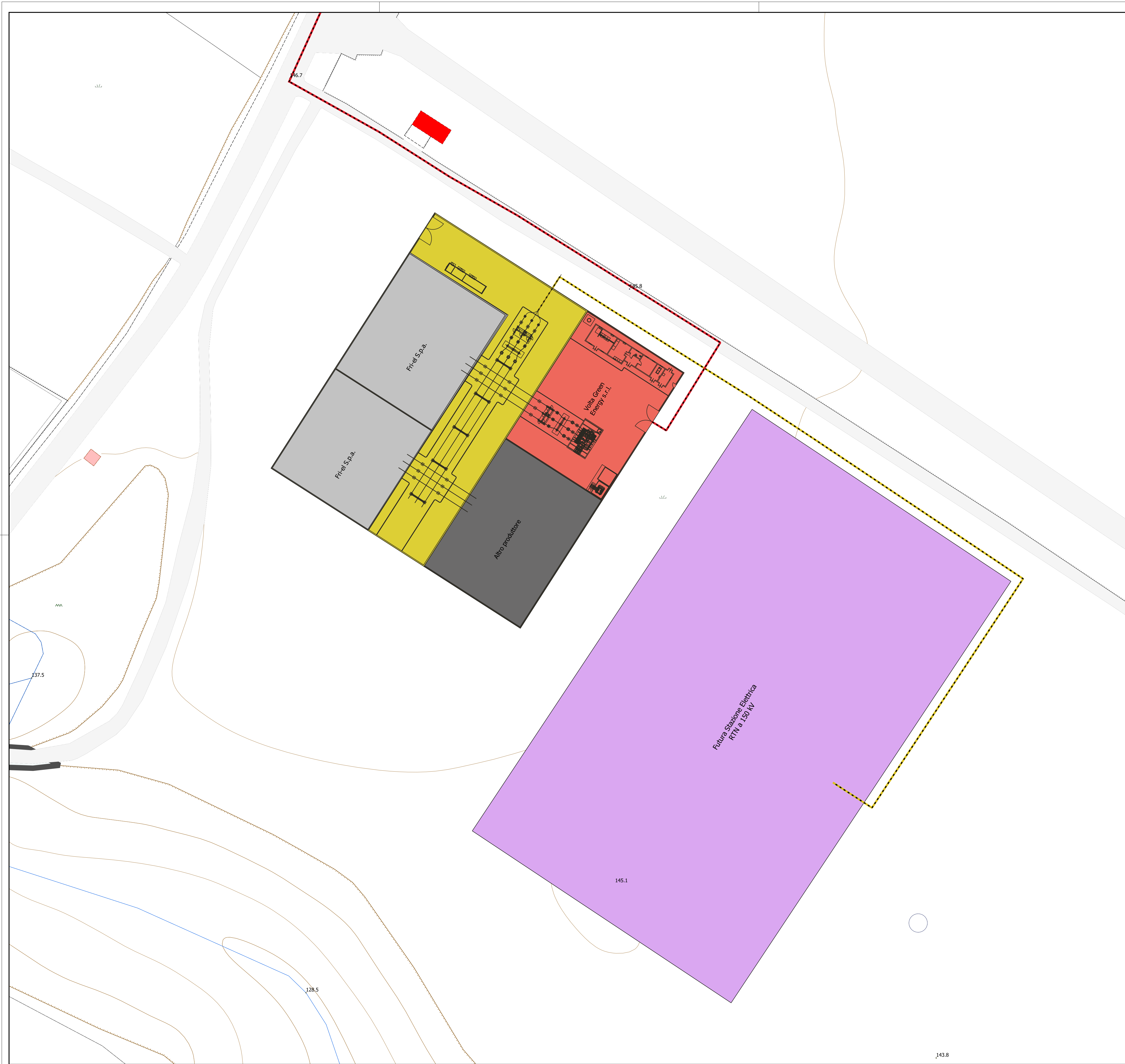

### KEYMAP

**MONTESCAGLIOSO**

**BERNALDA**

**LEGENDA**

- Cavidotto MT
- Cavo AT
- Area SET Volta Green Energy
- Area condivisa ai produttori in condominio
- Altro produttore eventuale
- Fri-El Spa
- TERNA - futura Stazione Elettrica (SE)RTN a 150 kV

00	Aprile 2021	Prima emissione	MGP	GDS	GDS
REV.	DATA	DESCRIZIONE REVISIONE	REDATTO	VERIFICATO	APPROVATO

Volta Green Energy

REGIONE BASILICATA

Provincia di Matera

COMUNI DI MONTESCAGLIOSO E BERNALDA

PARCO EOLICO LUMELLA

PROGETTO DEFINITIVO

COMMITTENTE: **Volta.g.e.**  
 Piazza Manifattura, 1 – 38068 Rovereto (TN)  
 Tel. +39 0464 625100 - Fax +39 0464 625101 - PEC volta-ge@legalmail.it

PROGETTISTA: **F4 Ingegneria srl**  
 Via Di Giura - Centro direzionale, 85100 Potenza  
 Tel: +39 0971 1944797 - Fax: +39 0971 55452  
 www.f4ingegneria.it - f4ingegneria@pec.it

CODIFICA PROGETTISTA  
**F0342BT22A**

OGGETTO DELL'ELABORATO:  
**A.16.a.21 - Planimetria della sistemazione finale del sito**

N° ELABORATO	SCALA	FOGLIO	FORMATO	CODIFICA COMMITTENTE
38	1:500	12	A1	T22

ID ELABORATO:  
 Questo elaborato è di proprietà di VGE ed è protetto a termini di legge.