



REGIONE DEL VENETO
SEGRETARIA REGIONALE PER IL TERRITORIO
UFFICIO CARTOGRAFICO

CARTA TECNICA REGIONALE

Sezione n.° 127120
CAMPALTO



Scala 1:100.000

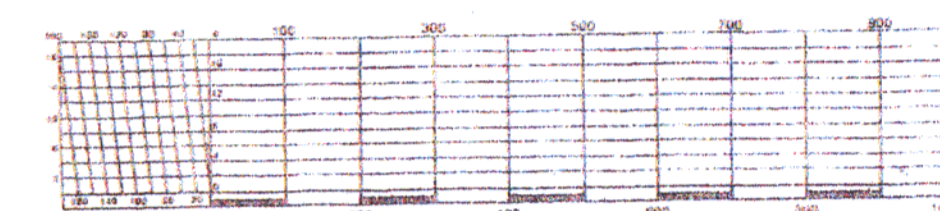

Piano di
Area della
Laguna ed
Area
Veneziana

25

REGIONE DEL VENETO

Piano di Area
della Laguna ed Area Veneziana

Legge 8 agosto 1985 n. 431
Legge Regionale 27 giugno 1985, n. 61
Legge Regionale 11 marzo 1986, n. 9

Sistemi e Ambiti di Progetto Tavola 2

VARIANTE N.1

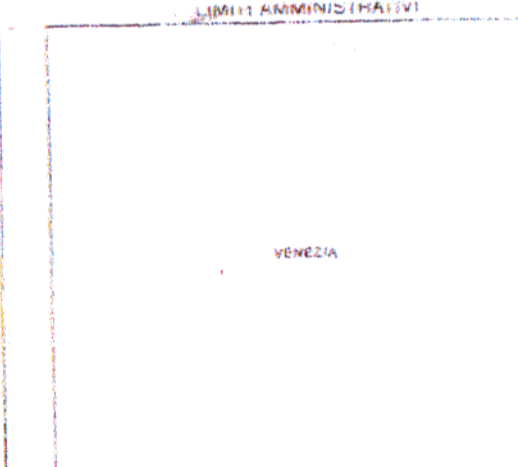
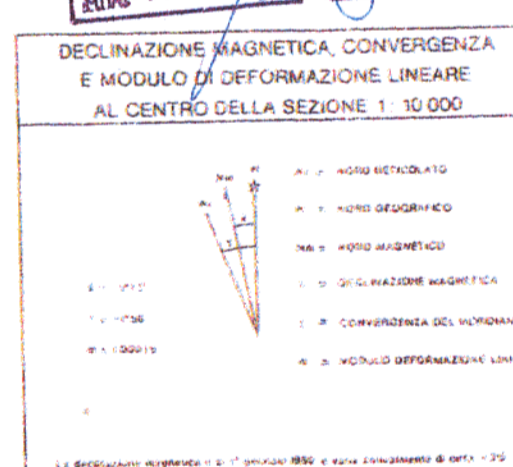

QUADRO D'UNIONE DELLE SEZIONI LIMITROFE

127070 ZELANDO	127080 FAVARO VENETO	128050 ALTRIO
127110 VENEZIA VESTRE	127120 CAMPALTO	128090 MURANO
127150 MALCONTENTA	127160 VENEZIA OVEST	128130 VENEZIA EST

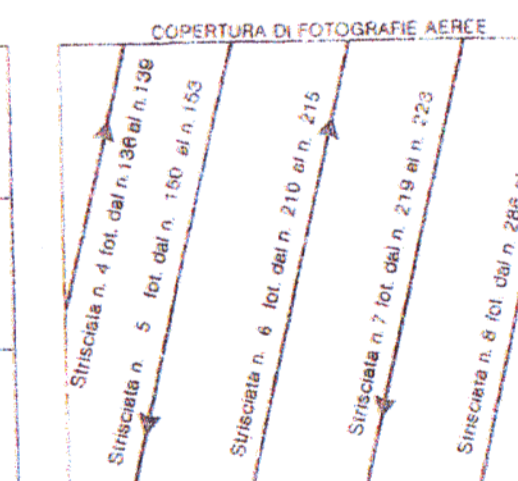

POSIZIONE DELLA SEZIONE NEL F.127

01	02	03	04
05	06	07	08
09	10	11	12
13	14	15	16

PRODUZIONE FOTOMECCANICA DELLA CARTA
REGIONALE ALLA SCALA 1:5000
RILIEVO AEROFOTOGRAMMETRICO
Ufficio Tecnico Leopoldo Carra S & S - Parma
RILIEVO TOPOGRAFOMETRICO
E. Lunardi, M. Citroni, G. Vanni, A. D'Espe
ESSECUZIONE Ufficio Tecnico Leopoldo Carra S & S - Parma
CARTA TECNICA REGIONALE
PROGETTAZIONE Arch. C. Pagan
DIREZIONE TECNICA Ing. A. Boratti
COORDINAMENTO Gen. E. Lorenzi
DIREZIONE LAVORI Ing. L. Tessari
COLLAUDO Gen. F. Lombardi
IL SEGRETARIO REGIONALE PER IL TERRITORIO
ALTA F. Possolo
127120 CAMPALTO

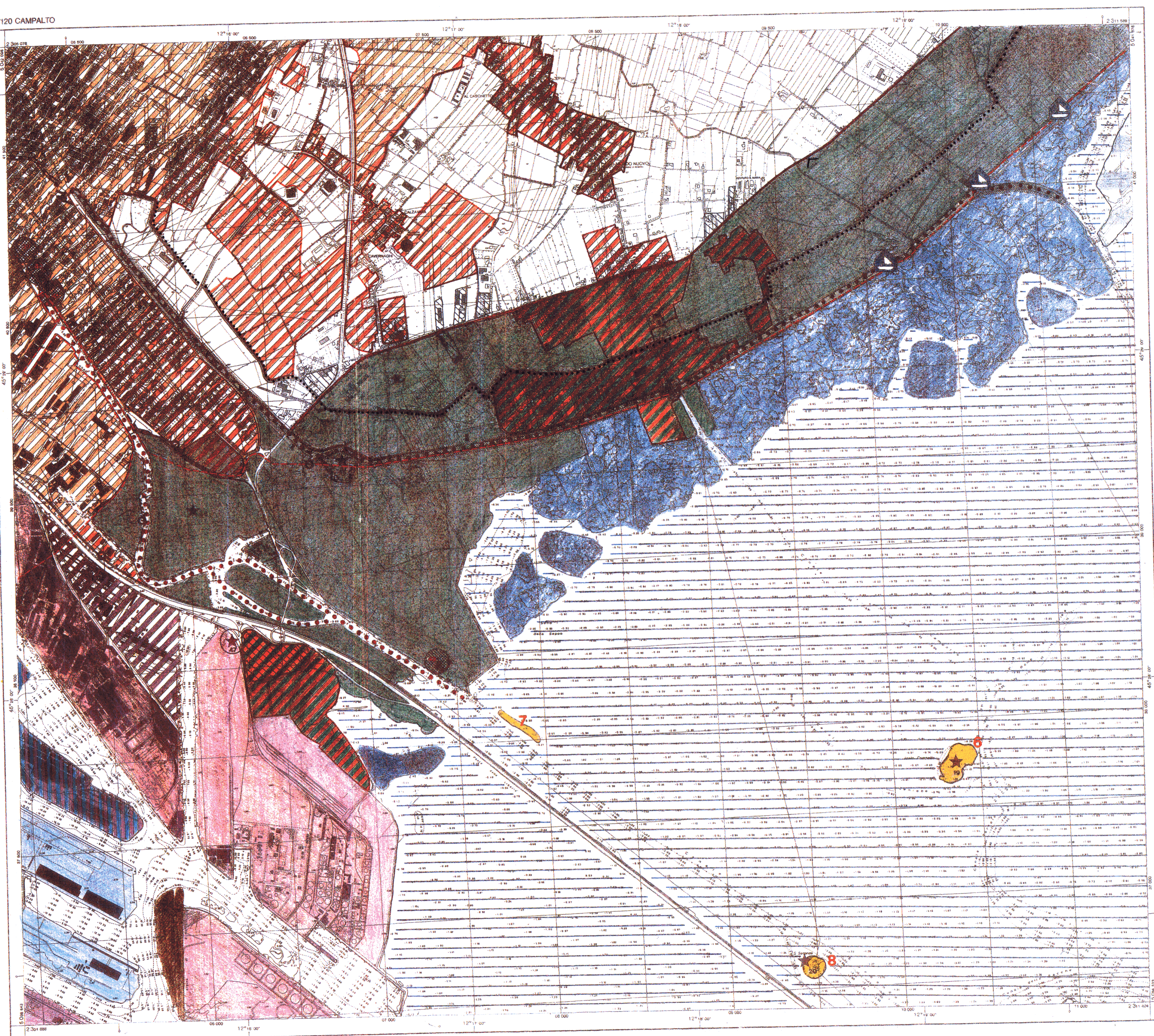

REGIONE DEL VENETO

Piano di Area della Laguna ed Area Veneziana

Legge 8 agosto 1985, n. 431

Legge Regionale 27 giugno 1985, n. 61

Legge Regionale 11 marzo 1986, n. 9

SISTEMI E AMBITI DI PROGETTO

Tav. n. 2

Scala 1:10000

IL PRESIDENTE
Giancarlo Galan

**L'ASSESSORE ALLE POLITICHE PER LA DIFESA E LA
PIANIFICAZIONE DEL TERRITORIO: LAVORI PUBBLICI,
VIABILITA' E URBANISTICA**
Gaetano Fontana

IL SEGRETARIO REGIONALE PER IL TERRITORIO
Luigi Chiappini

I CONSULENTI
Il Coordinatore
Bruno Dolcetta

**IL DIRIGENTE DEL SERVIZIO
PER LA PIANIFICAZIONE TERRITORIALE**
Romeo Toffano

Marino Breganze
Gianpaolo Rallo
Piergiorgio Tombolan

GRUPPO DI PROGETTAZIONE
Federica Baccaglioni - Luigi Crimi - Franco Frison - Vittorio Guardalben -
Alberto Miotto - Nicoletta Spolaor - Enrico Tagliati

COLLABORAZIONE DI
Sandro Antinori - Serena Bressan - Salvatore Ferrante -
Diego Gattini - Giuseppe Manoli - Mirco Speciale -
Michele Stinca - Enzo Zennaro

ELABORAZIONI GRAFICHE E TESTI
Giannico Scarpa - Fanny Tarabotti - Omella Busetto -
Luciana Pomaro

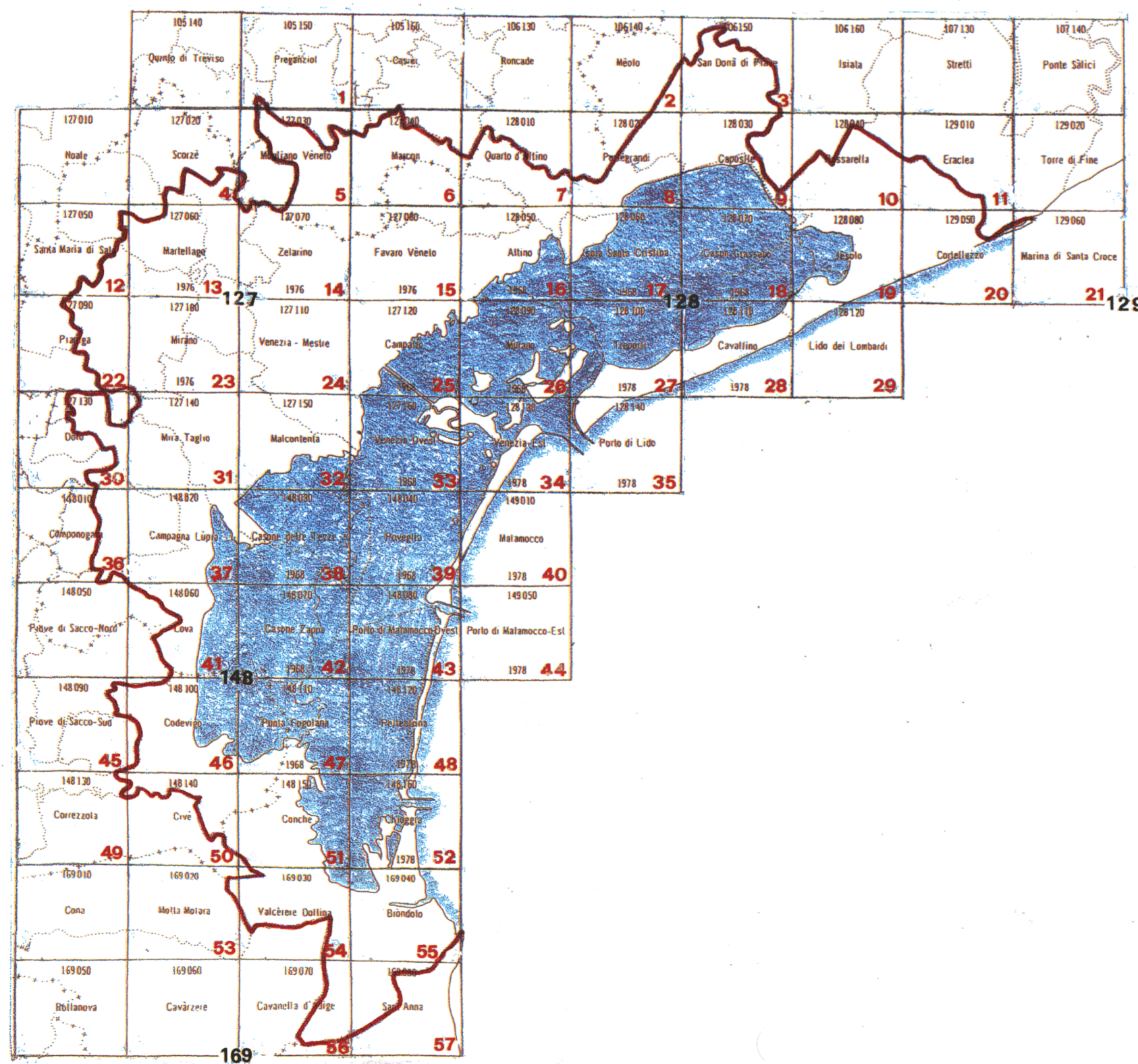

Allegato al Provvedimento
del Consiglio Regionale
n.70 in data 9 novembre 1995

Il Segretario Generale per il Territorio
Ing. Luigi Chiappini



Il Dirigente Servizio Pianificazione Territoriale
Arch. Romeo Toffano

LEGENDA

- Confine del Piano di Area
- Confini Provinciali
- Confini Comunali
- Cippi Conterminazione Lagunare del 1791
- Conterminazione Lagunare al 1990
- Aggiornamento della viabilità

SISTEMA AMBIENTALE LAGUNARE E LITORANEO (TITOLO II)

- Laguna viva (art. 5)
- Barene (art. 6 lettera a)
- Velme (art. 6 lettera a)
- Zone a canneto (art. 6 lettera b)
- Valli da pesca (art. 7)
- Peschiere di terra (art. 8)
- Motte (art. 9)
- Dossi (art. 10)
- Casse di colmata A / B / D - E (art. 11)
- Isole della laguna (art. 12)
- Pinete litoranee (art. 13 lettera a)
- Pinete litoranee con previsioni degli strumenti urbanistici vigenti confermate dal presente piano (art. 13 lettera b)
- Ambiti interessati dalla presenza di dune consolidate, boscate e fossili (art. 14 lettera a)
- Aree di tutela paesaggistica della Laguna del Morto e del Medio Corso del Piave (art. 15)
- Area di tutela paesaggistica della Foce dell'Adige (art. 16)

SISTEMA AMBIENTALE DELLA TERRAFERMA (TITOLO III)

- Corsi d'acqua di preminente interesse naturalistico (art. 17)
- Ambiti fluviali da riqualificare (art. 18)
- Rete storica di adduzione delle acque detta delle Seriole (art. 19)
- Cave senili (art. 20)
- Aree di interesse paesistico-ambientale (art. 21 lettera a)
- Aree di interesse paesistico-ambientale con previsioni degli strumenti urbanistici vigenti confermate dal presente piano di area (art. 21 lettera b)
- Boschi planiziali, termofili e artificiali (art.22 lettera a)
- Residui boschivi (art. 22 lettera b)
- Aree di riqualificazione ambientale attraverso riforestazione (art. 22 lettera c)
- Ambiti di riqualificazione ambientale (art. 23)
- Parco naturale regionale del fiume Sile (art. 24)
- Arginature storiche (art. 26)
- Percorsi perilagunari (art. 27)
- Corsi d'acqua da attrezzare per la percorribilità (art. 28)
- Coni visuali (art. 30)

SISTEMA DEI BENI STORICO CULTURALI (TITOLO IV)

- Casoni lagunari e di valle (art. 32)
- Fortificazioni (art. 32)
- Parchi e giardini storici o di non comune bellezza (art. 32)
- Manufatti costituenti documenti della civiltà industriale (art. 32)
- Conche di navigazione di interesse storico (art. 32)
- Manufatti idraulici di interesse storico (art. 32)
- Percorsi di valore storico monumentale (art. 33)
- Ambiti per l'istituzione delle riserve archeologiche d'interesse regionale di Altino e Le Mure (art. 34)
- Centri storici (art. 36)

SISTEMA INSEDIATIVO E PRODUTTIVO (TITOLO VI)

- Aree in cui si applicano le previsioni degli strumenti urbanistici vigenti (art. 38)
- Zone portuali commerciali esistenti (art. 39 lettera a)
- Zone portuali commerciali di ampliamento (art. 39 lettera b)
- Zona industriale di interesse regionale (art. 41)
- Aree di possibile trasformazione industriale (art. 41)

SISTEMA RELAZIONALE (TITOLO VII)

- Idrovia Venezia - Padova (art. 42)
- Aree aeroportuali (art. 43)
- Cavane (art. 45)

SISTEMA DEI CORRIDOI AFFERENTI LA S.S. 309 "Romea" E LA S.S. 14 "Triestina" (TITOLO VIII)

- S.S. "Romea" e S.S. "Triestina" (art. 47)
- Percorsi ciclopedonali (art. 48)
- Aree da assoggettare ad interventi di mitigazione visiva (art. 49)
- Sistemazioni a verde (art. 50)
- Aree da attrezzare per il turismo, il tempo libero e per attività didattico-culturali (art. 51)