

**LEGENDA**

- CAVIDOTTI
- AEROGENERATORI
- Sottostazioni FRI-EL
- RTN

**TIPI DI PRESENZE ARCHEOLOGICHE**

- INSEDIAMENTO / ABITATO
- AREA SACRA / SANTUARIO
- CHIESA / CONVENTO / OSPEDALE
- FORNACE / STRUTTURE PRODUTTIVE
- STRUTTURA
- NECROPOLI
- AREA DI MATERIALI FITILLI
- REPERTO ISOLATO SPORADICO
- VILLAGGIO
- DOMUS / VILLA
- AREALE DELLE SEGNALAZIONI DI RICONIZIONE (CONCENTRAZIONI DI MATERIALI FITILLI)
- Canali di bonifica antichi

**AREALE NOTO DEI SITI**

**CRONOLOGIA**

- ETÀ PREISTORICA
- Età neolitica
- Età del bronzo
- ETÀ DEL FERRO
- Età ellenistica
- ETÀ ROMANA
- Età tardoantica
- ETÀ MEDIEVALE
- Età non identificabile

**CODICE IDENTIFICATIVO DELLE PRESENZE**

YY = numero progressivo elemento

**RSDI regione Basilicata - AREE ARCHEOLOGICHE art. 10 D.Lgs. 42/2004**

- Zone di interesse archeologico ope legis - lett. m
- Zone di interesse archeologico proposte dal PPR (procedimento in corso) - lett. m

**RSDI regione Basilicata - ZONE DI INTERESSE ARCHEOLOGICO A VALENZA PAESAGGISTICA ex art. 142 let. m del D.Lgs. 42/2004**

VIABILITA' TRATTURI

00	15.04.2021	PRIMA EMISSIONE	MGL	MGL	MGL
REV.	DATA	DESCRIZIONE REVISIONE	REDATTO	VERIFICATO	APPROVATO

**Volta Green Energy**

**REGIONE BASILICATA**  
**Provincia di MATERA**  
**COMUNI DI MONTESCAGLIOSO E BERNALDA**



**PARCO EOLICO LUMELLA**  
**PROGETTO DEFINITIVO**

**COMMITTENTE:**  
**Volta g.e.**  
 Piazza Manifattura, 1 - 38058 Rovereto (TN)  
 Tel. +39 0464 625100 - Fax +39 0464 625101 - PEC volta-ge@legaimail.it

**PROGETTISTA:**  
**NOSTOI**  
 Via San Marco 1511 - 30015 CHIOGGIA (VE)  
 CF 01744640271 - P.IVA 03855600271  
 Via Dante, 134 - 80024 LAVELLO (BN) P.IVA 107240  
 info@nostoi-archeologia.it





**Responsabile:**  
 Dott.ssa Maria Grazia Liseno

**OGGETTO DELL'ELABORATO:**

**A.4.1 Carta delle presenze archeologiche**

N° ELABORATO:	SCALA:	FOGLIO:	FORMATO:	CODIFICA COMMITTENTE:
17	1:20.000	-	A1	T01

**LEGENDA**

-  CAVIDOTTI
-  Sottostazioni FRI-EL
-  AEROGENERATORI
-  RTN

**TIPI DI PRESENZE ARCHEOLOGICHE**

-  INSEDIAMENTO / ABITATO
-  AREA SACRA / SANTUARIO
-  CHIESA / CONVENTO / OSPEDALE
-  FORNACE / STRUTTURE PRODUTTIVE
-  STRUTTURA
-  NECROPOLI
-  AREA DI MATERIALI FITTILI
-  REPERTO ISOLATO SPORADICO
-  VILLAGGIO
-  DOMUS / VILLA
-  AREALE DELLE SEGNALAZIONI DI RICOGNIZIONE (CONCENTRAZIONI DI MATERIALI FITTILI)
-  Canali di bonifica antichi

**CODICE IDENTIFICATIVO DELLE PRESENZE**

- YY = numero progressivo elemento
- CRONOLOGIA**
-  ETÀ PREISTORICA
  -  Età neolitica
  -  Età del bronzo
  -  ETÀ DEL FERRO
  -  Età ellenistica
  -  ETÀ ROMANA
  -  Età tardoantica
  -  ETÀ MEDIEVALE
  -  Età non Identificabile

RSDI regione Basilicata - AREE ARCHEOLOGICHE art. 10 D.Lgs. 42/2004

-  Zone di interesse archeologico ope legis - lett. m
-  VIABILITA' TRATTURI

RSDI regione Basilicata - ZONE DI INTERESSE ARCHEOLOGICO A VALENZA PAESAGGISTICA ex art. 142 let. m del D.Lgs. 42/2004

-  Zone di interesse archeologico proposte dal PPR (procedimento in corso) - let. m

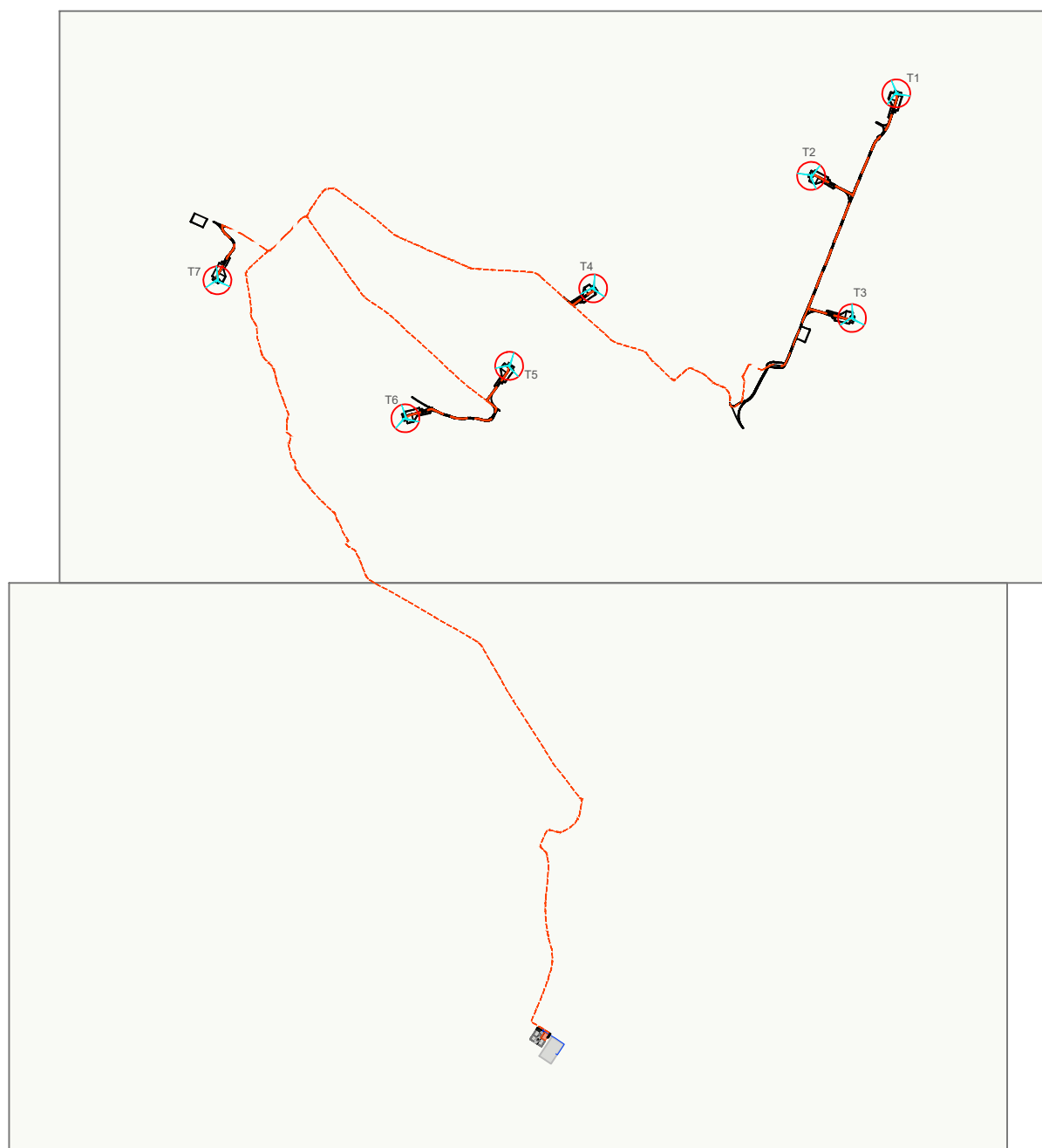

PROGETTO PER LA REALIZZAZIONE DI UN IMPIANTO DI PRODUZIONE DI ENERGIA ELETTRICA DA FONTE EOLICA MEDIANTE L'INSTALLAZIONE DI 7 AEROGENERATORI DI POTENZA UNITARIA PARI A 5,8 MW, PER UNA POTENZA COMPLESSIVA DI 40,6 MW  
SITO IN LOCALITÀ "LUMELLA", NEI COMUNI DI MONTESCAGLIOSO E BERNALDA, IN PROVINCIA DI MATERA

**Scala**  
1:40.000

Aprile 2021

Allegato 01  
S\_Keymap

**Committente: Volta g.e.**  
Piazza Manifattura, 1 – 38068 Rovereto (TN)  
Tel. +39 0464 625100 - Fax +39 0464 625101 - PEC volta-ge@legalmail.it

VERIFICA PREVENTIVA DELL'INTERESSE ARCHEOLOGICO

**Carta delle presenze archeologiche**

**Responsabile:**  
Dott.ssa Maria Grazia Liseno



**NOSTOI**  
Via San Marco 1511 - 30015 CHIOGGIA (VE)  
CF-P.IVA-Reg.I. 03653560270 REA 327005  
Via Dante, 134 - 85024 LAVELLO (PZ) REA 127240  
info@nostoi-archeologia.it



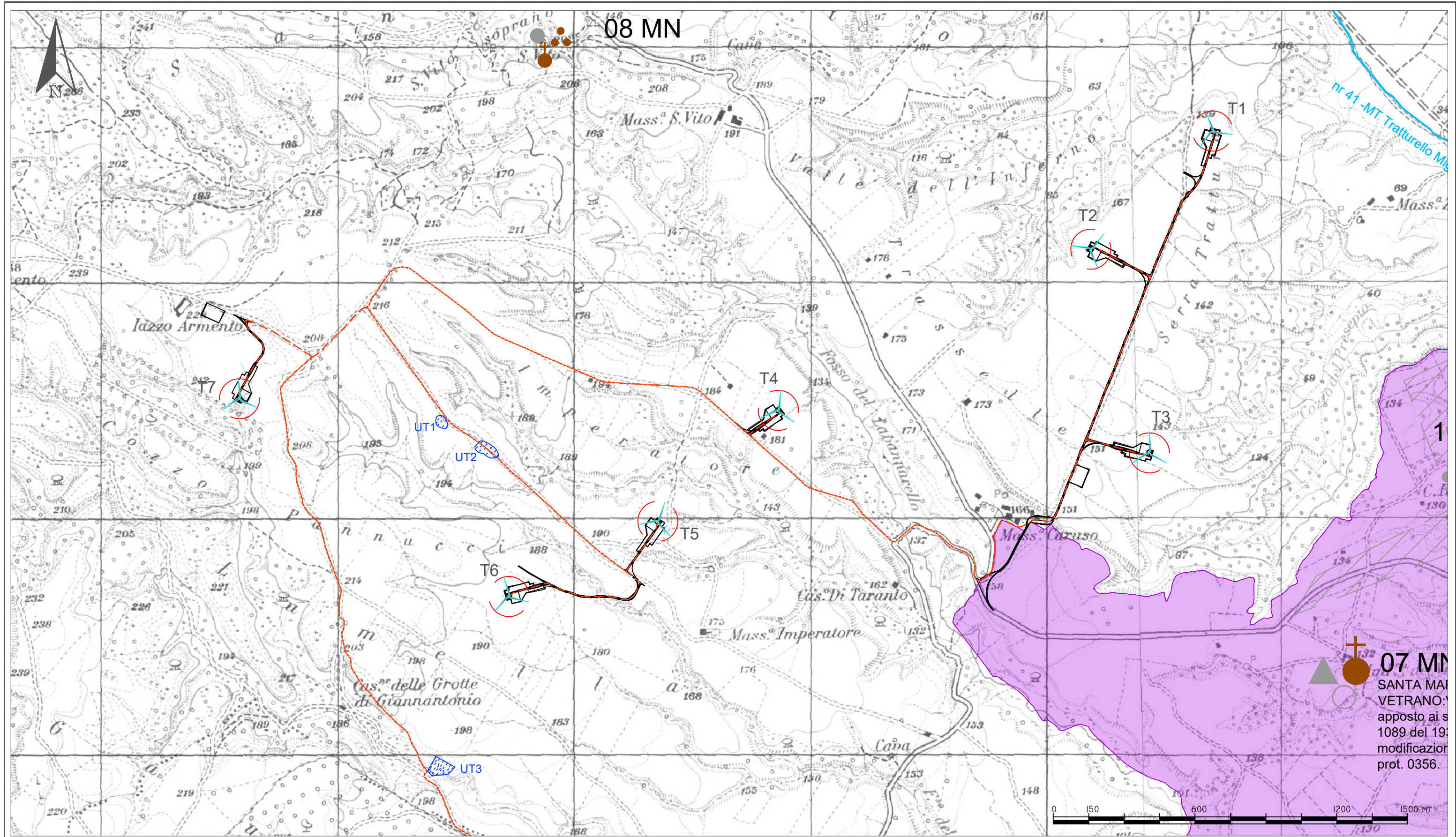

08 MN

07 MN  
 SANTA MARIA  
 VETRANO:  
 apposto ai s  
 1089 del 19  
 modificazio  
 prot. 0356.

PROGETTO PER LA REALIZZAZIONE DI UN IMPIANTO DI PRODUZIONE DI ENERGIA ELETTRICA DA FONTE EOLICA MEDIANTE L'INSTALLAZIONE DI 7 AEROGENERATORI DI POTENZA UNITARIA PARI A 5,8 MW, PER UNA POTENZA COMPLESSIVA DI 40,6 MW  
 SITO IN LOCALITÀ "LUMELLA", NEI COMUNI DI MONTECAGLIOSO E BERNALDA, IN PROVINCIA DI MATERA

Scala  
 1:15.000

Aprile 2021  
 Allegato 01  
 S\_1

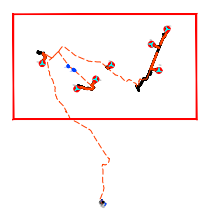

Committente: Volta g.e.  
 Piazza Manifattura, 1 - 38068 Rovereto (TN)  
 Tel. +39 0464 625100 - Fax +39 0464 625101 - PEC volta-ge@legalmail.it

Responsabile:  
 Dott.ssa Maria Grazia Liseno

**NOSTOI**  
 Via San Marco 1511 - 30015 CHIOGGIA (VE)  
 CF-P.IVA-Reg.I. 03653560270 REA 327005  
 Via Dante, 134 - 85024 LAVELLO (PZ) REA 127240  
 info@nostoi-archeologia.it



VERIFICA PREVENTIVA DELL'INTERESSE ARCHEOLOGICO

Carta delle presenze archeologiche

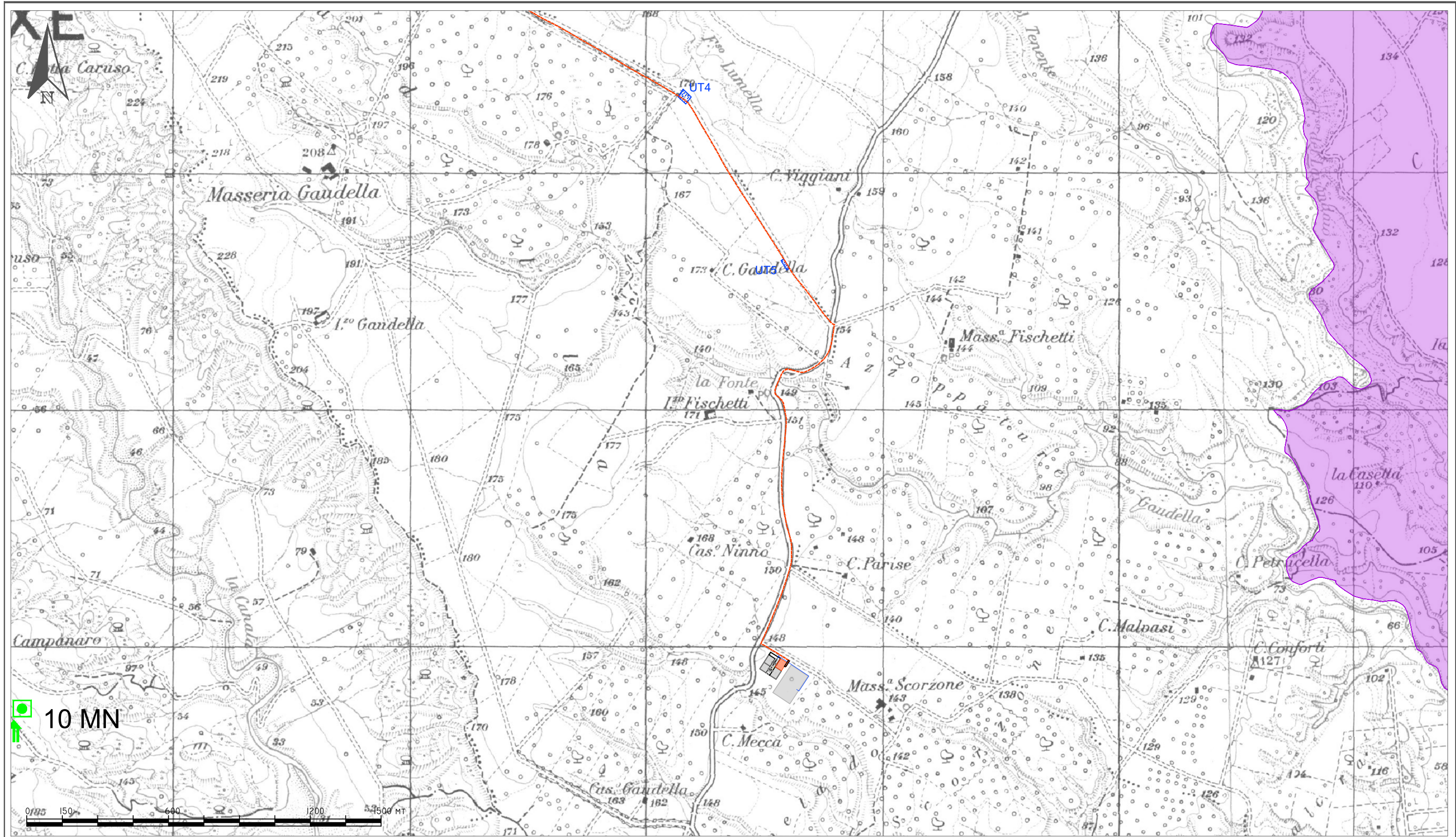

PROGETTO PER LA REALIZZAZIONE DI UN IMPIANTO DI PRODUZIONE DI ENERGIA ELETTRICA DA FONTE EOLICA MEDIANTE L'INSTALLAZIONE DI 7 AEROGENERATORI DI POTENZA UNITARIA PARI A 5,8 MW, PER UNA POTENZA COMPLESSIVA DI 40,6 MW  
SITO IN LOCALITÀ "LUMELLA", NEI COMUNI DI MONTECAGLIOSO E BERNALDA, IN PROVINCIA DI MATERA

Scala  
1:15.000

Aprile 2021  
Allegato 01  
S\_2

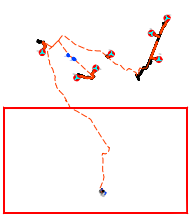

Committente: Volta g.e.  
Piazza Manifattura, 1 – 38068 Rovereto (TN)  
Tel. +39 0464 625100 - Fax +39 0464 625101 - PEC volta-ge@legalmail.it

Responsabile:  
Dott.ssa Maria Grazia Liseno



**NOSTOI**  
Via San Marco 1511 - 30015 CHIOGGIA (VE)  
CF-P.IVA-Reg.I. 03653560270 REA 327005  
Via Dante, 134 - 85024 LAVELLO (PZ) REA 127240  
info@nostoi-archeologia.it



VERIFICA PREVENTIVA DELL'INTERESSE ARCHEOLOGICO

Carta delle presenze archeologiche