

00	23.04.2021	PRIMA EMISSIONE	M.G. LISENO	M.G. LISENO	M.G. LISENO
REV.	DATA	DESCRIZIONE REVISIONE	REDATTO	VERIFICATO	APROVATO

Volta Green Energy

REGIONE BASILICATA
Provincia di MATERA
COMUNI DI MONTESCAGLIOSO E BERNALDA



PROGETTO:

PARCO EOLICO LUMELLA PROGETTO DEFINITIVO

COMMITTENTE:

Volta g.e.
 green energy

Piazza Manifattura, 1 – 38068 Rovereto (TN)
 Tel. +39 0464 625100 - Fax +39 0464 625101 - PEC volta-ge@legalmail.it

PROGETTISTA



NOSTOI

Via San Marco 1511 - 30015 CHIOGGIA (VE)
 CF-P.IVA-Reg.I. 03653560270 REA 327005
 Via Dante, 134 - 85024 LAVELLO (PZ) REA 127240

NOSTOI S.R.L.
 Via San Marco, 1511
 30015 CHIOGGIA (VE)
 C.F.P.I. e Iscriz. Ri. 03 653 560 270
 REA VE 327005

OGGETTO DELL'ELABORATO:

A.4.2 Carta della vegetazione e della visibilità

N° ELABORATO	SCALA	FOGLIO	FORMATO	CODIFICA COMMITTENTE
18	Varie	/	A3	T02















ID ELABORATO:

Questo elaborato è di proprietà di Volta Green Energy ed è protetto a termini di legge

Volta g.e.
 green energy



LEGENDA

	CAVIDOTTI		Sottostazioni FRI-EL		
	AEROGENERATORI		RTN		
	Superfici artificiali		Uliveto		Area non accessibile
	Incolto o stoppie		Frutteto		Visibilità nulla
	Cereali		Vigneto		Visibilità scarsa
	Seminativo		Aree boschive		Visibilità discreta
	Campo arato o fresato		Limite dell'area ricognita		Visibilità buona
	Ortaggi				

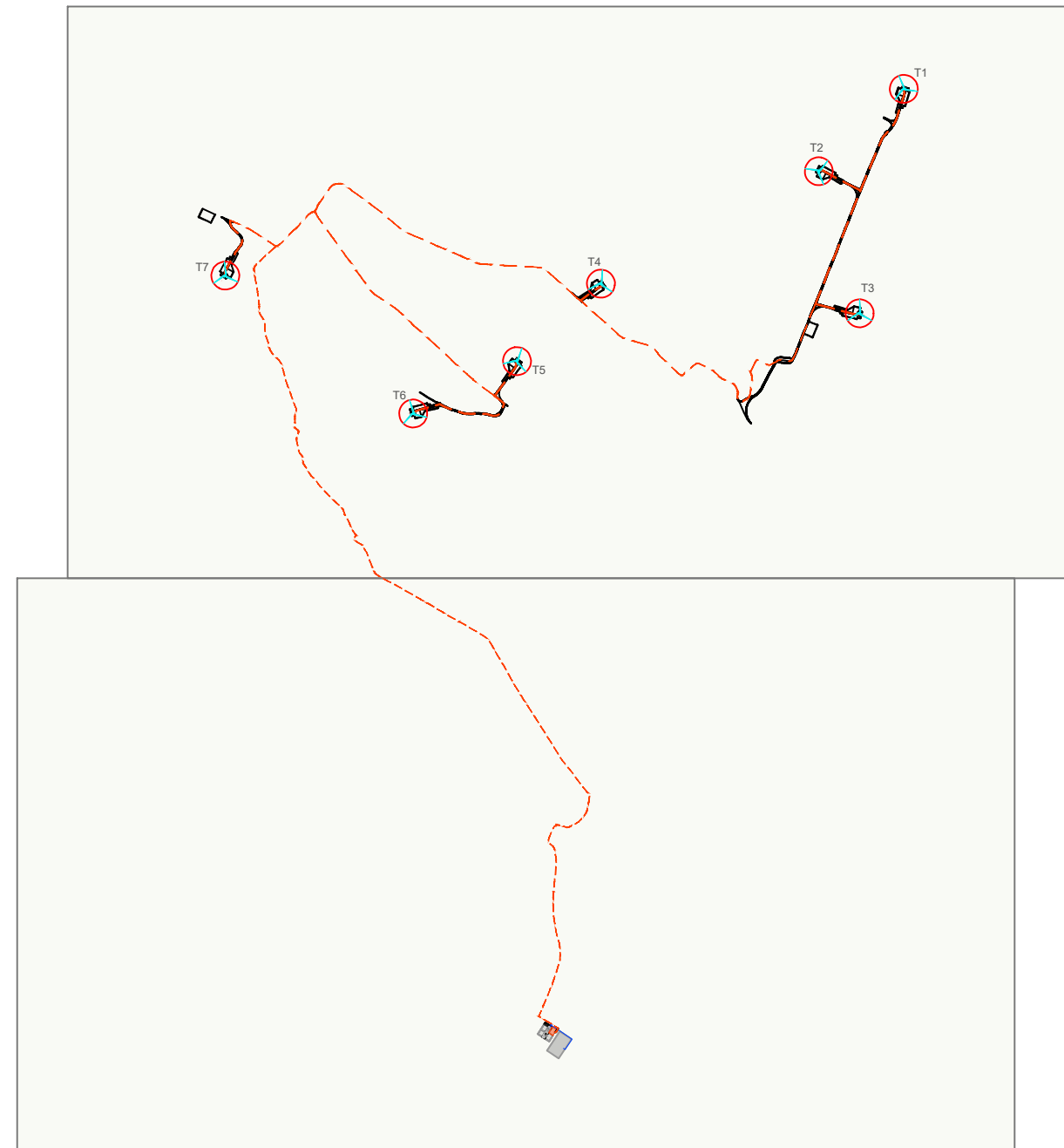

PROGETTO PER LA REALIZZAZIONE DI UN IMPIANTO DI PRODUZIONE DI ENERGIA ELETTRICA DA FONTE EOLICA MEDIANTE L'INSTALLAZIONE DI 7 AEROGENERATORI DI POTENZA UNITARIA PARI A 5,8 MW, PER UNA POTENZA COMPLESSIVA DI 40,6 MW
SITO IN LOCALITÀ "LUMELLA", NEI COMUNI DI MONTECAGLIOSO E BERNALDA, IN PROVINCIA DI MATERA

Scala
1:40.000

Aprile 2021

Allegato 02
V_Keymap

Committente: Volta g.e.

Piazza Manifattura, 1 – 38068 Rovereto (TN)
Tel. +39 0464 625100 - Fax +39 0464 625101 - PEC volta-ge@legalmail.it

VERIFICA PREVENTIVA DELL'INTERESSE ARCHEOLOGICO

Carta della vegetazione e della visibilità

Responsabile:
Dott.ssa Maria Grazia Liseno



NOSTOI

Via San Marco 1511 - 30015 CHIOGGIA (VE)
CF-P.IVA-Reg.I. 03653560270 REA 327005
Via Dante, 134 - 85024 LAVELLO (PZ) REA 127240
info@nostoi-archeologia.it



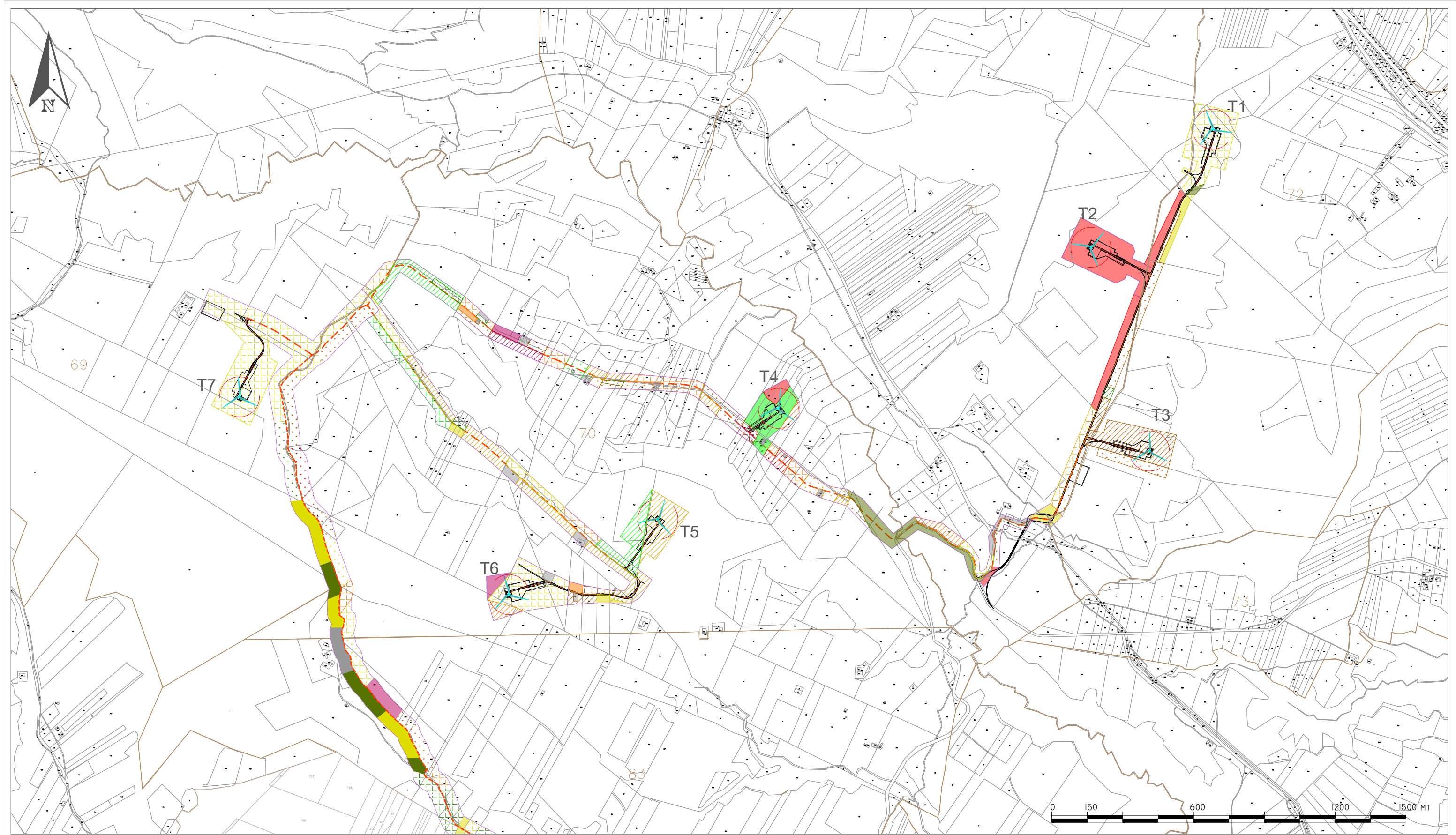

PROGETTO PER LA REALIZZAZIONE DI UN IMPIANTO DI PRODUZIONE DI ENERGIA ELETTRICA DA FONTE EOLICA MEDIANTE L'INSTALLAZIONE DI 7 AEROGENERATORI DI POTENZA UNITARIA PARI A 5,8 MW, PER UNA POTENZA COMPLESSIVA DI 40,6 MW
SITO IN LOCALITÀ "LUMELLA", NEI COMUNI DI MONTECAGLIOSO E BERNALDA, IN PROVINCIA DI MATERA

Scala
1:15.000

Aprile 2021

Allegato 02
V_1

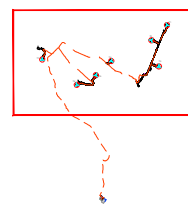

Committente: Volta g.e.

Piazza Manifattura, 1 – 38068 Rovereto (TN)
Tel. +39 0464 625100 - Fax +39 0464 625101 - PEC volta-ge@legalmail.it

VERIFICA PREVENTIVA DELL'INTERESSE ARCHEOLOGICO

Carta della vegetazione e della visibilità

Responsabile:
Dott.ssa Maria Grazia Liseno



NOSTOI

Via San Marco 1511 - 30015 CHIOGGIA (VE)
CF-P.IVA-Reg.I. 03653560270 REA 327005
Via Dante, 134 - 85024 LAVELLO (PZ) REA 127240
info@nostoi-archeologia.it



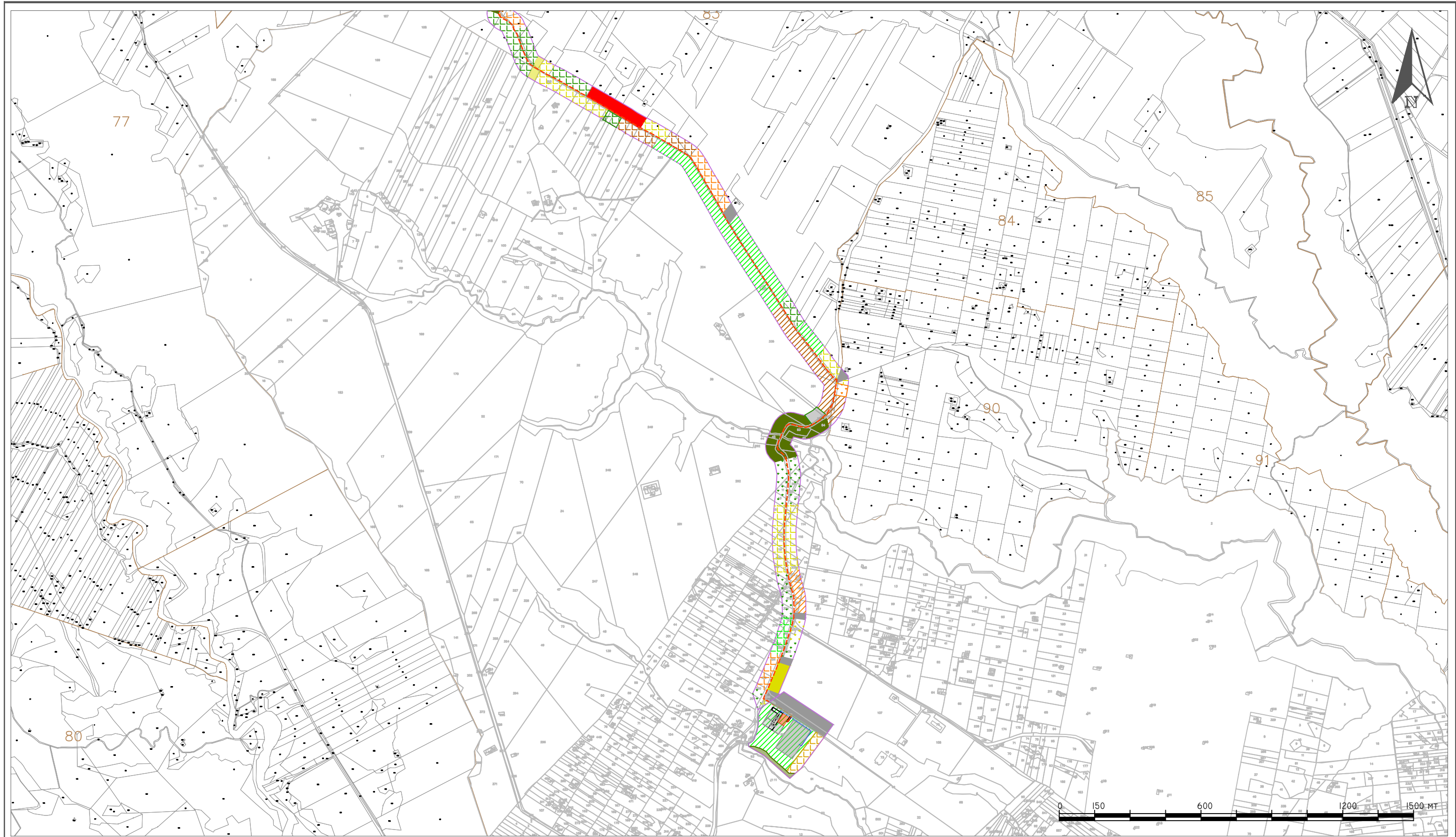

PROGETTO PER LA REALIZZAZIONE DI UN IMPIANTO DI PRODUZIONE DI ENERGIA ELETTRICA DA
 FONTE EOLICA MEDIANTE L'INSTALLAZIONE DI 7 AEROGENERATORI DI POTENZA UNITARIA PARI
 A 5,8 MW, PER UNA POTENZA COMPLESSIVA DI 40,6 MW
 SITO IN LOCALITÀ "LUMELLA", NEI COMUNI DI MONTECAGLIOSO E BERNALDA, IN PROVINCIA DI MATERA

Scala
 1:15.000

Aprile 2021

Allegato 02
 V_1

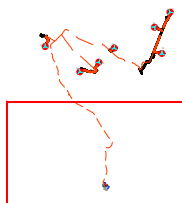

Committente: Volta g.e.

Piazza Manifattura, 1 – 38068 Rovereto (TN)
 Tel. +39 0464 625100 - Fax +39 0464 625101 - PEC volta-ge@legalmail.it

Responsabile:
 Dott.ssa Maria Grazia Liseno



NOSTOI

Via San Marco 1511 - 30015 CHIOGGIA (VE)
 CF-P.IVA-Reg.I. 03653560270 REA 327005
 Via Dante, 134 - 85024 LAVELLO (PZ) REA 127240
 info@nostoi-archeologia.it



VERIFICA PREVENTIVA DELL'INTERESSE ARCHEOLOGICO

Carta della vegetazione e della visibilità