

COROGRAFIA

Il presente disegno e' di proprieta' aziendale - La Societa' tutelera' i propri diritti a termine di legge.

6	02/07/2021	AGGIORNAMENTO A SEGUITO DI PARERE ARPA FVG DEL 19/03/2021	V. VACCARO	G. VECCHIO	H.D.AIUDI		
5	26/03/2021	AGGIORNAMENTO A SEGUITO DI PARERE MATM N.160 DEL 29/01/2021	J.TONELLI	L.GAUDENZI	H.D.AIUDI		
4	15/11/2019	TRACCIATO OTTIMIZZATO - EMISSIONE PER PERMESSI	D.SANTINI	L.GAUDENZI	H.D.AIUDI		
3	31/07/2019	AGGIORNAMENTO TRACCIATO - EMISSIONE PER PERMESSI	D.SANTINI	L.GAUDENZI	H.D.AIUDI		
INDICE	DATA	REVISIONI	ELABORATO	VERIFICATO	APPROVATO		
  Rif.TFM: 011-PJM5-005-10-DT-D-5208			Dis.	10-DT-D-5208			
				Fg. 1 di 23			
Met. Mestre - Trieste tr. Silea - Gonars DN 400 (16"), DP 75 bar			Comm.	NR/17157			
			INDICE	0	1	2	3
CARTA DELLE INDAGINI			Scala	1:10000			
Sostituisce il .....			Sostituito dal .....				



Met. Mestre - Trieste  
tr. Silea - Gonars DN 400 ( 16" ), DP 75 bar

Carta delle Indagini

6	02/07/2021	AGGIORNAMENTO A SEGUITO DI PARERE ARPA FVG DEL 19/03/2021	V. VACCARO	G. VECCHIO	H.D. AIUDI	Foglio <b>2</b> di 23 Scala 1:10000
5	26/03/2021	AGGIORNAMENTO A SEGUITO DI PARERE MATTM N.160 DEL 29/01/2021	J. TONELLI	L. GAUDENZI	H.D. AIUDI	
INDICE	DATA	REVISIONI	ELABORATO	VERIFICATO	APPROVATO	
			PROGETTISTA 			Dis. 10-DT-D-5208
Rif. TFM: 011-PJM5-005-10-DT-D-5208			Comm. NR/17157			

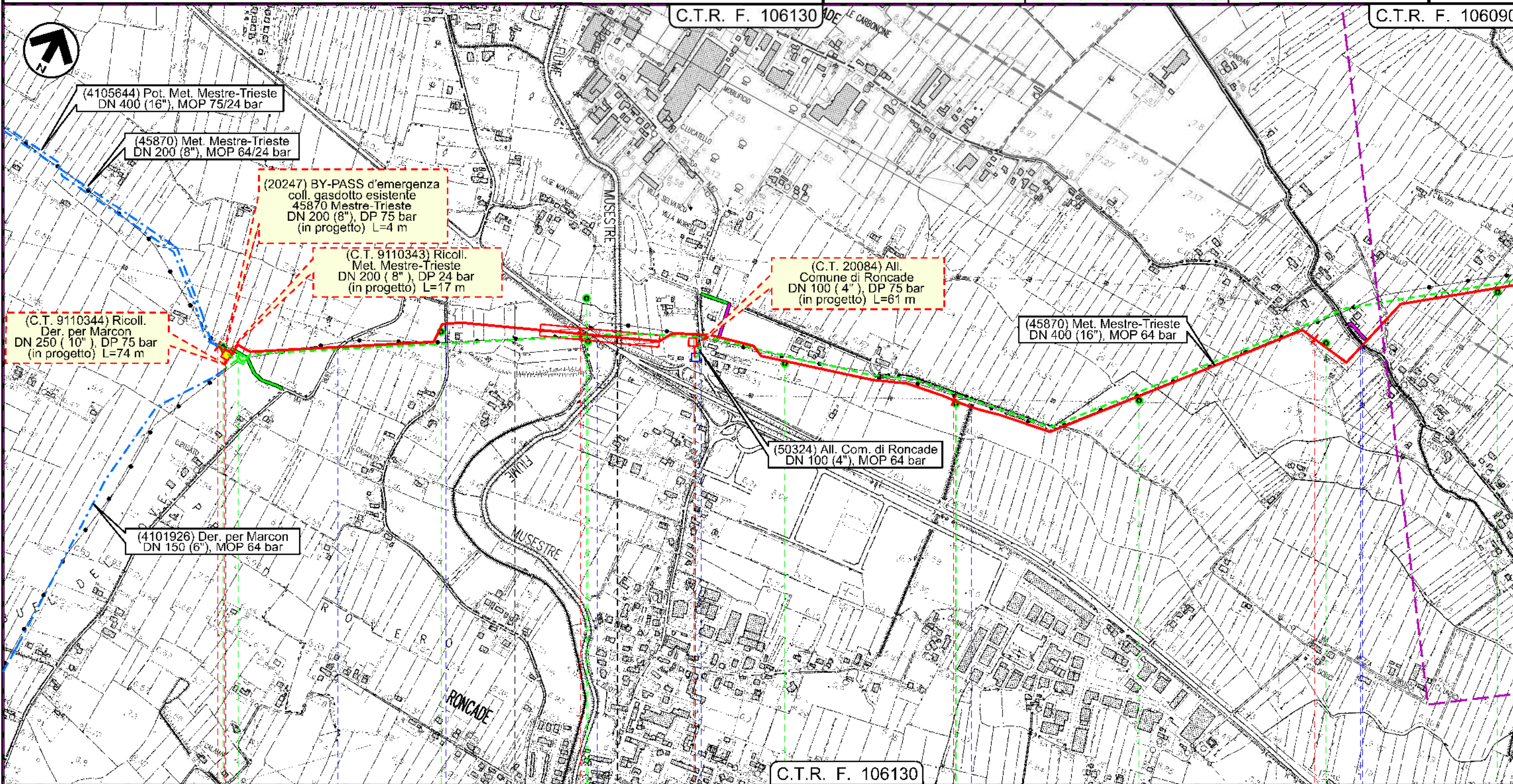

Il presente disegno e' di proprieta' aziendale - La Societa' tutelera' i propri diritti a termine di legge.

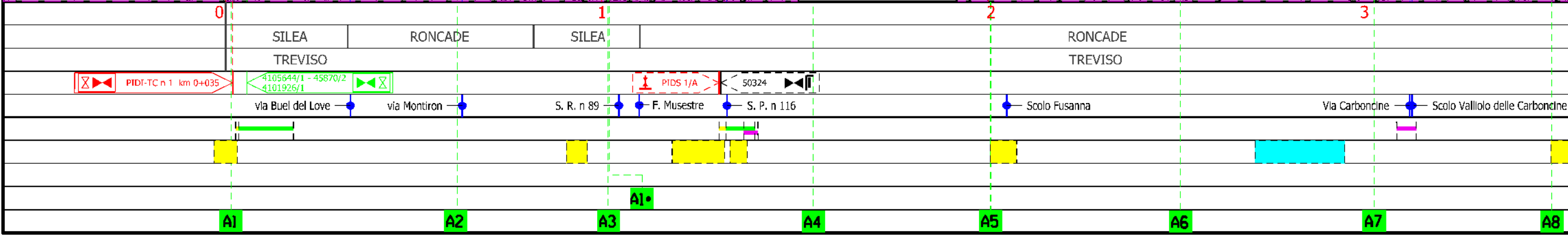



Met. Mestre - Trieste  
tr. Silea - Gonars DN 400 ( 16" ), DP 75 bar

Carta delle Indagini

6	02/07/2021	AGGIORNAMENTO A SEGUITO DI PARERE ARPA FVG DEL 19/03/2021	V. VACCARO	G. VECCHIO	H.D. AIUDI	Foglio di 23 Scala 1:10000
5	26/03/2021	AGGIORNAMENTO A SEGUITO DI PARERE MATTM N.160 DEL 29/01/2021	J. TONELLI	L. GAUDENZI	H.D. AIUDI	
INDICE	DATA	REVISIONI	ELABORATO	VERIFICATO	APPROVATO	
			PROGETTISTA 			Dis. 10-DT-D-5208
			Rif. TFM: 011-PJM5-005-10-DT-D-5208			Comm. NR/17157

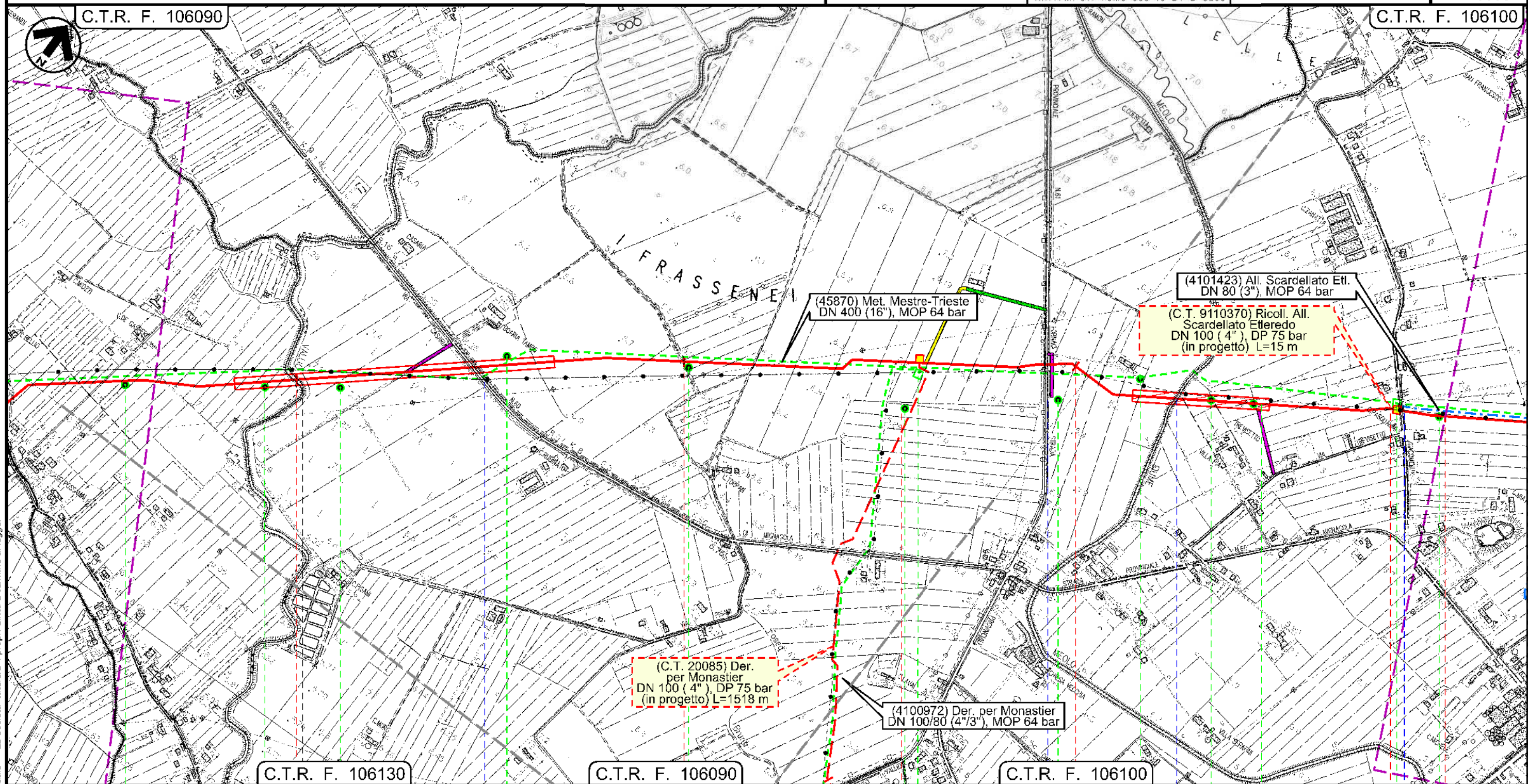

Il presente disegno e' di proprieta' aziendale - La Societa' tutelera' i propri diritti a termine di legge.

S1

S2

S3

S4

S5

A8

A9

A10

A11

A12

A13



Met. Mestre - Trieste  
tr. Silea - Gonars DN 400 ( 16" ), DP 75 bar

Carta delle Indagini

6	02/07/2021	AGGIORNAMENTO A SEGUITO DI PARERE ARPA FVG DEL 19/03/2021	V. VACCARO	G. VECCHIO	H.D. AIUDI
5	26/03/2021	AGGIORNAMENTO A SEGUITO DI PARERE MATTM N.160 DEL 29/01/2021	J. TONELLI	L. GAUDENZI	H.D. AIUDI
INDICE	DATA	REVISIONI	ELABORATO	VERIFICATO	APPROVATO
PROGETTISTA			Dis.	10-DT-D-5208	
 			Comm.	NR/17157	
Rif. TFM: 011-PJM5-005-10-DT-D-5208					

Foglio  
**4**  
di 23  
Scala  
1:10000

C.T.R. F. 106100

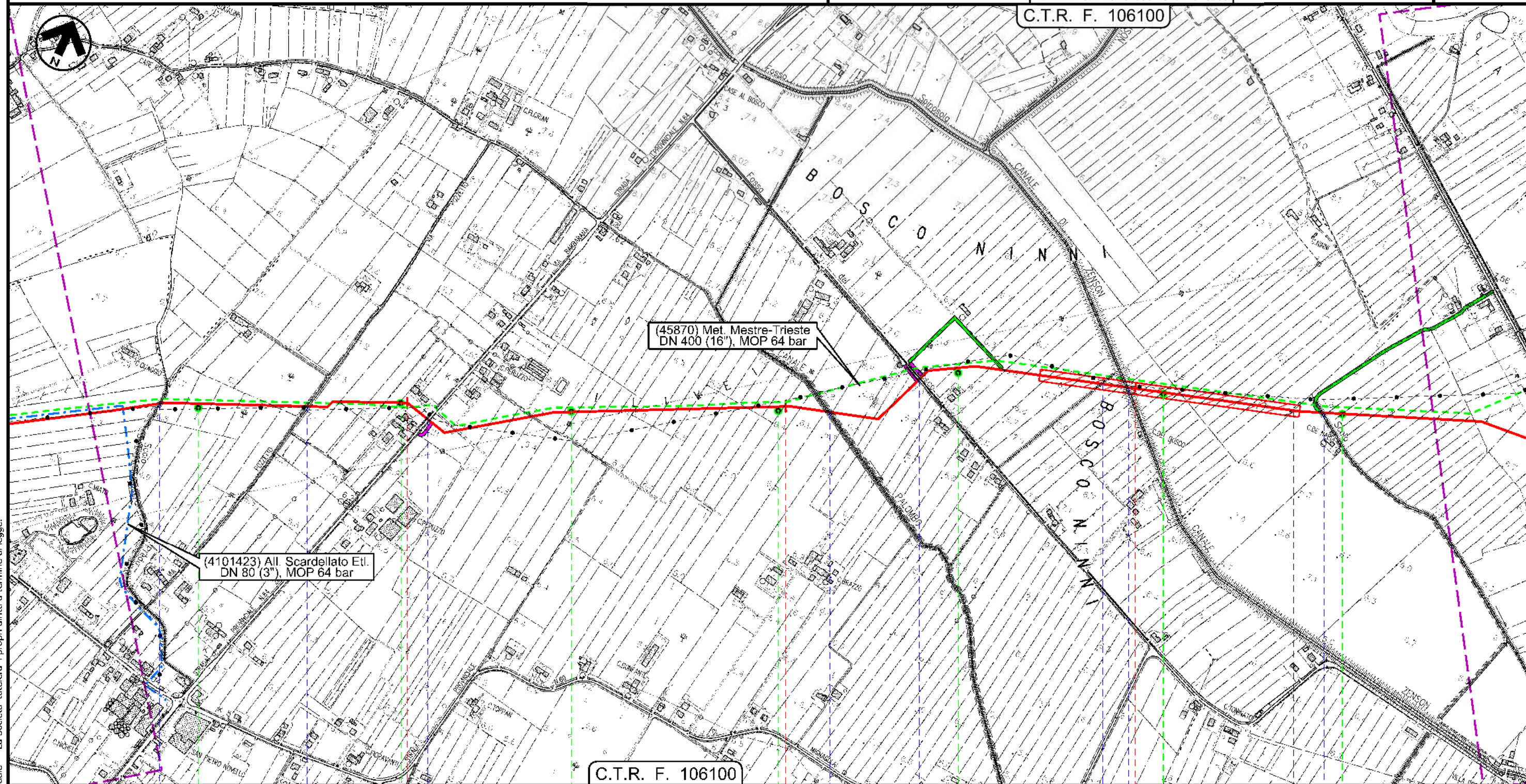

C.T.R. F. 106100

MONASTIER DI TREVISO | MONASTIER DI TREVISO | ZENSON DI PIAVE  
TREVISO | TREVISO

Scolo Preda | via Pozzetto | S. P. n 64 | Scolmatore Spinosola (C.le Palombo) | Via Bosco | Fosso del Bosco | Scolmatore Zenson | C.le Zenson | Scolo Fossolon Ovest

A14

A15

A16

A17

A18

S7

A19

Il presente disegno e' di proprieta' aziendale - La Societa' tutelera' i propri diritti a termine di legge.



Met. Mestre - Trieste  
tr. Silea - Gonars DN 400 ( 16" ), DP 75 bar

Carta delle Indagini

6	02/07/2021	AGGIORNAMENTO A SEGUITO DI PARERE ARPA FVG DEL 19/03/2021	V. VACCARO	G. VECCHIO	H.D. AIUDI	Foglio <b>5</b> di 23 Scala 1:10000
5	26/03/2021	AGGIORNAMENTO A SEGUITO DI PARERE MATTM N.160 DEL 29/01/2021	J. TONELLI	L. GAUDENZI	H.D. AIUDI	
INDICE	DATA	REVISIONI	ELABORATO	VERIFICATO	APPROVATO	
			PROGETTISTA 			Dis. 10-DT-D-5208
			Rif. TFM: 011-PJM5-005-10-DT-D-5208			Comm. NR/17157

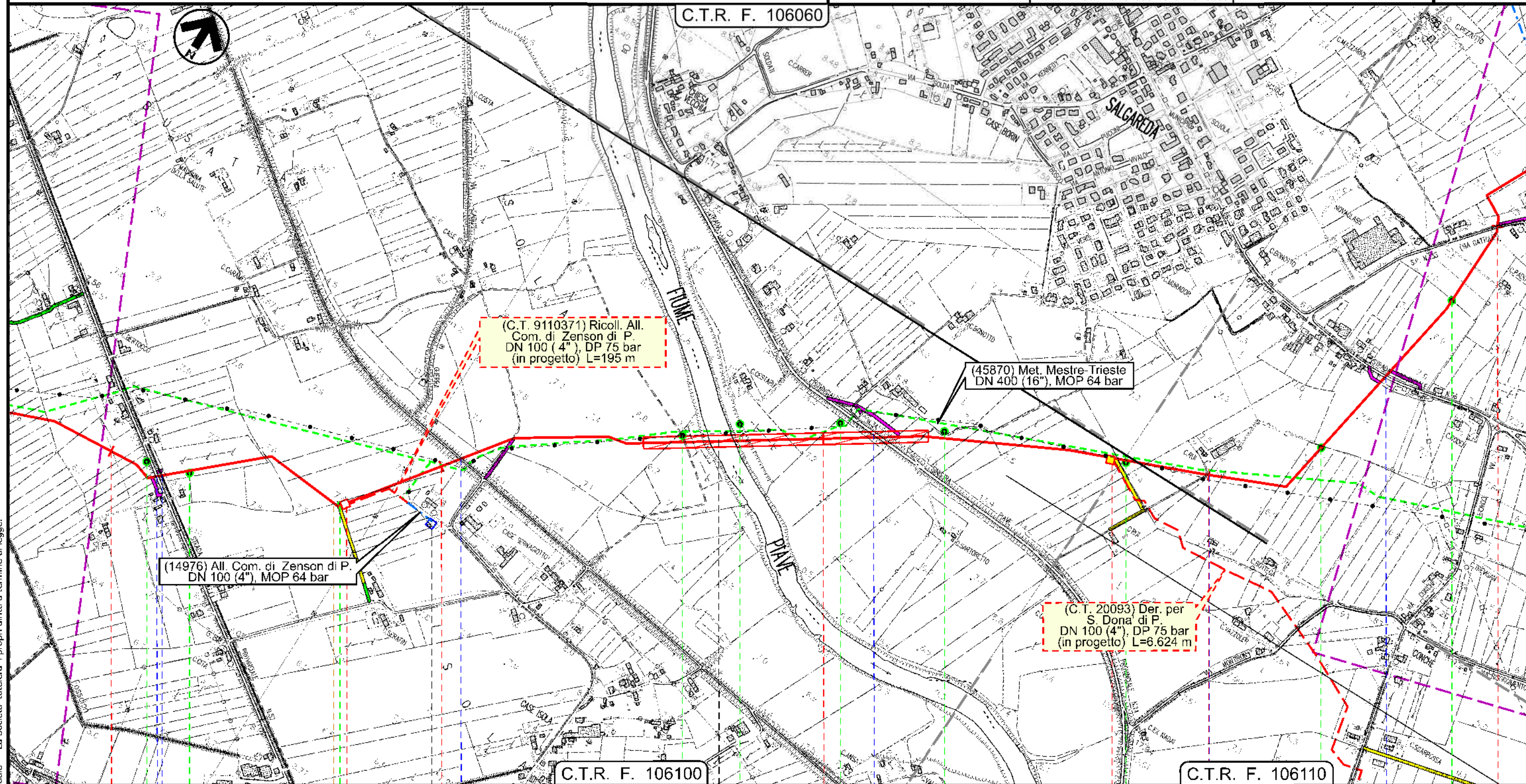

Il presente disegno e' di proprieta' aziendale - La Societa' tutelera' i propri diritti a termine di legge.

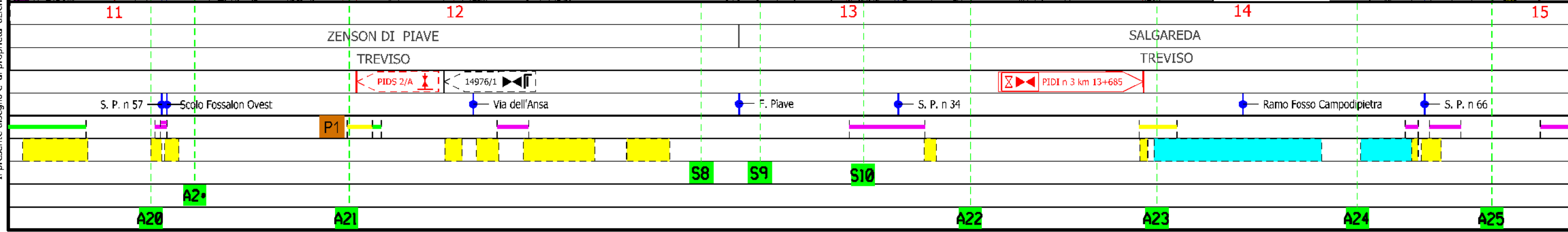



Met. Mestre - Trieste  
tr. Silea - Gonars DN 400 ( 16" ), DP 75 bar

Carta delle Indagini

6	02/07/2021	AGGIORNAMENTO A SEGUITO DI PARERE ARPA FVG DEL 19/03/2021	V. VACCARO	G. VECCHIO	H.D. AIUDI
5	26/03/2021	AGGIORNAMENTO A SEGUITO DI PARERE MATTM N.160 DEL 29/01/2021	J. TONELLI	L. GAUDENZI	H.D. AIUDI
INDICE	DATA	REVISIONI	ELABORATO	VERIFICATO	APPROVATO
PROGETTISTA			Dis.	10-DT-D-5208	
 			Comm.	NR/17157	
Rif. TFM: 011-PJM5-005-10-DT-D-5208					

Foglio  
**6**  
di 23  
Scala  
1:10000

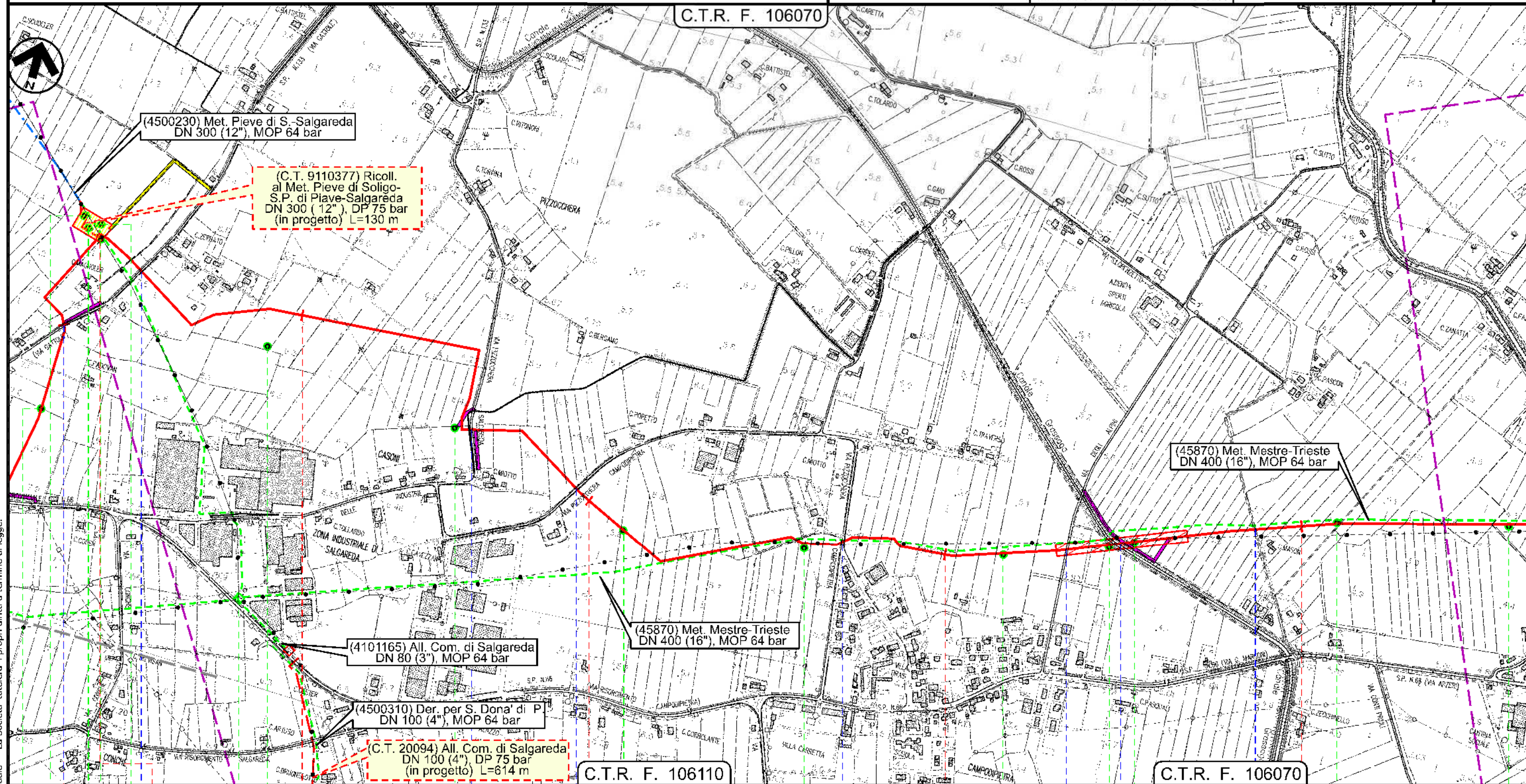

Il presente disegno e' di proprieta' aziendale - La Societa' tutelera' i propri diritti a termine di legge.

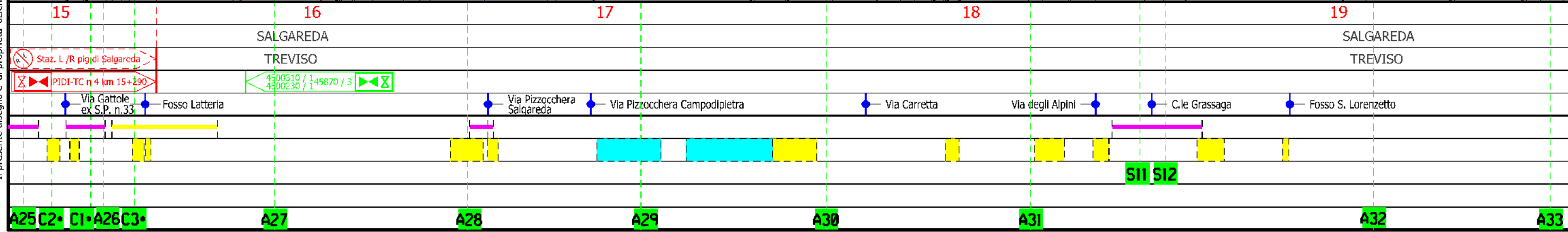



Met. Mestre - Trieste  
tr. Silea - Gonars DN 400 ( 16" ), DP 75 bar

Carta delle Indagini

6	02/07/2021	AGGIORNAMENTO A SEGUITO DI PARERE ARPA FVG DEL 19/03/2021	V. VACCARO	G. VECCHIO	H.D. AIUDI
5	26/03/2021	AGGIORNAMENTO A SEGUITO DI PARERE MATTM N.160 DEL 29/01/2021	J. TONELLI	L. GAUDENZI	H.D. AIUDI
INDICE	DATA	REVISIONI	ELABORATO	VERIFICATO	APPROVATO
			PROGETTISTA 		
Rif. TFM: 011-PJM5-005-10-DT-D-5208			Dis.	10-DT-D-5208	
			Comm.	NR/17157	

Foglio  
**7**  
di 23  
Scala  
1:10000

C.T.R. F. 106070

C.T.R. F. 106080

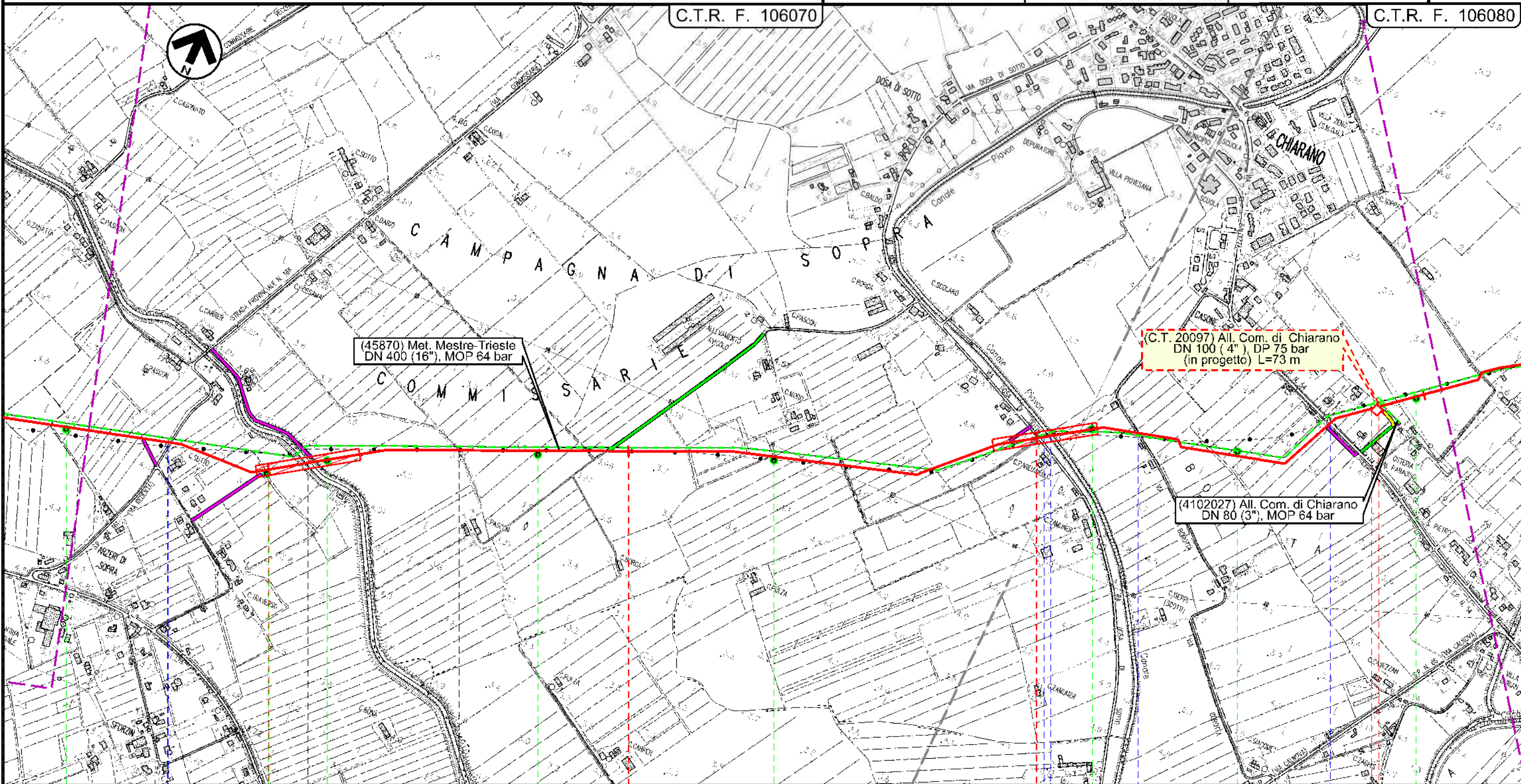

(45870) Met. Mestre-Trieste  
DN 400 (16"), MOP 64 bar

(C.T. 20097) All. Com. di Chiarano  
DN 100 (4"), DP 75 bar  
(in progetto) L=73 m

(4102027) All. Com. di Chiarano  
DN 80 (3"), MOP 64 bar

Il presente disegno e' di proprieta' aziendale - La Societa' tutelera' i propri diritti a termine di legge.

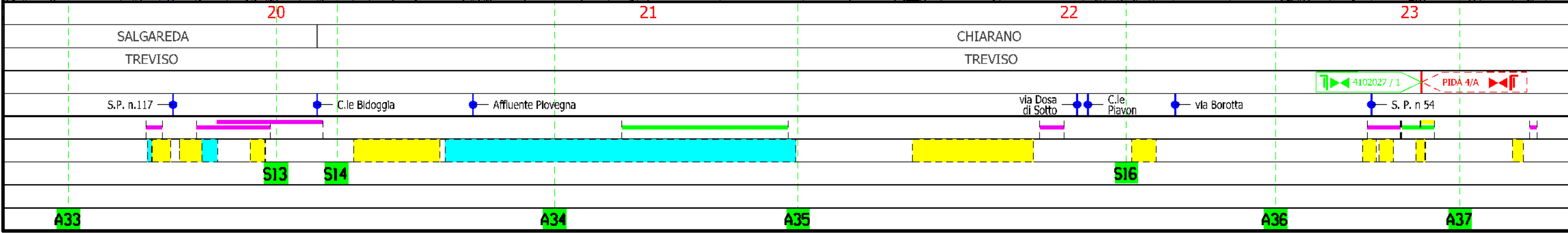



Met. Mestre - Trieste  
tr. Silea - Gonars DN 400 ( 16" ), DP 75 bar

Carta delle Indagini

6	02/07/2021	AGGIORNAMENTO A SEGUITO DI PARERE ARPA FVG DEL 19/03/2021	V. VACCARO	G. VECCHIO	H.D. AIUDI
5	26/03/2021	AGGIORNAMENTO A SEGUITO DI PARERE MATTM N.160 DEL 29/01/2021	J. TONELLI	L. GAUDENZI	H.D. AIUDI
INDICE	DATA	REVISIONI	ELABORATO	VERIFICATO	APPROVATO
			PROGETTISTA 		
			Dis.	10-DT-D-5208	
			Comm.	NR/17157	

Foglio  
**8**  
di 23  
Scala  
1:10000

C.T.R. F. 106080

C.T.R. F. 106040

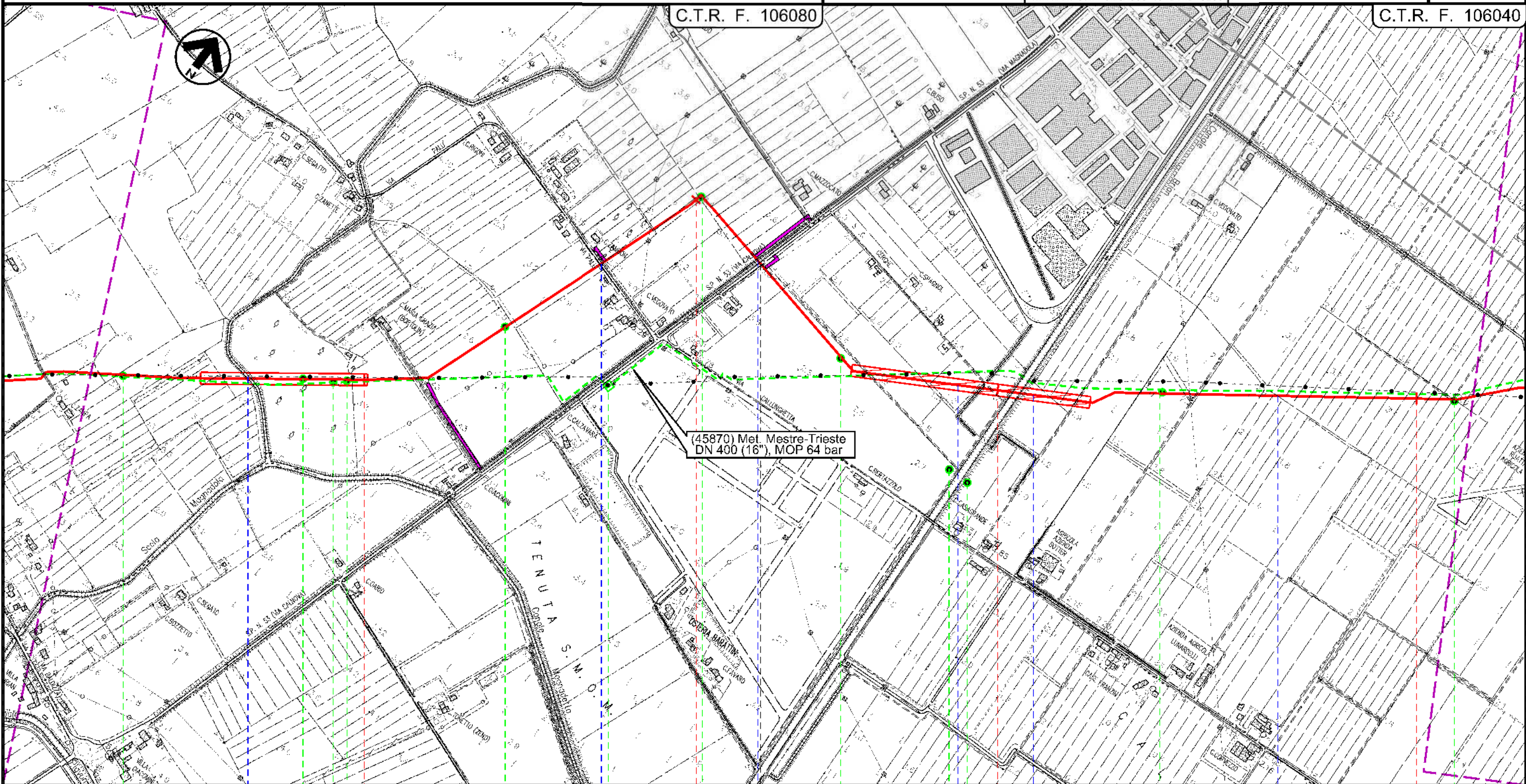

(45870) Met. Mestre-Trieste  
DN 400 (16" ), MOP 64 bar

Il presente disegno e' di proprieta' aziendale - La Societa' tutelera' i propri diritti a termine di legge.

CHIARANO  
TREVISO

MOTTA DI LIVENZA  
TREVISO

- Scolo Magnadola
- via Palù
- Canale Calnova
- S. P. n 53
- C.le Brian
- C.le Villanova
- Canaletta Irrigua Morosina

45870 / 4

A38

A39A  
A39B

A40

A41

A42

S17

S18

A43

A44



Met. Mestre - Trieste  
tr. Silea - Gonars DN 400 ( 16" ), DP 75 bar

Carta delle Indagini

6	02/07/2021	AGGIORNAMENTO A SEGUITO DI PARERE ARPA FVG DEL 19/03/2021	V. VACCARO	G. VECCHIO	H.D. AIUDI	Foglio <b>9</b> di 23 Scala 1:10000
5	26/03/2021	AGGIORNAMENTO A SEGUITO DI PARERE MATTM N.160 DEL 29/01/2021	J. TONELLI	L. GAUDENZI	H.D. AIUDI	
INDICE	DATA	REVISIONI	ELABORATO	VERIFICATO	APPROVATO	
			PROGETTISTA 			Dis. 10-DT-D-5208
			Rif. TFM: 011-PJM5-005-10-DT-D-5208			Comm. NR/17157

C.T.R. F. 106040

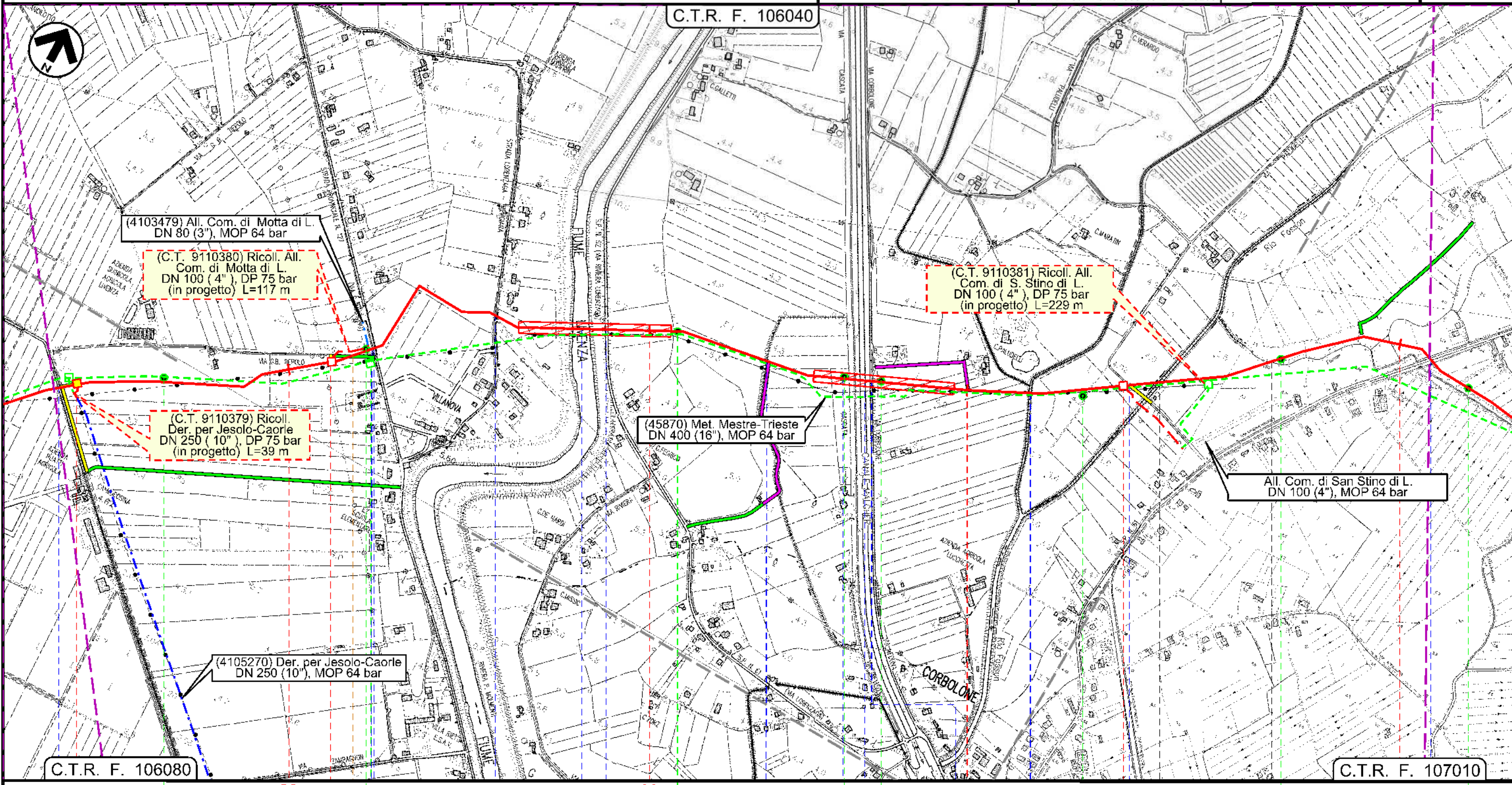

C.T.R. F. 106080

C.T.R. F. 107010

28

29

30

31

MOTTA DI LIVENZA  
TREVISO

SAN STINO DI LIVENZA

ANNONE VENETO  
VENEZIA

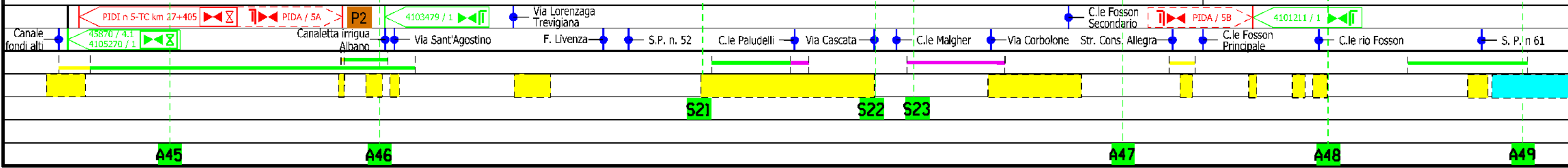

Il presente disegno e' di proprieta' aziendale - La Societa' tutelera' i propri diritti a termine di legge.



Met. Mestre - Trieste  
tr. Silea - Gonars DN 400 ( 16" ), DP 75 bar

Carta delle Indagini

C.T.R. F. 107010

6	02/07/2021	AGGIORNAMENTO A SEGUITO DI PARERE ARPA FVG DEL 19/03/2021	V. VACCARO	G. VECCHIO	H.D. AIUDI
5	26/03/2021	AGGIORNAMENTO A SEGUITO DI PARERE MATM N.160 DEL 29/01/2021	J. TONELLI	L. GAUDENZI	H.D. AIUDI
INDICE	DATA	REVISIONI	ELABORATO	VERIFICATO	APPROVATO
			PROGETTISTA  Rif. TFM: 011-PJM5-005-10-DT-D-5208		
			Dis.	10-DT-D-5208	
			Comm.	NR/17157	

Foglio  
**10**  
di 23  
Scala  
1:10000

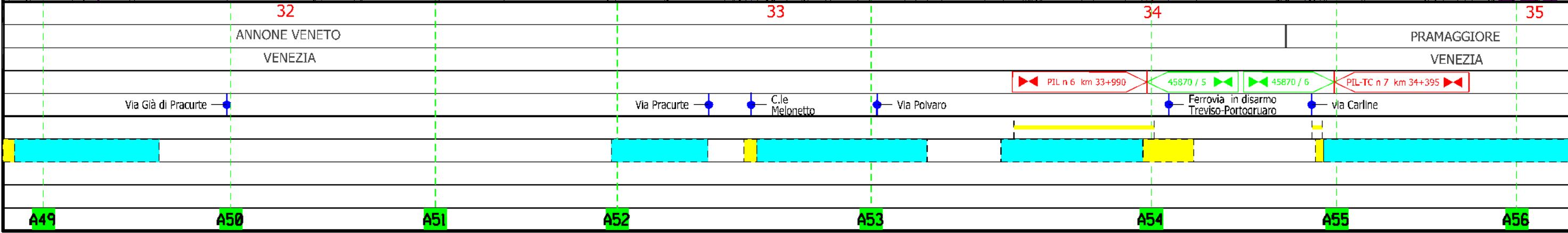
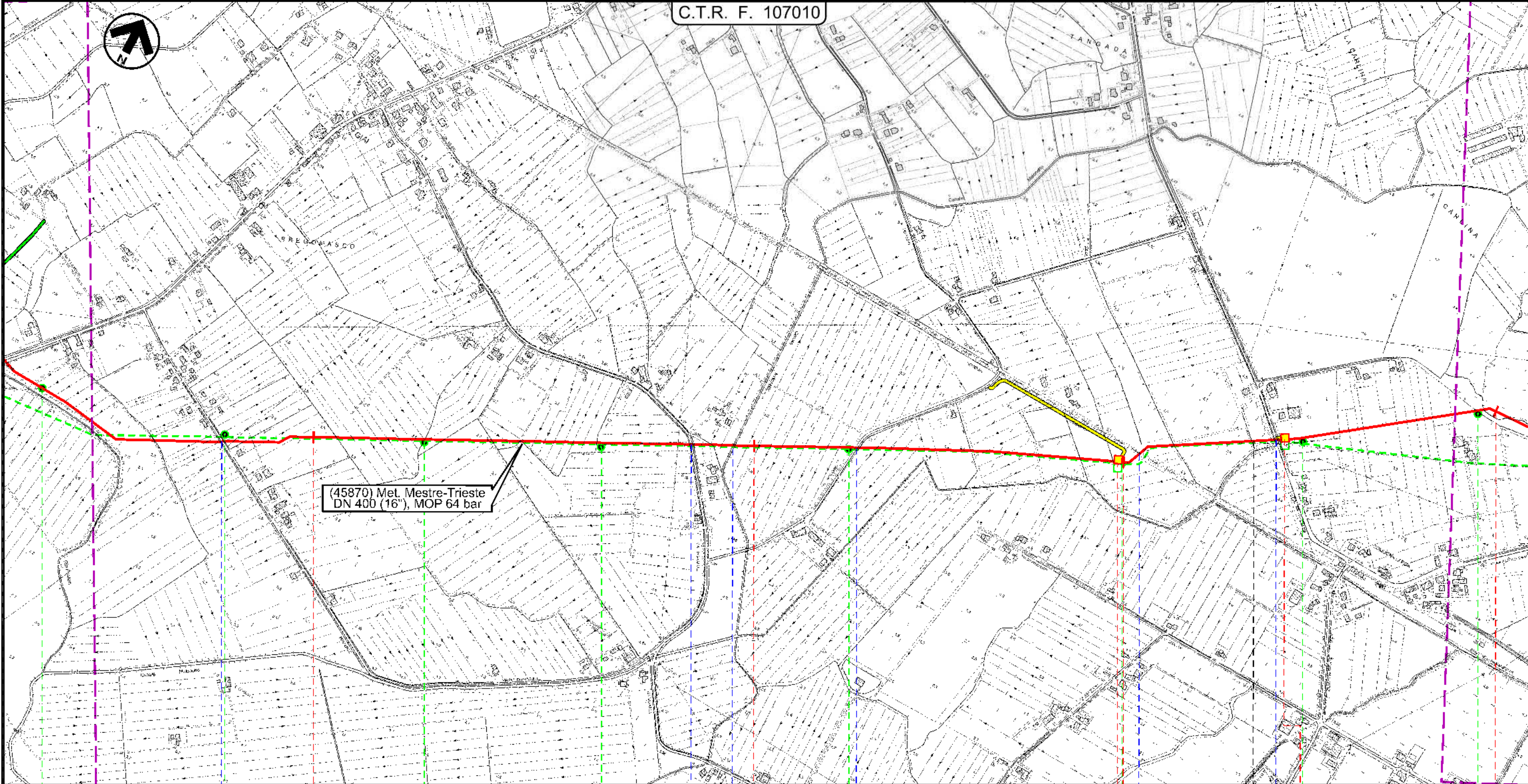

Il presente disegno e' di proprieta' aziendale - La Societa' tutelera' i propri diritti a termine di legge.



Met. Mestre - Trieste  
tr. Silea - Gonars DN 400 ( 16" ), DP 75 bar

Carta delle Indagini

6	02/07/2021	AGGIORNAMENTO A SEGUITO DI PARERE ARPA FVG DEL 19/03/2021	V. VACCARO	G. VECCHIO	H.D. AIUDI
5	26/03/2021	AGGIORNAMENTO A SEGUITO DI PARERE MATTM N.160 DEL 29/01/2021	J. TONELLI	L. GAUDENZI	H.D. AIUDI
INDICE	DATA	REVISIONI	ELABORATO	VERIFICATO	APPROVATO
			PROGETTISTA  Rif. TFM: 011-PJM5-005-10-DT-D-5208		
			Dis.	10-DT-D-5208	
			Comm.	NR/17157	

Foglio  
**11**  
di 23  
Scala  
1:10000

C.T.R. F. 107010

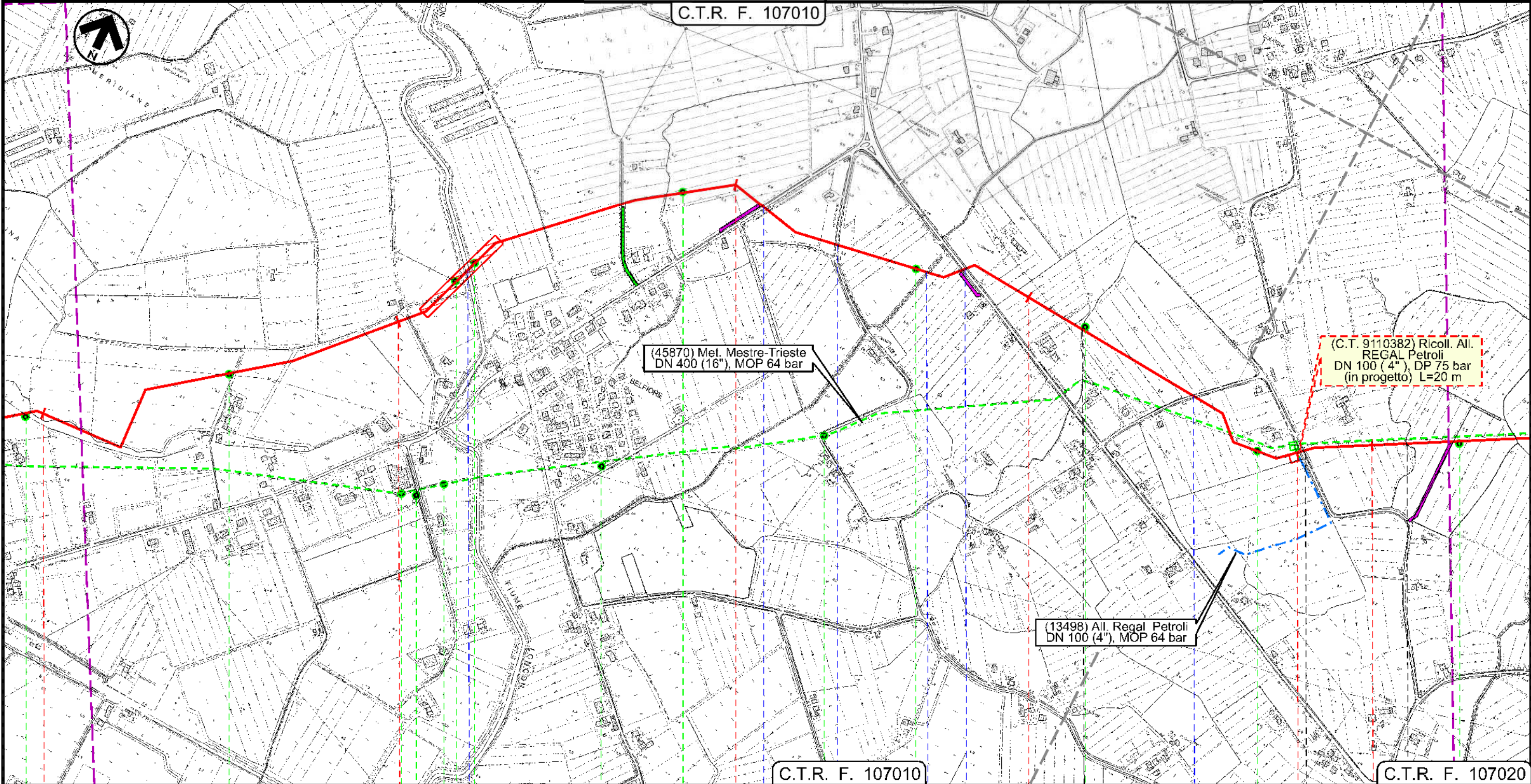

Il presente disegno e' di proprieta' aziendale - La Societa' tutelera' i propri diritti a termine di legge.

35	36	37	38	39
PRAMAGGIORE VENEZIA			PORTOGRUARO	PRAMAGGIORE VENEZIA PORTOGRUARO
F. Loncon			C.le Saviedo Belfiore	13498 / 1
S. P. n 60			Via della Pietra	PIDS 7/A
S. R. n 53			via S. Biagio	via Comugne
S24 S25				
A56	A57	A129	A130	A58
		A129A A129B	A131	A59
			A60	A61
				A62



Met. Mestre - Trieste  
tr. Silea - Gonars DN 400 ( 16" ), DP 75 bar

Carta delle Indagini

6	02/07/2021	AGGIORNAMENTO A SEGUITO DI PARERE ARPA FVG DEL 19/03/2021	V. VACCARO	G. VECCHIO	H.D. AIUDI
5	26/03/2021	AGGIORNAMENTO A SEGUITO DI PARERE MATTM N.160 DEL 29/01/2021	J. TONELLI	L. GAUDENZI	H.D. AIUDI
INDICE	DATA	REVISIONI	ELABORATO	VERIFICATO	APPROVATO
			PROGETTISTA 		
			Dis.	10-DT-D-5208	
			Comm.	NR/17157	
Rif. TFM: 011-PJM5-005-10-DT-D-5208					

Foglio  
**12**  
di 23  
Scala  
1:10000

C.T.R. F. 086140

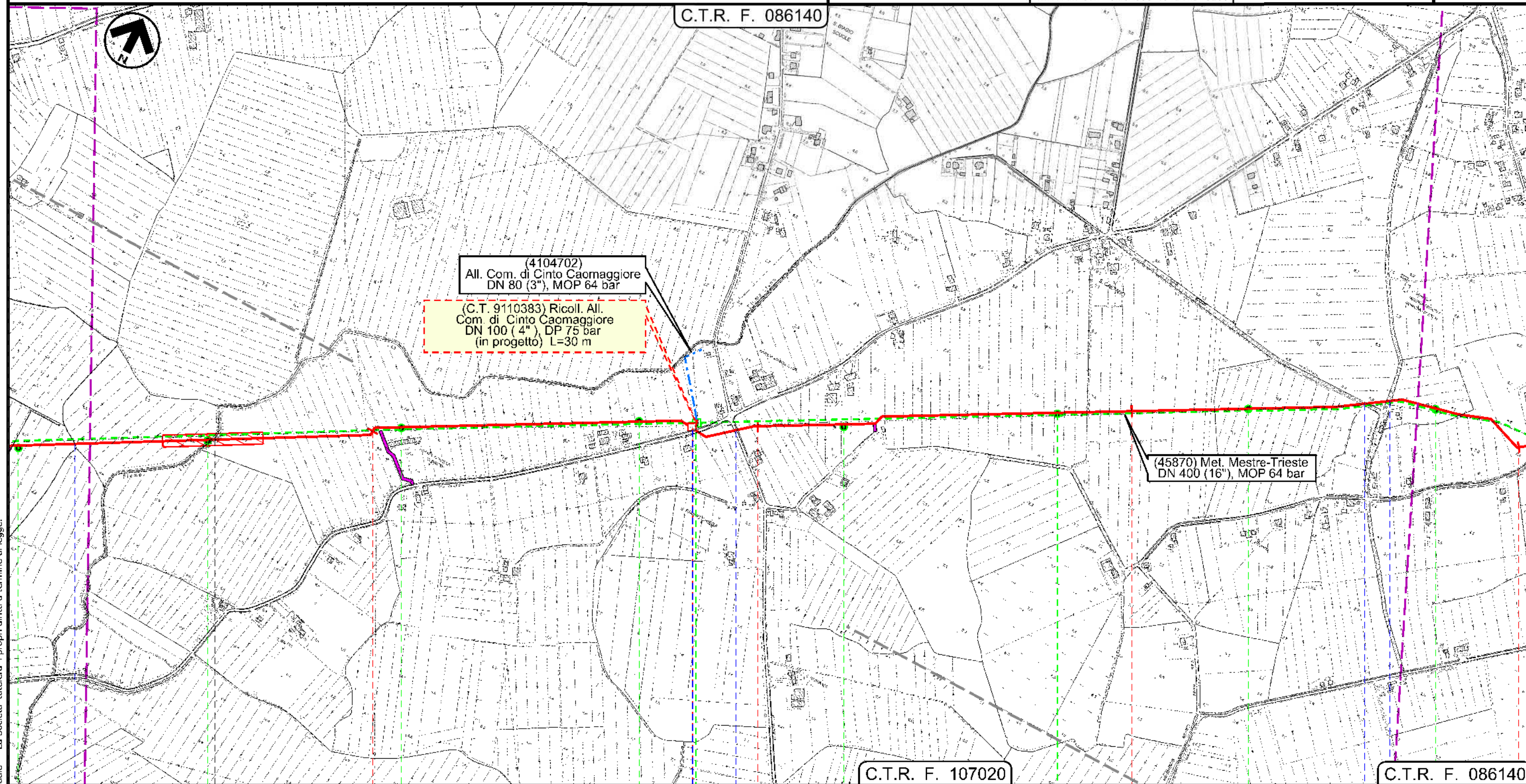

(4104702)  
All. Com. di Cinto Caomaggiore  
DN 80 (3"), MOP 64 bar

(C.T. 9110383) Ricoll. All.  
Com. di Cinto Caomaggiore  
DN 100 (4"), DP 75 bar  
(in progetto) L=30 m

(45870) Met. Mestre-Trieste  
DN 400 (16"), MOP 64 bar

C.T.R. F. 107020

C.T.R. F. 086140

Il presente disegno e' di proprieta' aziendale - La Societa' tutelera' i propri diritti a termine di legge.

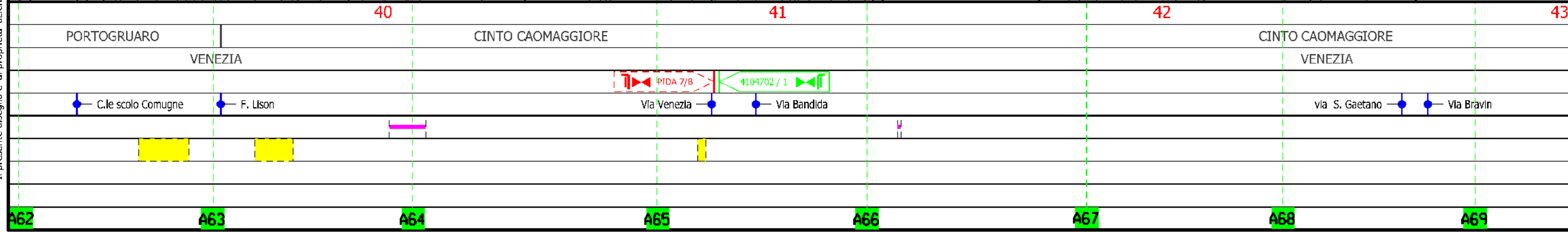



Met. Mestre - Trieste  
tr. Silea - Gonars DN 400 ( 16" ), DP 75 bar

Carta delle Indagini

6	02/07/2021	AGGIORNAMENTO A SEGUITO DI PARERE ARPA FVG DEL 19/03/2021	V. VACCARO	G. VECCHIO	H.D. AIUDI
5	26/03/2021	AGGIORNAMENTO A SEGUITO DI PARERE MATTM N.160 DEL 29/01/2021	J. TONELLI	L. GAUDENZI	H.D. AIUDI
INDICE	DATA	REVISIONI	ELABORATO	VERIFICATO	APPROVATO
 			Dis.	10-DT-D-5208	
Rif. TFM: 011-PJM5-005-10-DT-D-5208			Comm.	NR/17157	

Foglio  
**13**  
di 23  
Scala  
1:10000

C.T.R. F. 086140

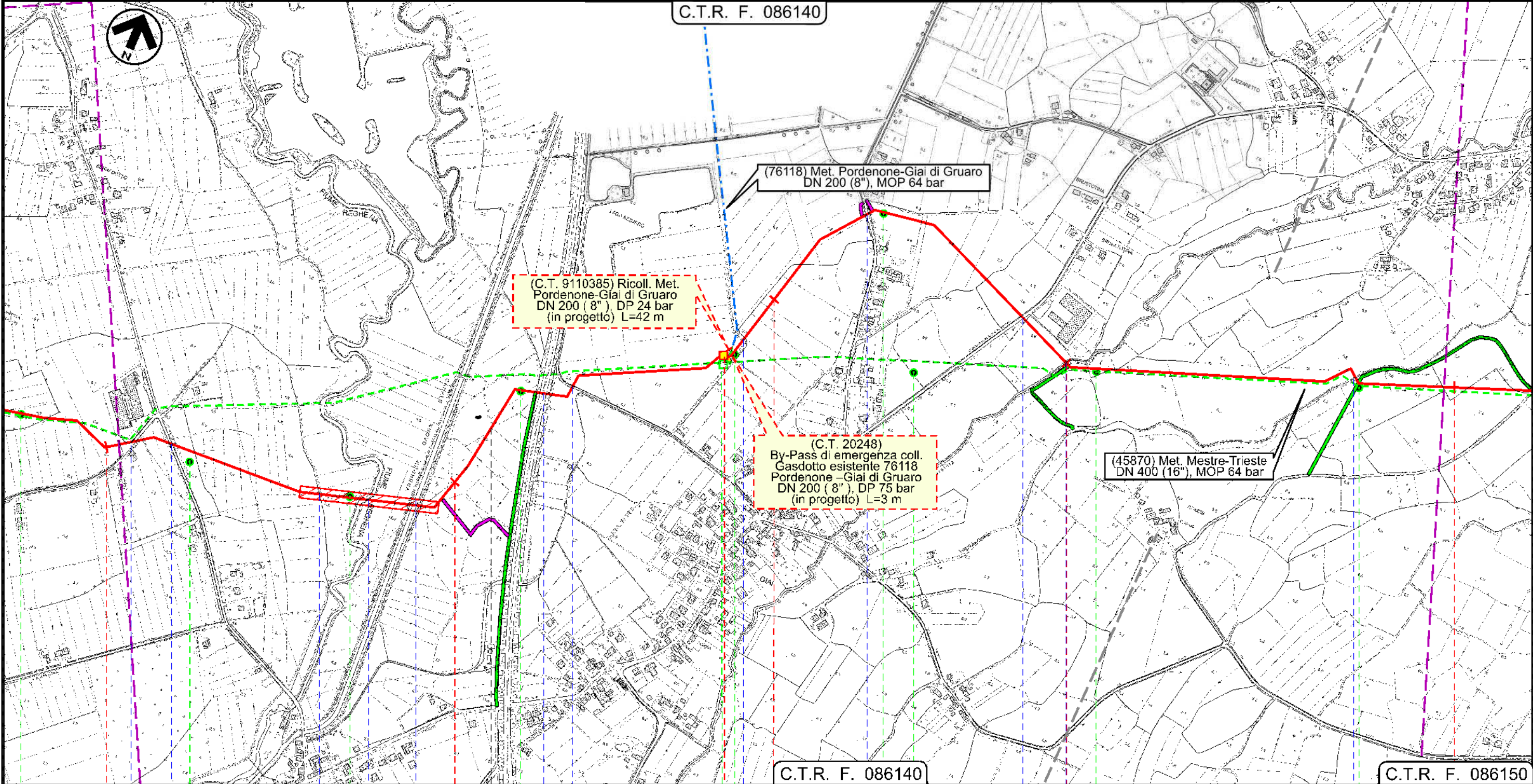

C.T.R. F. 086140

C.T.R. F. 086150

43 44 45 46 47

CINTO CAOMAGGIORE

GRUARO

GRUARO

VENEZIA

VENEZIA

via Banduzzo S.R. n 251 C.le laterale strada Concezione F. Reghena Autostrada A28 via G. Pascoli Str. Com. via Abbazia S. P. n 76 C.le Roggia Versiolo C.le Fossa la Cortina

C.le Nuovo Reghena

P3

45870 / 7 76118 / 1 76118 / 1.0.1

PIDI-TC n 8 km 44+775

S26

A69 A70 A71 A72 A73 A132 A74 A75

Il presente disegno e' di proprieta' aziendale - La Societa' tutelera' i propri diritti a termine di legge.



Met. Mestre - Trieste  
tr. Silea - Gonars DN 400 ( 16" ), DP 75 bar

Carta delle Indagini

C.T.R. F. 086150

6	02/07/2021	AGGIORNAMENTO A SEGUITO DI PARERE ARPA FVG DEL 19/03/2021	V. VACCARO	G. VECCHIO	H.D. AIUDI
5	26/03/2021	AGGIORNAMENTO A SEGUITO DI PARERE MATM N.160 DEL 29/01/2021	J. TONELLI	L. GAUDENZI	H.D. AIUDI
INDICE	DATA	REVISIONI	ELABORATO	VERIFICATO	APPROVATO
			PROGETTISTA 		
			Dis.	10-DT-D-5208	
			Comm.	NR/17157	
			Rif. TFM: 011-PJM5-005-10-DT-D-5208		

Foglio  
**14**  
di 23  
Scala  
1:10000

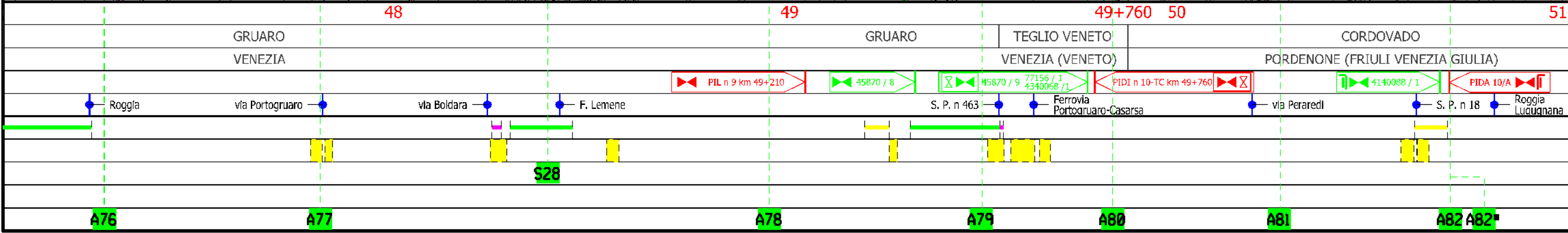
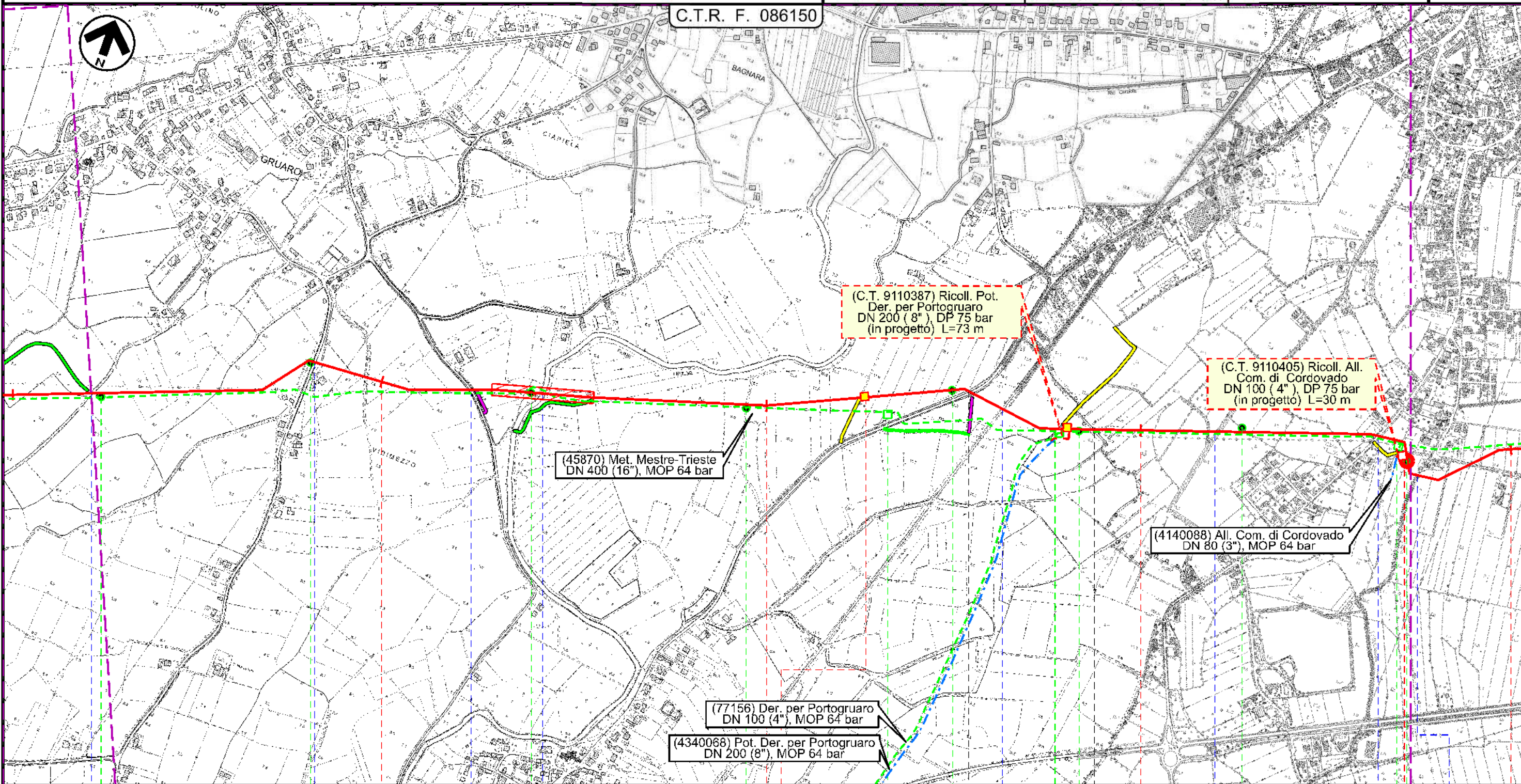

Il presente disegno e' di proprieta' aziendale - La Societa' tutela i propri diritti a termine di legge.



Met. Mestre - Trieste  
tr. Silea - Gonars DN 400 ( 16" ), DP 75 bar

Carta delle Indagini

6	02/07/2021	AGGIORNAMENTO A SEGUITO DI PARERE ARPA FVG DEL 19/03/2021	V. VACCARO	G. VECCHIO	H.D.AIUDI
5	26/03/2021	AGGIORNAMENTO A SEGUITO DI PARERE MATTM N.160 DEL 29/01/2021	J.TONELLI	L.GAUDENZI	H.D.AIUDI
INDICE	DATA	REVISIONI	ELABORATO	VERIFICATO	APPROVATO
			PROGETTISTA  Rif. TFM: 011-PJM5-005-10-DT-D-5208		
			Dis.	10-DT-D-5208	
			Comm.	NR/17157	

Foglio  
**15**  
di 23  
Scala  
1:10000

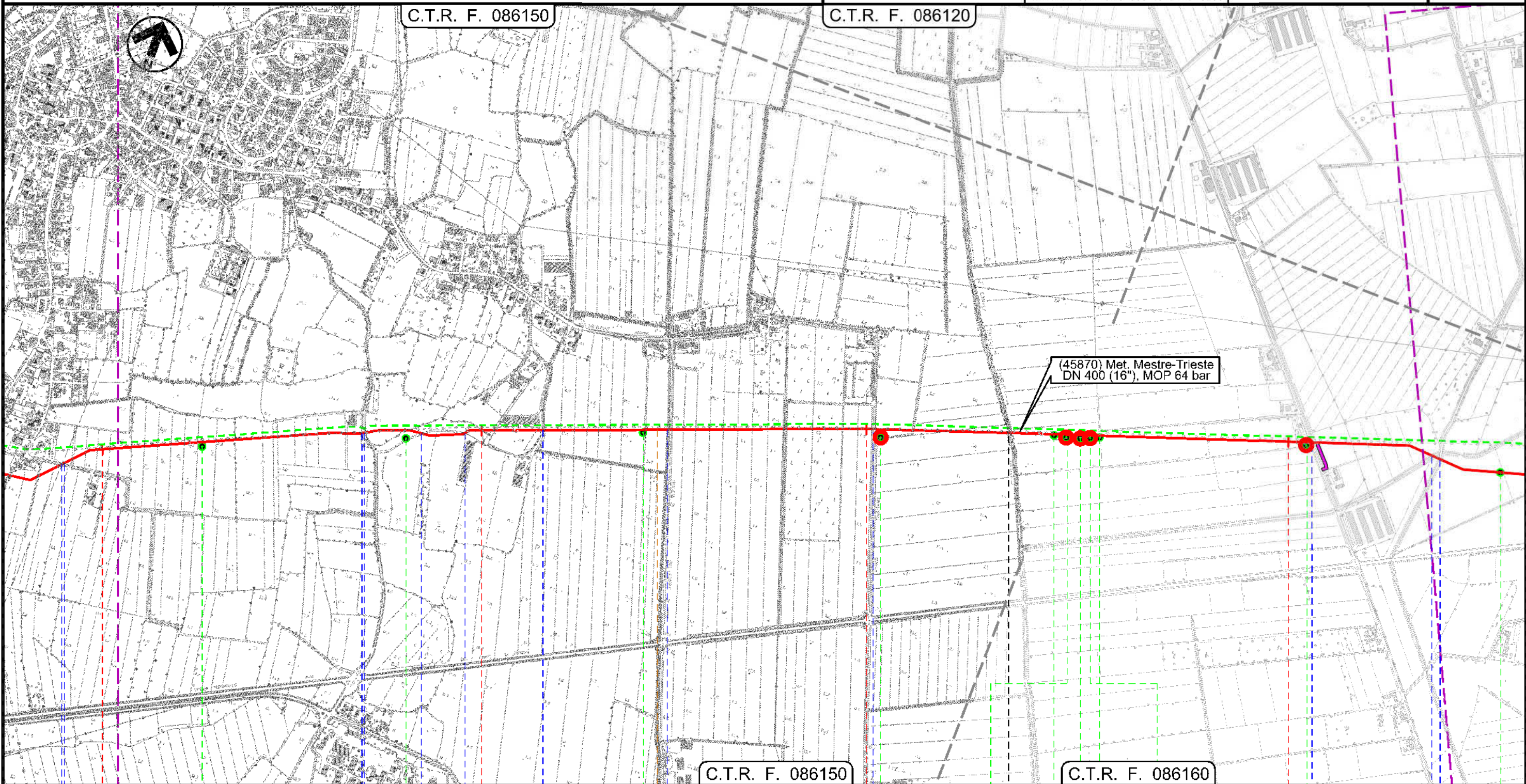

51	52	53	54
CORDOVADO		MORSANO AL TAGLIAMENTO	
PORDENONE		PORDENONE	
via dei Comunali	Via Villunghi	Str. Com.	
Diversivo Lugugnana	Fossato Caserma	Str. Com.	Fosso privato Belvedere
		Via Bevedere	Roggia Belvedere
			P4
		via Belvedere Centro	C.le Taglio Nuovo
			via Pars
			C.le Palù di Villanova
			C.le Palu'
			Roggia Vidimana
		A87C*	A87D*
		A87A*	A87B*
A83	A84	A85	A86 A86*
			A87A87*
			A88A88*
			A89

Il presente disegno è di proprietà aziendale - La Società tutela i propri diritti a termine di legge.



Met. Mestre - Trieste  
tr. Silea - Gonars DN 400 ( 16" ), DP 75 bar

Carta delle Indagini

6	02/07/2021	AGGIORNAMENTO A SEGUITO DI PARERE ARPA FVG DEL 19/03/2021	V. VACCARO	G. VECCHIO	H.D. AIUDI
5	26/03/2021	AGGIORNAMENTO A SEGUITO DI PARERE MATTM N.160 DEL 29/01/2021	J. TONELLI	L. GAUDENZI	H.D. AIUDI
INDICE	DATA	REVISIONI	ELABORATO	VERIFICATO	APPROVATO
			PROGETTISTA 		
Rif. TFM: 011-PJM5-005-10-DT-D-5208			Dis.	10-DT-D-5208	
			Comm.	NR/17157	

Foglio  
**16**  
di 23  
Scala  
1:10000

C.T.R. F. 086120

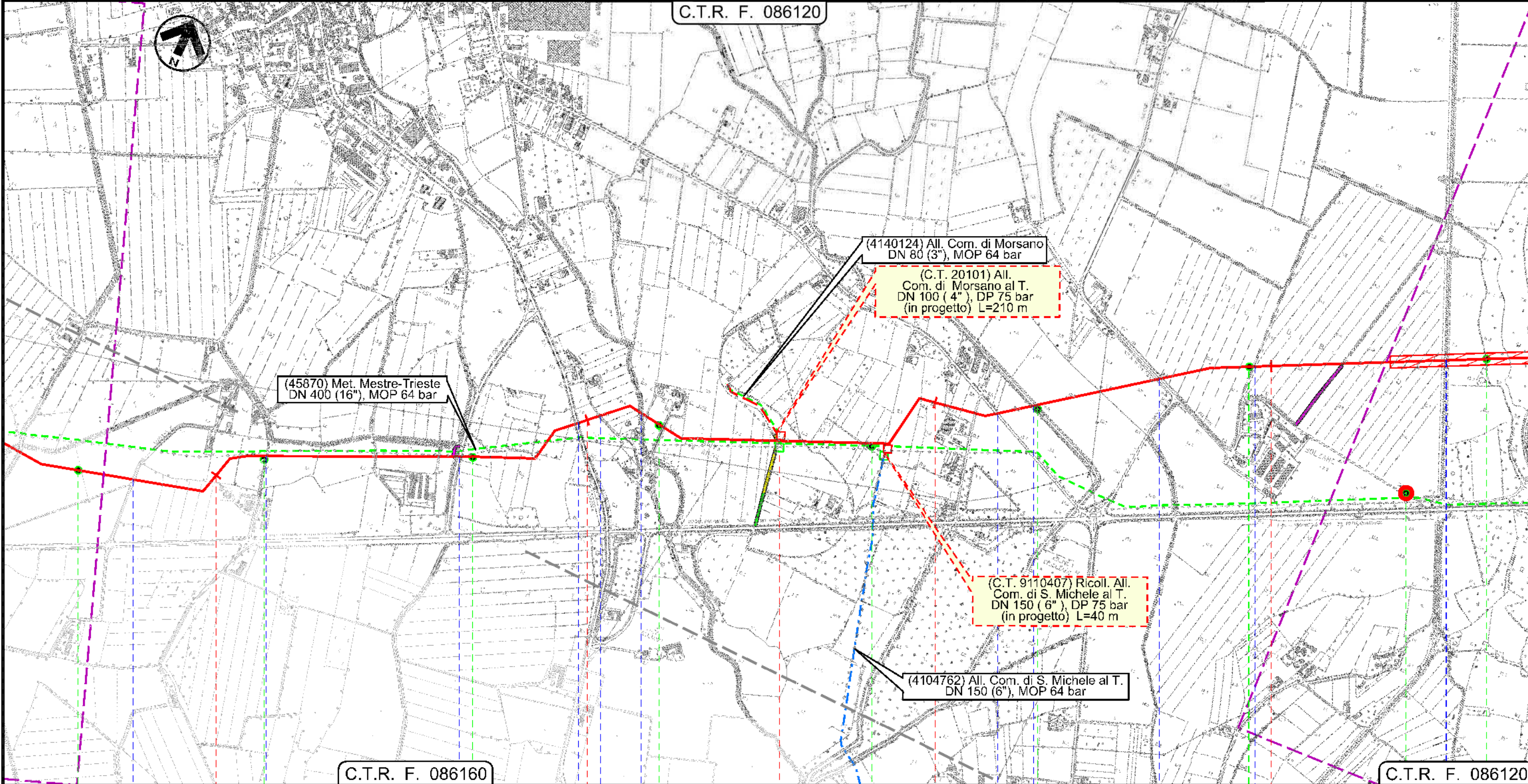

(45870) Met. Mestre-Trieste  
DN 400 (16"), MOP 64 bar

(4140124) All. Com. di Morsano  
DN 80 (3"), MOP 64 bar  
(C.T. 20101) All.  
Com. di Morsano al T.  
DN 100 (4"), DP 75 bar  
(in progetto) L=210 m

(C.T. 9110407) Ricoll. All.  
Com. di S. Michele al T.  
DN 150 (6"), DP 75 bar  
(in progetto) L=40 m

(4104762) All. Com. di S. Michele al T.  
DN 150 (6"), MOP 64 bar

C.T.R. F. 086160

C.T.R. F. 086120

Il presente disegno e' di proprieta' aziendale - La Societa' tutelera' i propri diritti a termine di legge.

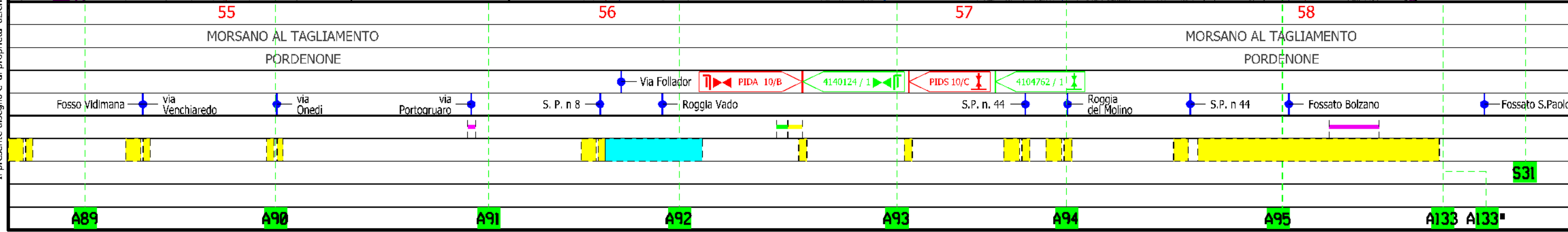



Met. Mestre - Trieste  
tr. Silea - Gonars DN 400 ( 16" ), DP 75 bar

Carta delle Indagini

6	02/07/2021	AGGIORNAMENTO A SEGUITO DI PARERE ARPA FVG DEL 19/03/2021	V. VACCARO	G. VECCHIO	H.D. AIUDI
5	26/03/2021	AGGIORNAMENTO A SEGUITO DI PARERE MATTM N.160 DEL 29/01/2021	J. TONELLI	L. GAUDENZI	H.D. AIUDI
INDICE	DATA	REVISIONI	ELABORATO	VERIFICATO	APPROVATO
			PROGETTISTA  Rif. TFM: 011-PJM5-005-10-DT-D-5208		
			Dis.	10-DT-D-5208	
			Comm.	NR/17157	

Foglio  
**17**  
di 23  
Scala  
1:10000

C.T.R. F. 086120

C.T.R. F. 087090

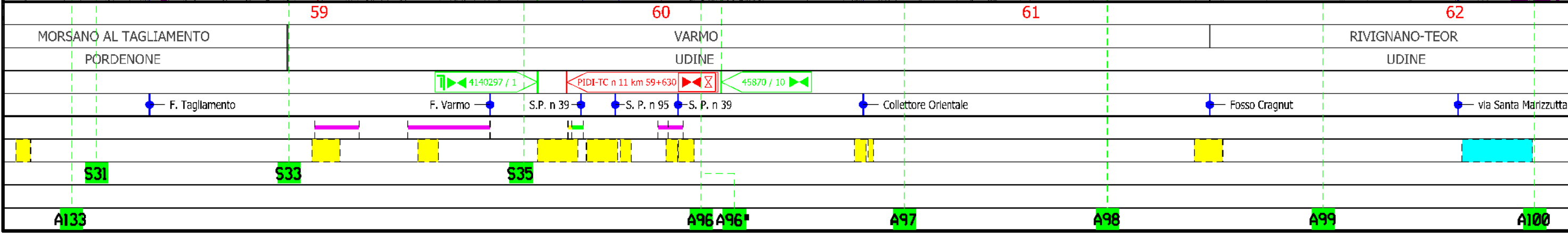
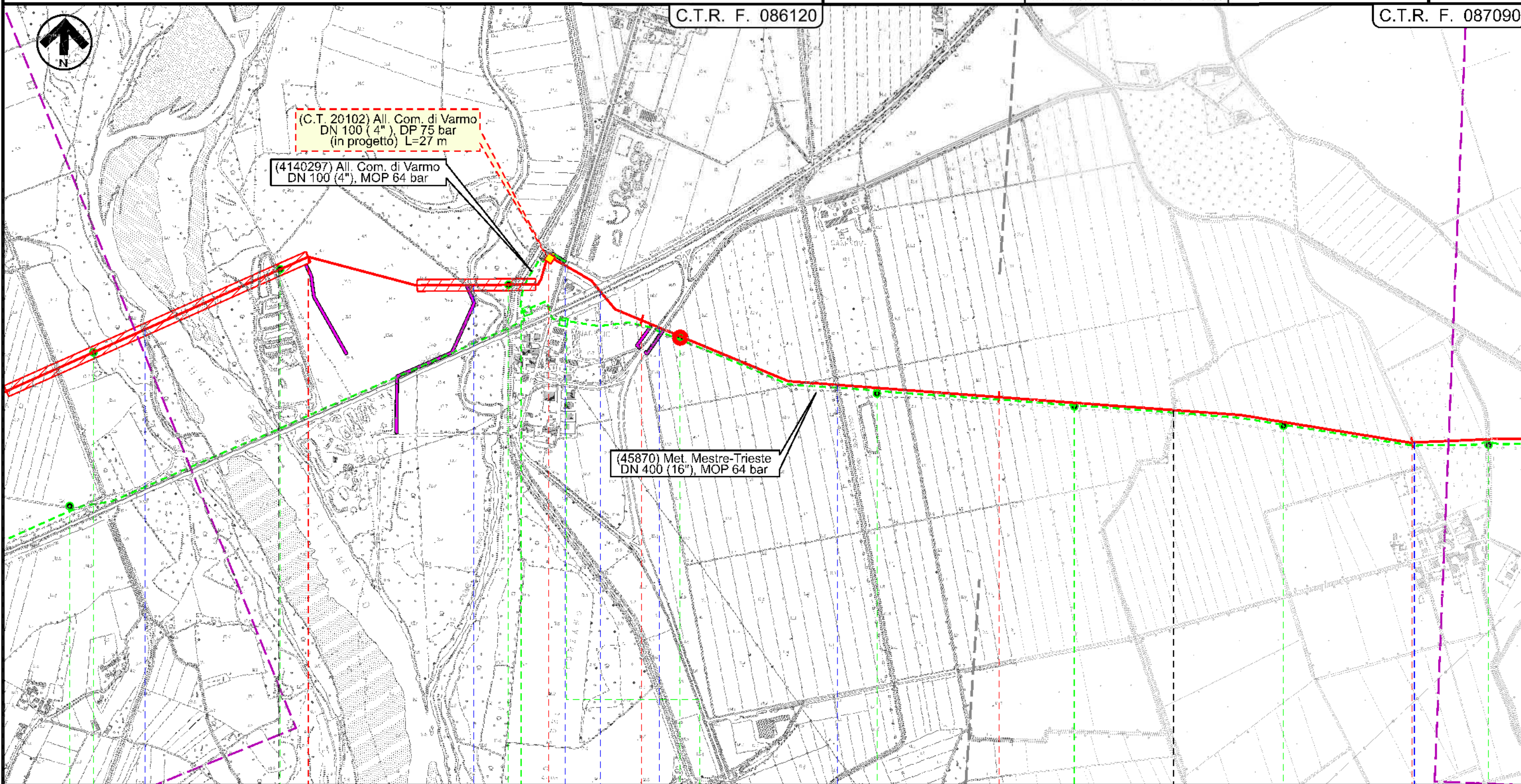

Il presente disegno e' di proprieta' aziendale - La Societa' tutela i propri diritti a termine di legge.



Met. Mestre - Trieste  
tr. Silea - Gonars DN 400 ( 16" ), DP 75 bar

Carta delle Indagini

6	02/07/2021	AGGIORNAMENTO A SEGUITO DI PARERE ARPA FVG DEL 19/03/2021	V. VACCARO	G. VECCHIO	H.D. AIUDI
5	26/03/2021	AGGIORNAMENTO A SEGUITO DI PARERE MATTM N.160 DEL 29/01/2021	J. TONELLI	L. GAUDENZI	H.D. AIUDI
INDICE	DATA	REVISIONI	ELABORATO	VERIFICATO	APPROVATO
			PROGETTISTA 		
			Dis.	10-DT-D-5208	
			Comm.	NR/17157	

Foglio  
**18**  
di 23  
Scala  
1:10000

C.T.R. F. 087090

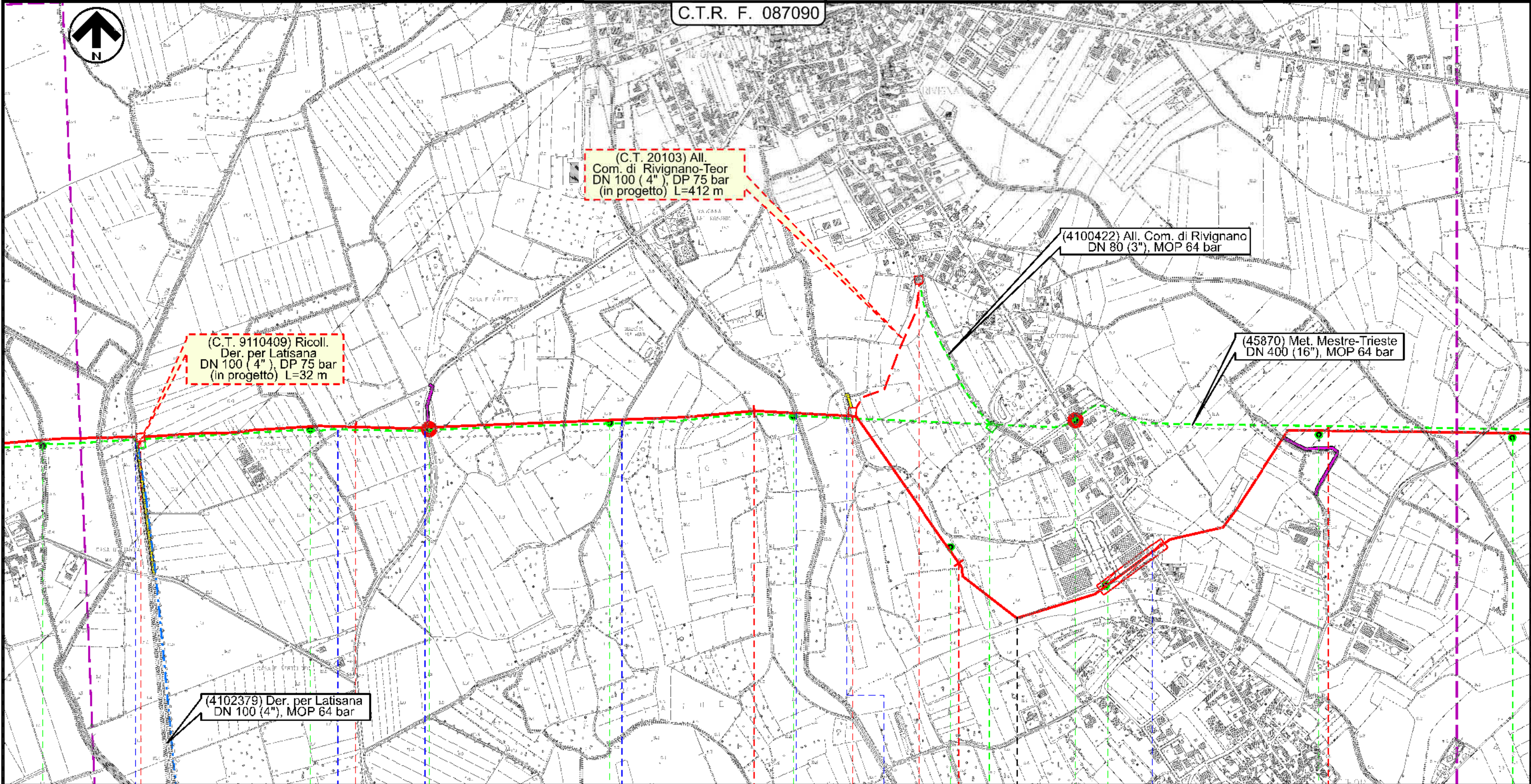

Il presente disegno e' di proprieta' aziendale - La Societa' tutelera' i propri diritti a termine di legge.

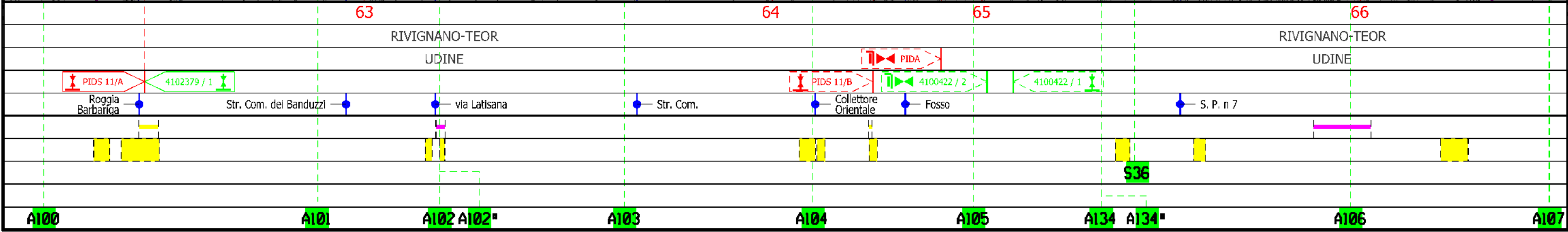



Met. Mestre - Trieste  
tr. Silea - Gonars DN 400 ( 16" ), DP 75 bar

Carta delle Indagini

6	02/07/2021	AGGIORNAMENTO A SEGUITO DI PARERE ARPA FVG DEL 19/03/2021	V. VACCARO	G. VECCHIO	H.D. AIUDI
5	26/03/2021	AGGIORNAMENTO A SEGUITO DI PARERE MATTM N.160 DEL 29/01/2021	J. TONELLI	L. GAUDENZI	H.D. AIUDI
INDICE	DATA	REVISIONI	ELABORATO	VERIFICATO	APPROVATO
			PROGETTISTA 		
			Dis.	10-DT-D-5208	
			Comm.	NR/17157	
			Rif. TFM: 011-PJM5-005-10-DT-D-5208		

Foglio  
**19**  
di 23  
Scala  
1:10000

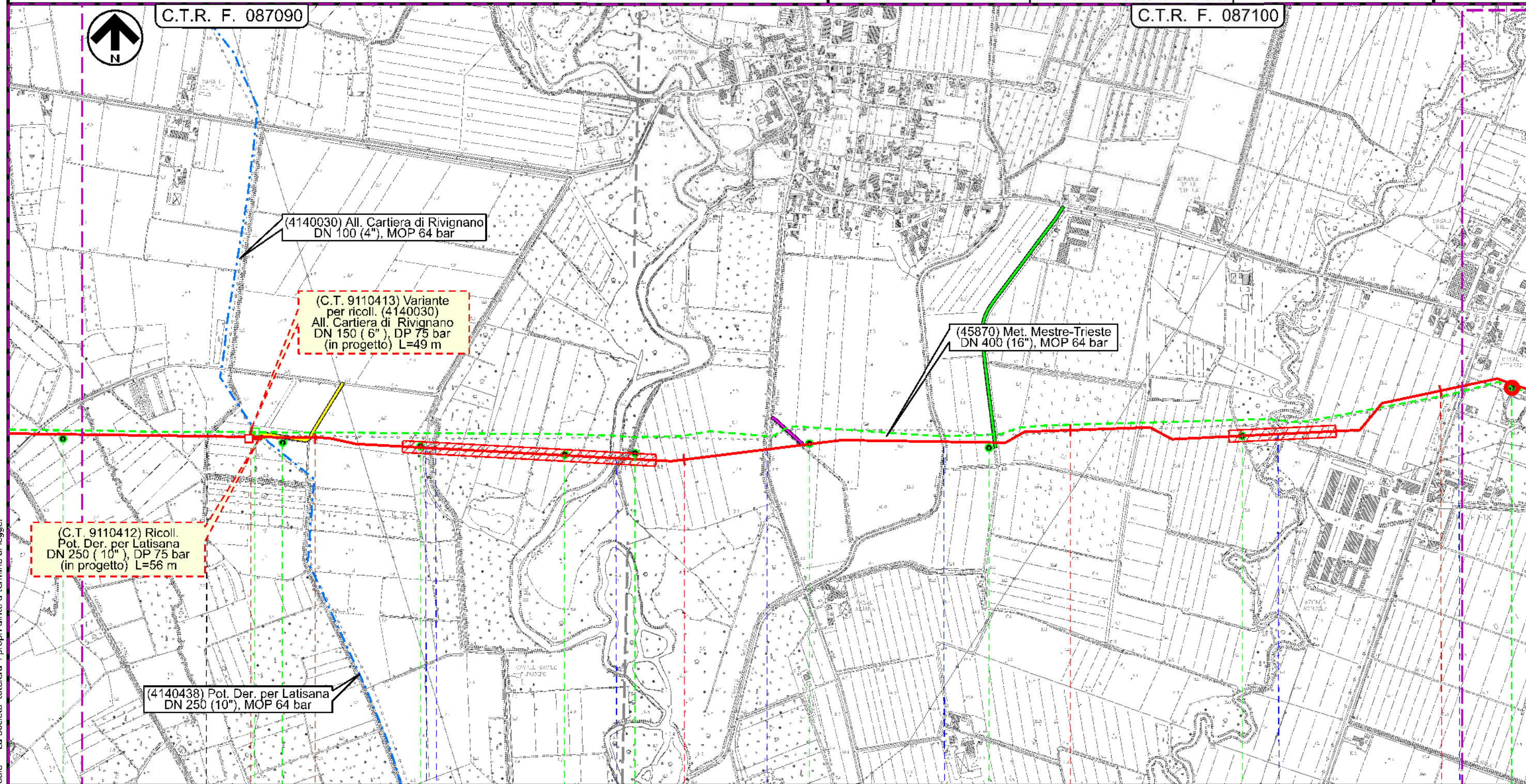

Il presente disegno e' di proprieta' aziendale - La Societa' tutela i propri diritti a termine di legge.

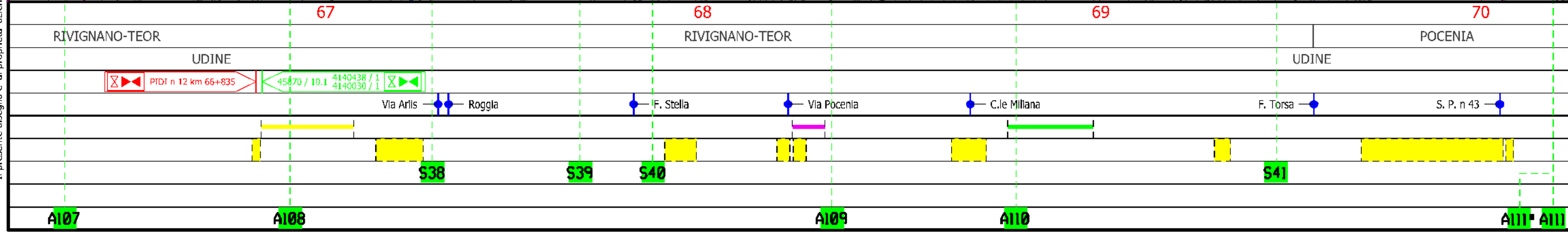



Met. Mestre - Trieste  
tr. Silea - Gonars DN 400 ( 16" ), DP 75 bar

Carta delle Indagini

C.T.R. F. 087100

6	02/07/2021	AGGIORNAMENTO A SEGUITO DI PARERE ARPA FVG DEL 19/03/2021	V. VACCARO	G. VECCHIO	H.D. AIUDI
5	26/03/2021	AGGIORNAMENTO A SEGUITO DI PARERE MATTM N.160 DEL 29/01/2021	J. TONELLI	L. GAUDENZI	H.D. AIUDI
INDICE	DATA	REVISIONI	ELABORATO	VERIFICATO	APPROVATO
			PROGETTISTA  Rif. TFM: 011-PJM5-005-10-DT-D-5208		
			Dis.	10-DT-D-5208	
			Comm.	NR/17157	

Foglio  
**20**  
di 23  
Scala  
1:10000

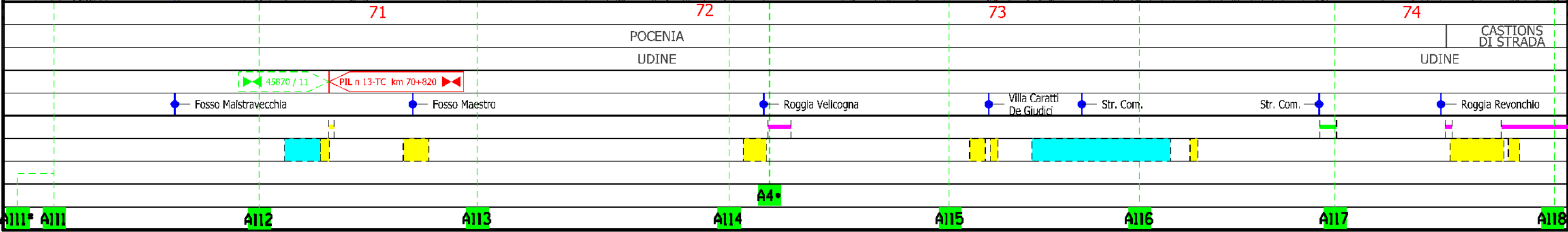
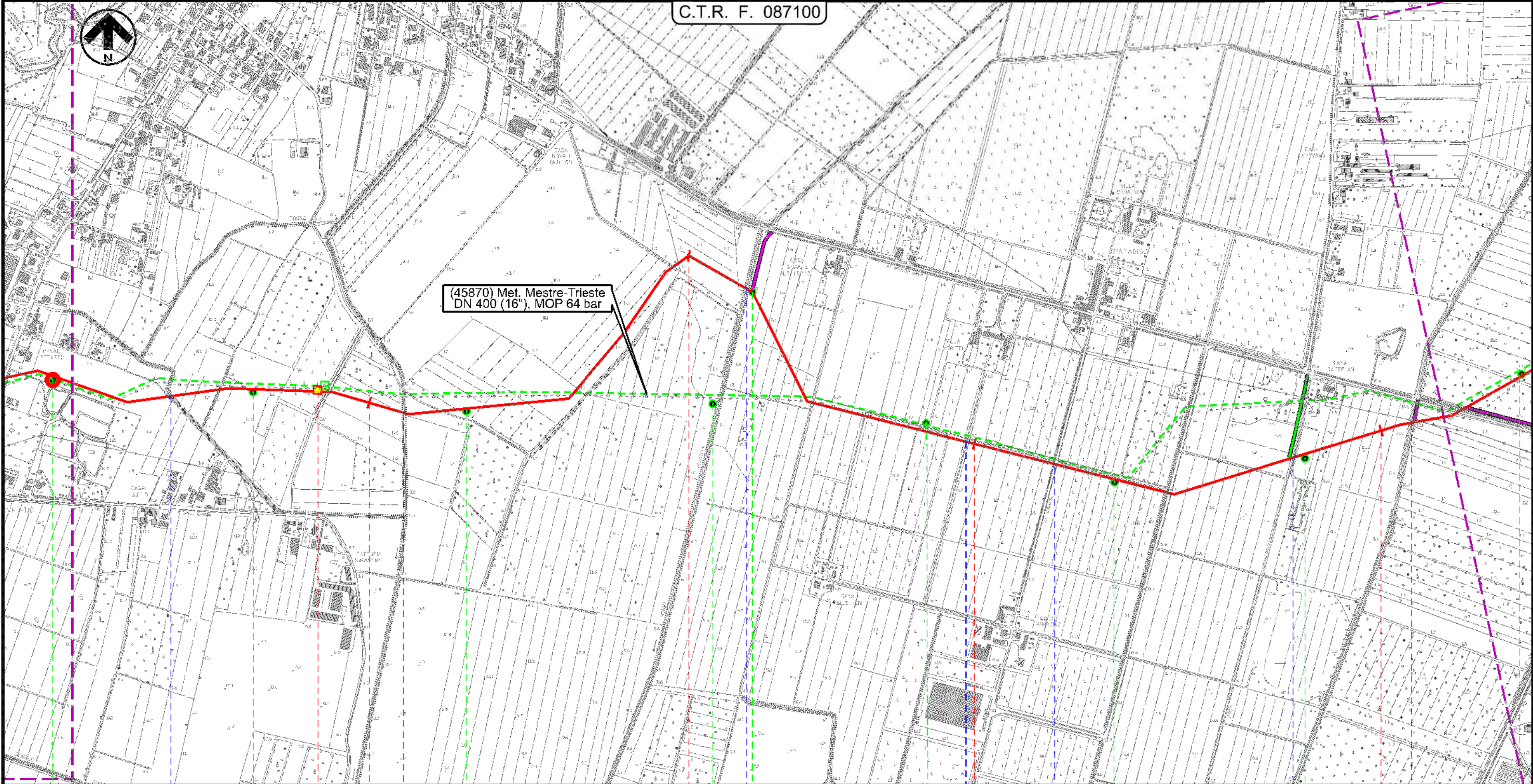

Il presente disegno e' di proprieta' aziendale - La Societa' tutelera' i propri diritti a termine di legge.



Met. Mestre - Trieste  
tr. Silea - Gonars DN 400 ( 16" ), DP 75 bar

Carta delle Indagini

6	02/07/2021	AGGIORNAMENTO A SEGUITO DI PARERE ARPA FVG DEL 19/03/2021	V. VACCARO	G. VECCHIO	H.D. AIUDI
5	26/03/2021	AGGIORNAMENTO A SEGUITO DI PARERE MATTM N.160 DEL 29/01/2021	J. TONELLI	L. GAUDENZI	H.D. AIUDI
INDICE	DATA	REVISIONI	ELABORATO	VERIFICATO	APPROVATO
			PROGETTISTA 		
			Dis.	10-DT-D-5208	
			Comm.	NR/17157	
Rif. TFM: 011-PJM5-005-10-DT-D-5208					

Foglio  
**21**  
di 23  
Scala  
1:10000

C.T.R. F. 087100

C.T.R. F. 087110

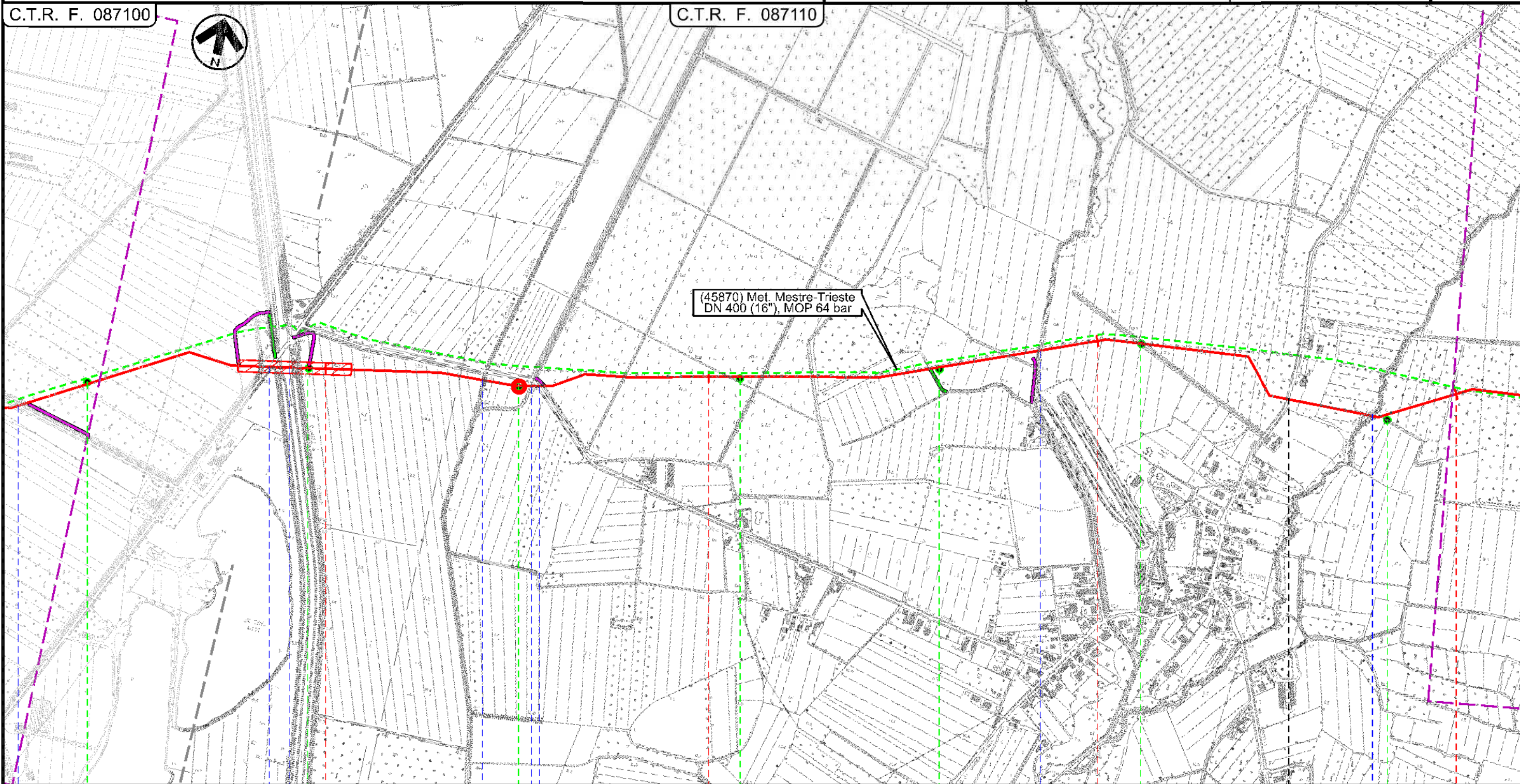

75		76		77		78	
CASTIONS DI STRADA				PORPETTO			
UDINE							
● S.P. n.87	● S. R. n. 353	● C.le Cormor	● Roggia Zellina	● Via Vittoria	● Roggia Selva	● Roggia Coronolizza	● Via Aldo Moro
S44							
A118	A119	A119*	A120	A121	A122	A123	

Il presente disegno e' di proprieta' aziendale - La Societa' tutelera' i propri diritti a termine di legge.



Met. Mestre - Trieste  
tr. Silea - Gonars DN 400 ( 16" ), DP 75 bar

Carta delle Indagini

6	02/07/2021	AGGIORNAMENTO A SEGUITO DI PARERE ARPA FVG DEL 19/03/2021	V. VACCARO	G. VECCHIO	H.D. AIUDI
5	26/03/2021	AGGIORNAMENTO A SEGUITO DI PARERE MATTM N.160 DEL 29/01/2021	J. TONELLI	L. GAUDENZI	H.D. AIUDI
INDICE	DATA	REVISIONI	ELABORATO	VERIFICATO	APPROVATO
PROGETTISTA			Dis.	10-DT-D-5208	
 			Comm.	NR/17157	
Rif. TFM: 011-PJM5-005-10-DT-D-5208			Scala: 1:10000		

Foglio  
**22**  
di 23  
Scala  
1:10000

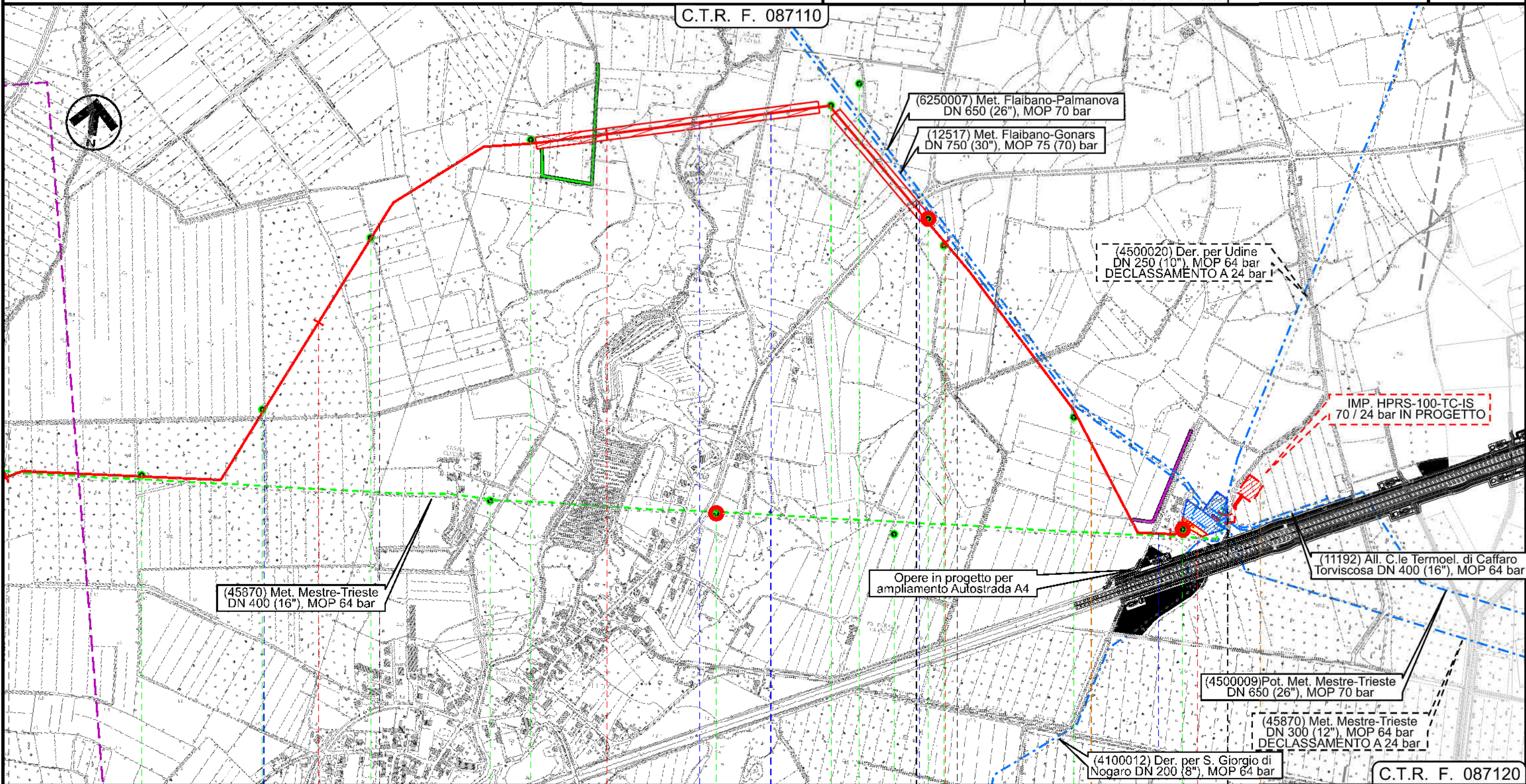

C.T.R. F. 087110

C.T.R. F. 087120

79	80	81	82+095
PORPETTO	GONARS	PORPETTO	GONARS
UDINE			
Via Casali Cecchini		F. Corno	Via Molini
		S.P. n.80	Fosso
Staz. L/R pig km 82+095		45870 / 11.1	
A124	A135	A136 A136*	A128 A128*
A5*	SIG	A7*	
A6*		S2G	
		S4G S4G*	
		A126	

















Il presente disegno e' di proprieta' aziendale - La Societa' tutelera' i propri diritti a termine di legge.



6	02/07/2021	AGGIORNAMENTO A SEGUITO DI PARERE ARPA FVG DEL 19/03/2021	V. VACCARO	G. VECCHIO	H.D.AIUDI
5	26/03/2021	AGGIORNAMENTO A SEGUITO DI PARERE MATTM N.160 DEL 29/01/2021	J.TONELLI	L.GAUDENZI	H.D.AIUDI
INDICE	DATA	REVISIONI	ELABORATO	VERIFICATO	APPROVATO
			PROGETTISTA  Rif.TFM: 011-PJM5-005-10-DT-D-5208		
			Dis.	10-DT-D-5208	
			Comm.	NR/17157	

LEGENDA









SIMBOLOGIA CARTOGRAFICA





	Metanodotto in progetto		Altre condotte di terzi
	Altro Metanodotto in progetto		Gallerie, Tunnel, Mini-Microtunnel, Raise Boring e T.O.C.
	Metanodotti in esercizio		Impianti di linea in progetto
	Metanodotti da porre fuori esercizio e recuperare		Impianti di linea su rete in esercizio
	Metanodotto di altro progetto		Impianti di linea da porre fuori esercizio e recuperare
	Aree impianti stacco-terminale in progetto		Strade di accesso provvisorio
	Aree impianti stacco-terminale esistenti		Strada di accesso all'impianto
	Aree impianti di altro progetto		Adeguamento strade esistenti
			Limite sovrapposizione fogli

SIMBOLOGIA GEOLOGICA

-  Sondaggio ambientale
-  Sondaggio ambientale effettuato in seguito a parere ARPA FVG del 19/03/2021

SIMBOLOGIA MECCANICA

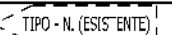
-  Punto di intercettazione di linea (P.I.L.)
-  Punto di intercettazione di derivazione importante (P.I.D.I.)
-  Punto di intercettazione di derivazione semplice con stacco da P.I.L. (P.I.D.S.)
-  Punto di intercettazione e derivazione semplice con stacco da Linea (P.I.D.S.)
-  Punto di intercettazione con discaggio di allacciamento (P.I.D.A.)
-  Punto predisposto per il discaggio di allacciamento (P.P.D.A.)
-  Punto di sezionamento elettrico terminale (P.S.E.T.)
-  Stazione predisposta per lancio e ricevimento PIG
-  Impianto di riduzione/ regolazione della pressione

Progressiva chilometrica	N.			
Comuni				
Province				
Impianti in progetto	 TIPO - N. - Progr. km (IN PROGETTO)	 TIPO - N. (IN PROGETTO)	 TIPO - N. (ESISTENTE)	 TIPO - N. (DA DISMETTERE)
Attraversamenti	TIPOLOGIA ATTRAVERSATA (SS n. #, corso d'acqua, ferrovie, ecc.)			
Strade - Piste - Depositi provv. - Piazzole	ACCESSO IMPIANTI	ADEGUAMENTI STRADE	STRADE PROVVISORIE	DEPOSITI TEMPORANEI
Fascia di lavoro	ALLARGATA	RIDOTTA		
Campioni da sondaggio geognostico	Sx	x: numero del sondaggio geognostico in corrispondenza di una Trenchless		
Sondaggio ambientale	Ax	x: numero del sondaggio superficiale		
Sondaggio ambientale	Ax*	x: numero del sondaggio superficiale * : campagna integrativa 2019		