

REGIONE CAMPANIA
PROVINCIA DI AVELLINO

Comune:
Ariano Irpino

Località "Mezzana Forte - Corsaro - Costa Vaccara"

**ADEGUAMENTO TECNICO DEL PROGETTO DELL'IMPIANTO EOLICO
AUTORIZZATO CON D.D. 34/2011, D.D. 368/2013, D.D. 114/2018 E
D.D. 115/2018 - 15 AEROGENERATORI**

Sezione 2:

STUDIO DI INSERIMENTO URBANISTICO E VINCOLISTICO

Titolo elaborato:

2.2 - INQUADRAMENTO RISPETTO AL PFVR

N. Elaborato: **2.2**

Scala: 1:200.000

Committente

C.E.A. S.r.l.

sede Via Leonardo da Vinci 15,
Bolzano (BZ)
P.IVA. 02460110642

Progettazione



sede legale e operativa

San Giorgio Del Sannio (BN) via de Gasperi 61

sede operativa

Lucera (FG) via Alfonso la Cava 114

P.IVA 01465940623

Azienda con sistema gestione qualità Certificato N. 50 100 11873



Progettista

Dott. Ing. Domenico Antonio NUZZOLO



Rev.	Data	Elaborazione	Approvazione	Emissione	DESCRIZIONE
00	LUGLIO 2021	PR sigla	PM sigla	DN sigla	Emissione Elaborato
Nome File sorgente		ARI_PV_22.2_CA.dwg	Nome file stampa	ARI_PV_22.2_CA.pdf	Formato di stampa A4 - A3

INDICE

TAV.2.2.1 - PFVR - AREE ENTRO CUI SONO PRESENTI HABITAT IMPORTANTI

TAV.2.2.2 - PFVR - AREE IMPORTANTI PER LA MIGRAZIONE DEGLI UCCELLI

TAV.2.2.3 - PFVR - OASI DI PROTEZIONE DELLA FAUNA

TAV.2.2.4 - PFVR - VALICHI MONTANI INTERESSATI DA ROTTE MIGRATORIE

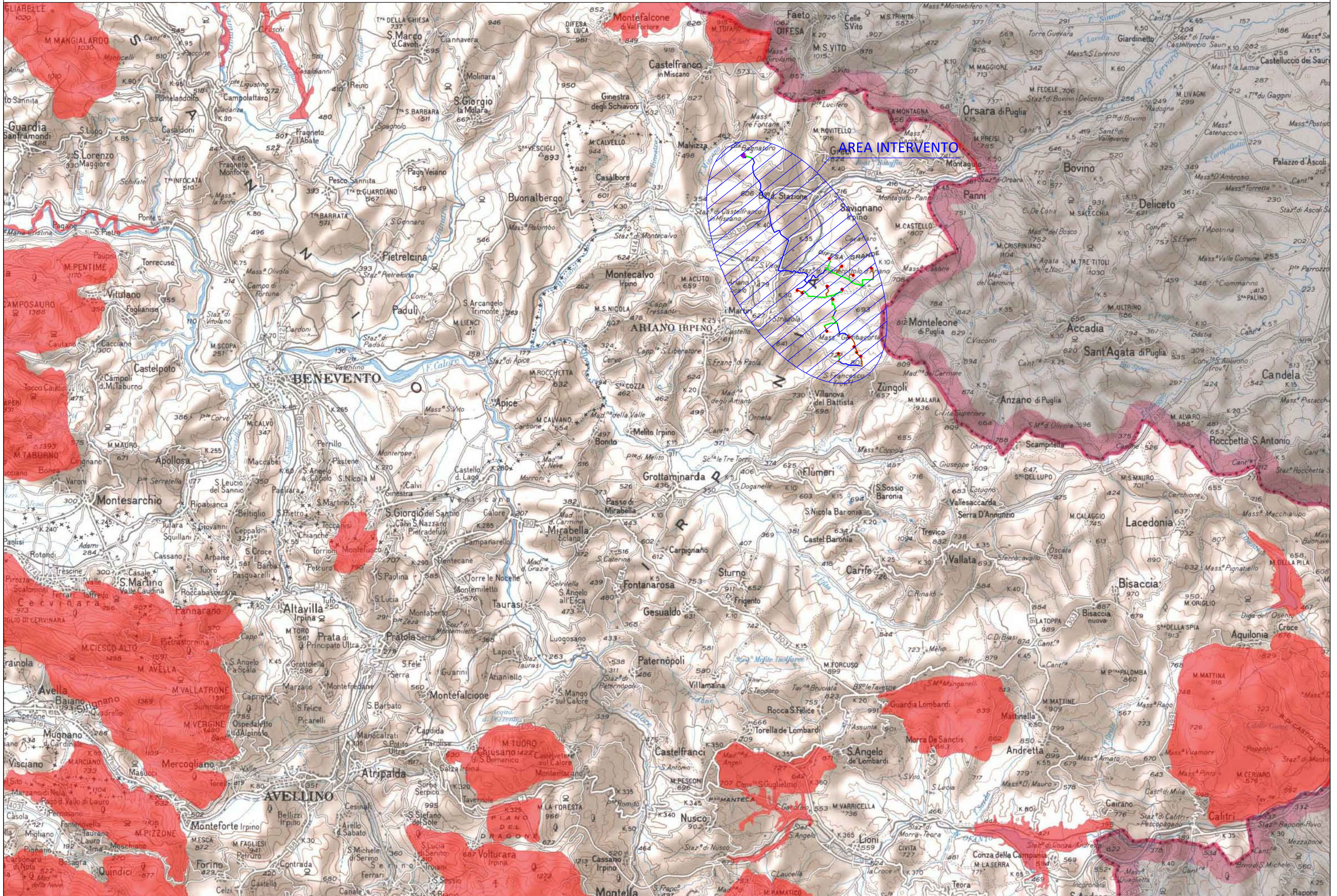

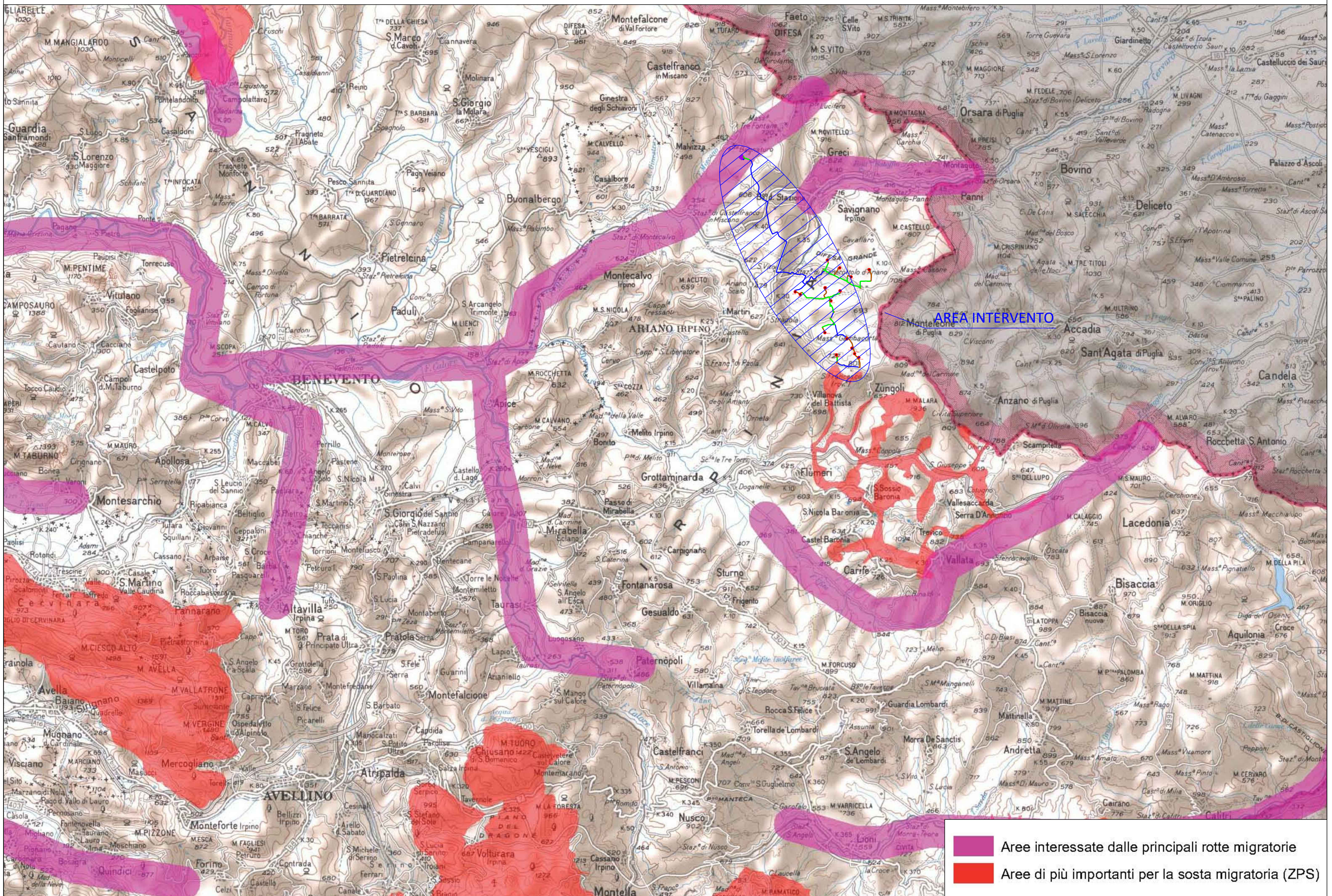

- Aree interessate dalle principali rotte migratorie
- Aree di più importanti per la sosta migratoria (ZPS)

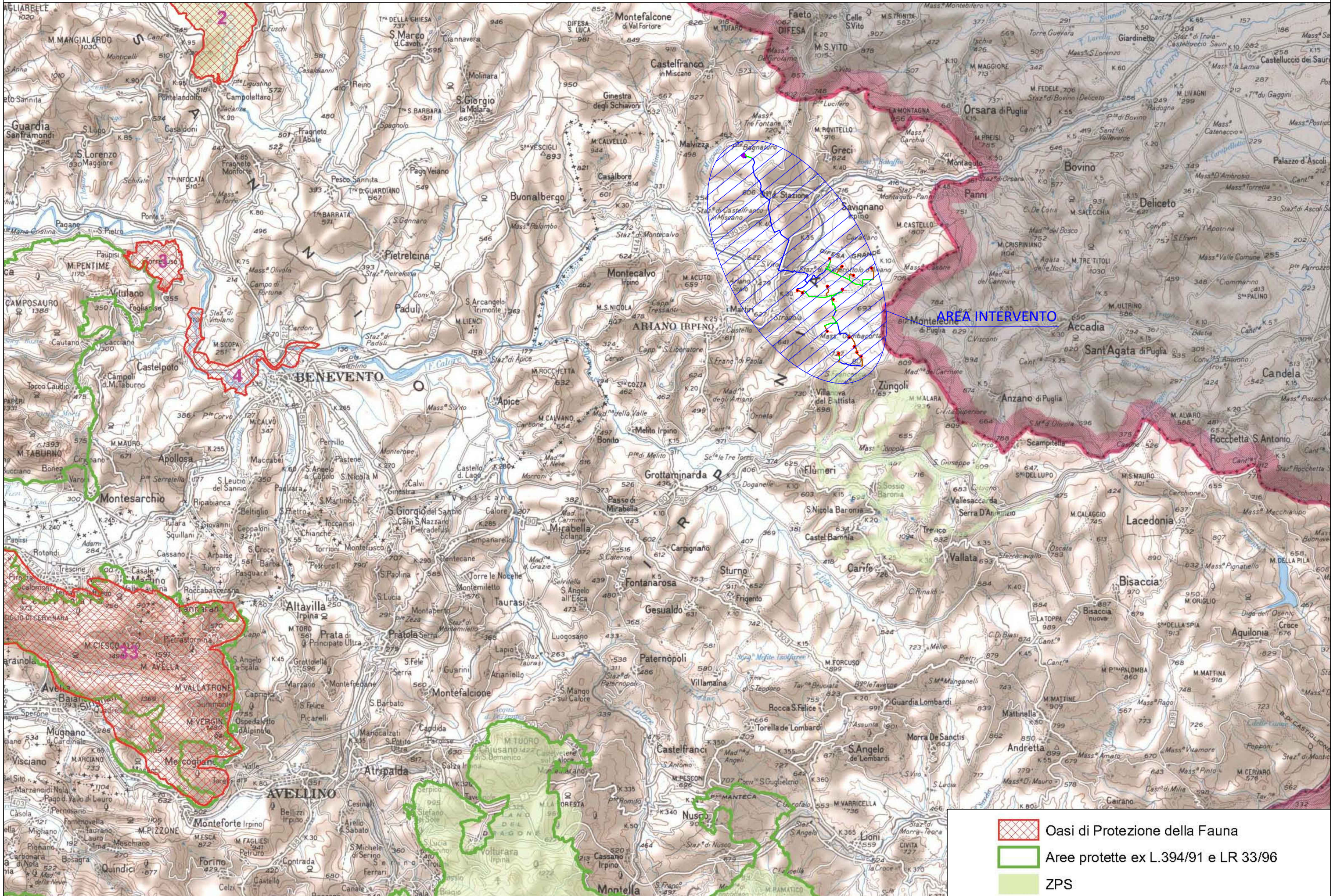

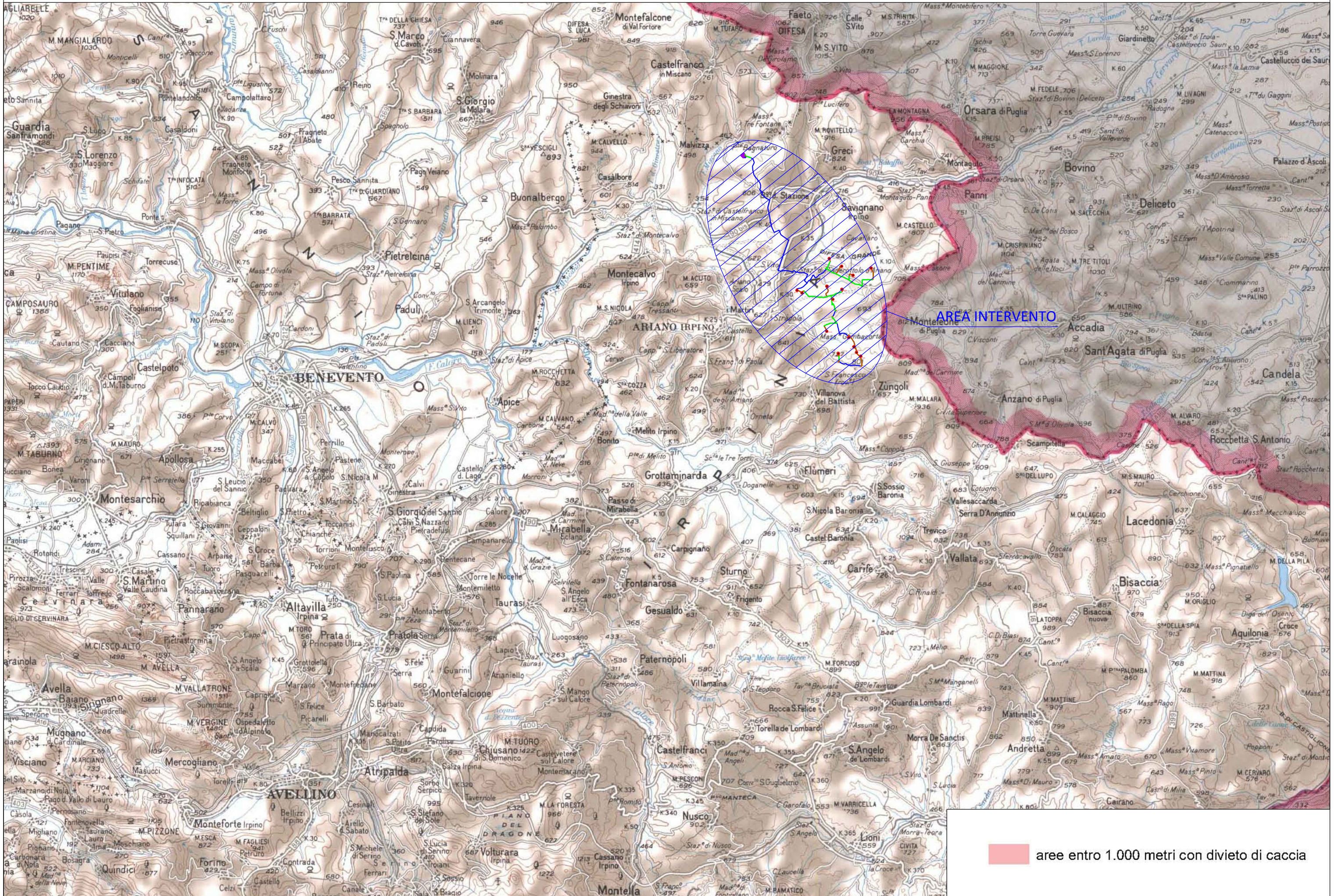

aree entro 1.000 metri con divieto di caccia