

INQUADRAMENTO RISPETTO AL PAI AdB DELLA PUGLIA - RISCHIO GEOMORFOLOGICO

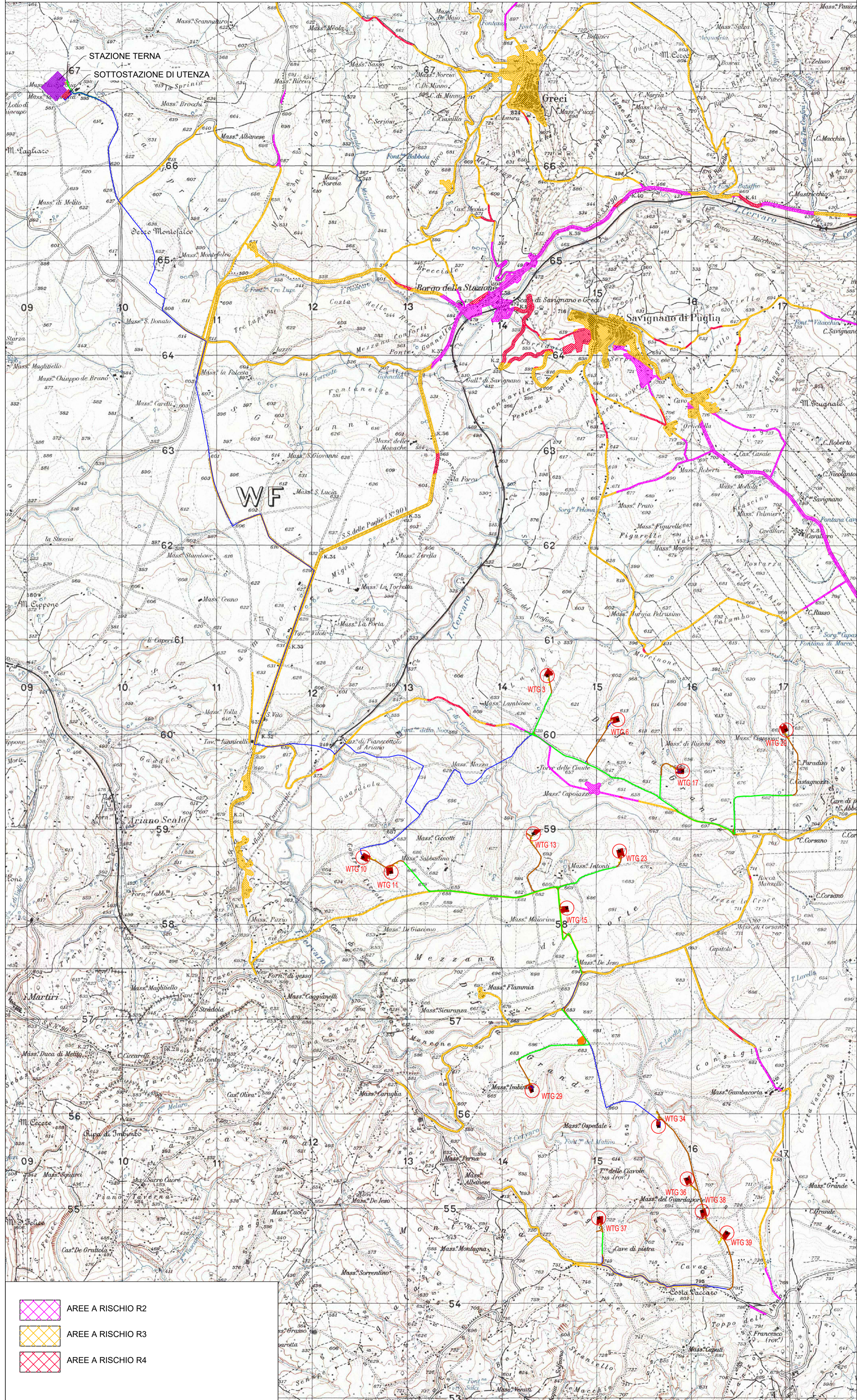

- AREE A RISCHIO R2
- AREE A RISCHIO R3
- AREE A RISCHIO R4

INQUADRAMENTO RISPETTO AL PAI AdB DELLA PUGLIA - PERICOLOSITA' GEOMORFOLOGICA

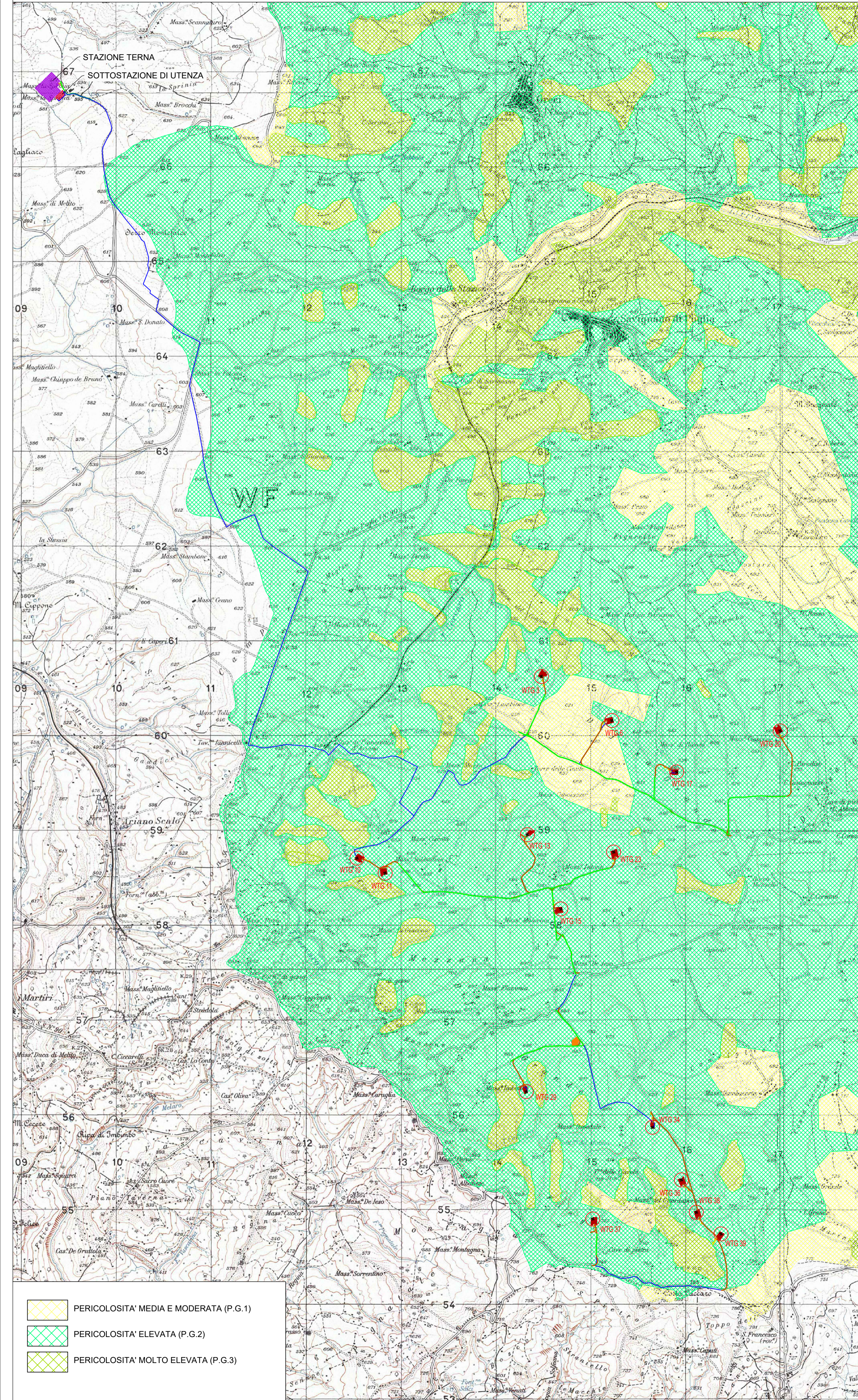

- PERICOLOSITA' MEDIA E MODERATA (P.G.1)
- PERICOLOSITA' ELEVATA (P.G.2)
- PERICOLOSITA' MOLTO ELEVATA (P.G.3)

Legenda Opere di Progetto

- Aerogeneratori di progetto
- Viabilità di progetto
- Piazzola di montaggio
- Viabilità esistente da adeguare
- Piazzola di stoccaggio
- Cavidotto interrato MT
- Piazzola temporanea per montaggio gru
- Area di cantiere

REGIONE CAMPANIA
PROVINCIA DI AVELLINO

Comune:
Ariano Irpino
Località "Mezzana Forte - Corsaro - Costa Vaccara"

ADEGUAMENTO TECNICO DEL PROGETTO DELL'IMPIANTO EOLICO
AUTORIZZATO CON D.D. 34/2011, D.D. 368/2013, D.D. 114/2018 E
D.D. 115/2018 - 15 AEROGENERATORI

Sezione 2:
STUDIO DI INSERIMENTO URBANISTICO E VINCOLISTICO

Titolo elaborato:
2.4.2 - INQUADRAMENTO RISPETTO AL PAI - AUTORITA' DI BACINO DELLA PUGLIA
N. Elaborato: 2.4.2 Scala: 1:25.000

Committente **C.E.A. S.r.l.** Progettazione **TENPROJECT**

sede Via Leonardo da Vinci 15, Bolzano (BZ) P.IVA. 02660110642 sede legale e operativa San Giorgio Del Sannio (BN) via de Gasperi 61 sede operativa Lucera (FG) via Alfonso la Cava 114 P.IVA. 01460500623 Azienda con sistema gestione qualità Certificato N. 50 100 11873

Progettista **Dott. Ing. Domenico Antonio NUZZOLO**

Rev.	Data	Elaborazione	Approvazione	Emissione	DESCRIZIONE
00	LUGLIO 2021	PR	PM	DN	Emissione Elaborato
		sigla	sigla	sigla	

Nome File sorgente: ARI_PV_22.4_1.2.4.2_CA.dwg Nome file stampa: ARI_PV_22.4_2_CA.pdf Formato di stampa: 940 x 610