

**AREA DI CANTIERE 3**

**FASE a**  
Viene cantierizzazione l'area con la realizzazione delle piste di cantiere e di servizio.  
Viene realizzato il Campo Operativo n.2.  
In questa fase la viabilità attuale che viene mantenuta. Prima di realizzare il corpo stradale verrà realizzato un muro in cls alla sinistra dell'asse di progetto tra le progressive 2+761,00 e 2+845,00.

**FASE b**  
Viene realizzata la prima parte di rotondella di connessione tra S.P.485 e il nuovo asse di progetto. La viabilità sulla S.P.485 rimane inalterata.

**FASE c**  
Viene realizzata la seconda parte di rotondella di connessione tra S.P.485 e il nuovo asse di progetto. La viabilità sulla S.P.485 viene deviata sulla parte di rotondella già realizzata.

**FASE d**  
Vengono completate le viabilità secondarie che verranno utilizzate sia come piste di cantiere che come accesso alle proprietà previa definizione di regole sulla sicurezza.

**FASE e**  
Viene realizzata la viabilità provvisoria della strada comunale di Corneto in prossimità della futura rotondella Corneto.  
Viene realizzato il corpo stradale a sud della rotondella Corneto, dalla Progr. 1+362,020 alla Progr. 2+040,00 circa.  
Viene realizzato il corpo stradale a nord della rotondella Corneto, dalla Progr. 2+400,00, alla Progr. 2+982,50 circa.

Al termine di questa fase vengono chiuse le vecchie viabilità interpoderali mentre per l'accesso alle proprietà ed ai terreni si utilizzano le nuove viabilità secondarie.

**FASE f**  
Viene completata la rotondella Corneto e la viabilità afferente a nord e sud.  
Vengono chiuse le vecchie viabilità interpoderali e vengono utilizzate per l'accesso alle proprietà ed ai terreni le nuove viabilità secondarie.

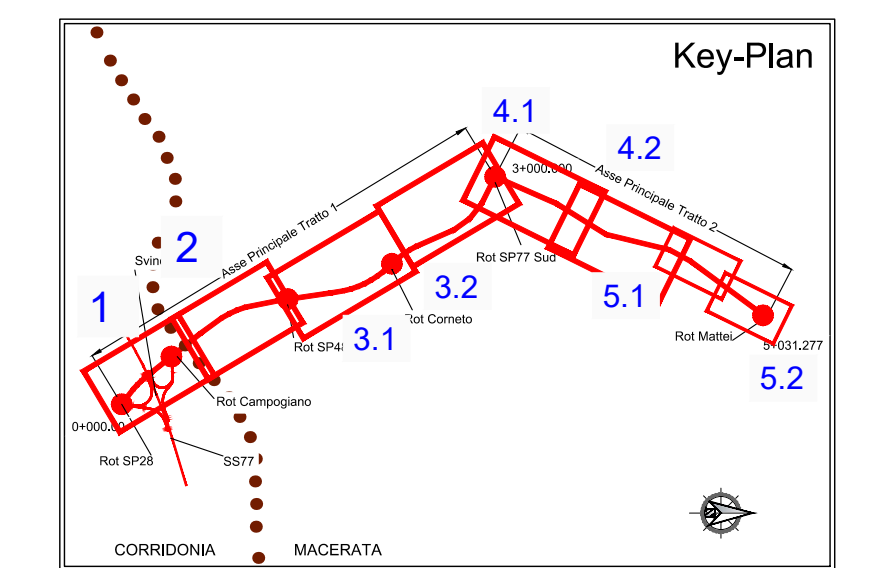

La cantierizzazione riguarderà 5 macrozone, come indicato nel Key Plan.

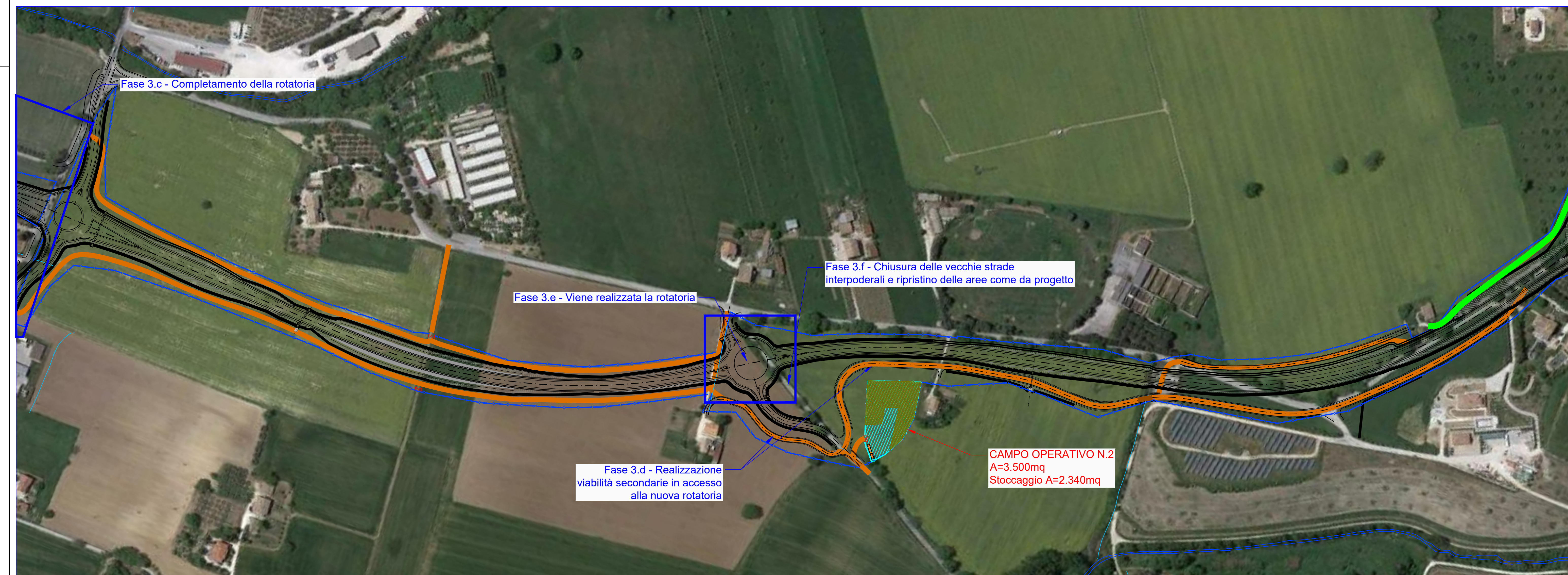

**ASSE VIARIO MARCHE - UMBRIA E QUADRILATERO DI PENETRAZIONE INTERNA**  
Sublotto 2.2: Intervalliva Macerata - allaccio funzionale della SS77 alla città di Macerata alle località "La Pieve" e "Mattei"

**PROGETTO DEFINITIVO**

<p><b>IL GEOLOGO</b> Dott. Geol. Salvatore Marino Ordine dei geologi della Regione Lazio n. 1069</p>	<p><b>I PROGETTISTI SPECIALISTI</b> Ing. Ambrogio Signorini Ordine Ingegneri Provincia di Roma n. A35111</p>	<p><b>PROGETTAZIONE ATI:</b> (Mandatario) <b>GPI INGEGNERIA</b> GESTIONE PROGETTI INGEGNERIA s.r.l.</p>	
<p><b>COORDINATORE PER LA SICUREZZA IN FASE DI PROGETTAZIONE</b> Ing. Valerio Guidobaldi Ordine Ingegneri Provincia di Roma n. A30025</p>	<p>Ing. Moreno Parfili Ordine Ingegneri Provincia di Perugia n. A2657</p>	<p>(Mandatario) <b>cooperprogetti</b></p>	<p>(Mandatario) <b>engeko</b></p>
<p><b>VISTO IL RESPONSABILE DEL PROCEDIMENTO</b> Ing. Igino Farretti</p>	<p>Ing. Giuseppe Resto Ordine Ingegneri Provincia di Roma n. 20629</p>	<p>(Mandatario) <b>AIM</b></p>	<p><b>IL PROGETTISTA E RESPONSABILE DELL'INTEGRAZIONE DELLE PRESTAZIONI SPECIALISTICHE (DPR/207/20 ART. 15 COMMA 2)</b> Dott. Ing. GIORGIO GUIDOBALDI Ordine Ingegneri Provincia di Roma n. 20640/30</p>

**FASE DI COSTRUZIONE E CANTIERIZZAZIONE**  
Area di cantiere 1  
Descrizione sintetica delle fasi

CODICE PROGETTO	LOTTO	STATO	SETTORE	NOME FILE	MES	DISCIPLINA	TIPO DOC.	N° PROGRESS.	REVISIONE	SCALA																		
LO703	MC	D	P	LO703.MC.D.P.GENER.03.CAN.FSE.007.B					B	1:2.000																		
<table border="1" style="width: 100%; border-collapse: collapse;"> <tr> <th>REV.</th> <th>DESCRIZIONE</th> <th>DATA</th> <th>REDATTO</th> <th>VERIFICATO</th> <th>APPROVATO</th> </tr> <tr> <td>A</td> <td>Revisione a seguito alle istruttorie Prot. QM 0002937</td> <td>Nov. 2020</td> <td>Ferraro</td> <td>Muller</td> <td>Guiducci</td> </tr> <tr> <td>B</td> <td>Emissione a seguito alle istruttorie Prot. QM 0002937</td> <td>Ott. 2020</td> <td>Ferraro</td> <td>Muller</td> <td>Guiducci</td> </tr> </table>											REV.	DESCRIZIONE	DATA	REDATTO	VERIFICATO	APPROVATO	A	Revisione a seguito alle istruttorie Prot. QM 0002937	Nov. 2020	Ferraro	Muller	Guiducci	B	Emissione a seguito alle istruttorie Prot. QM 0002937	Ott. 2020	Ferraro	Muller	Guiducci
REV.	DESCRIZIONE	DATA	REDATTO	VERIFICATO	APPROVATO																							
A	Revisione a seguito alle istruttorie Prot. QM 0002937	Nov. 2020	Ferraro	Muller	Guiducci																							
B	Emissione a seguito alle istruttorie Prot. QM 0002937	Ott. 2020	Ferraro	Muller	Guiducci																							