DATI TECNICI FUNZIONALI

INERBIMENTI [numero scheda di dettaglio Allegato 1]

RIMBOSCHIMENTO CON PIANTAGIONE DIFFUSA [numero s. di d. All. 2]

IMPIANTI FUORI TERRA [numero scheda di dettaglio Allegato 4]

PIANO DI MONITORAGGIO AMBIENTALE (PMA)

RETE NATURA 2000

CONFINI AMMINISTRATIVI

DATI CARATTERISTICI

DATI DI COSTRUZIONE

PRESSIONE MASSIMA DI ESERCIZIO (MOP) 64.0 bar

DIAMETRO PREVALENTE = 150.0 (DN)

RIVESTIMENTO GIUNTI DI SALDATURA

Fasce Termorestringenti

DATI GENERALI

DN 150 SP 7.1 [UNI-EN] 2768.00 m

LUNGHEZZA TOTALE IMPIANTO 2768.00 m.

FASE EMISSIONE PER APPALTO

PLANIMETRIA 1:2000

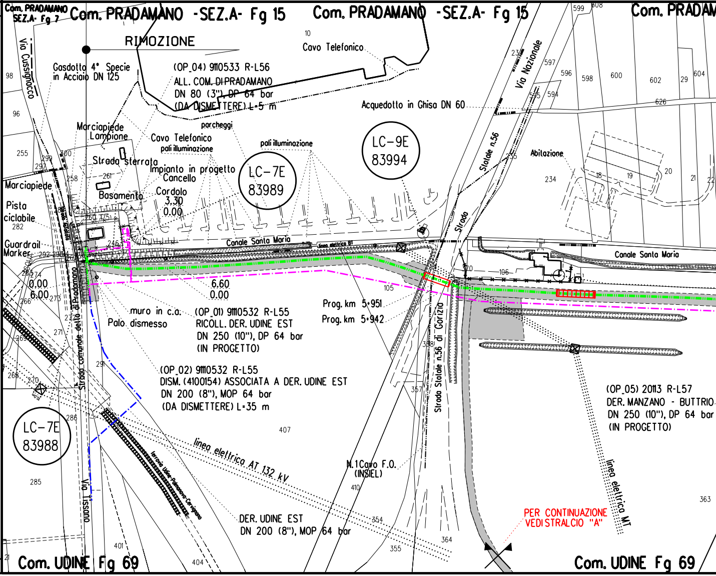
Com. PRADAMANO SEZ.A- Fg 7
Com. PRADAMANO -SEZ.A- Fg 15
Com. PRADAMANO -SEZ.A- Fg 15
Com. PRADAM
RIMOZIONE
Via Cussignacco
Gasdotto 4° Specie in Acciaio DN 125
(OP_04) 9110533 R-L56
ALL. COM. DI PRADAMANO
DN 80 (3"), DP 64 bar
(DA DISMETTERE) L=5 m
Cavo Telefonico
Acquedotto in Ghisa DN 60
Marciapiede
Lampione
Cavo Telefonico
parcheggi
pali illuminazione
pali illuminazione
Strada sterrata
Impianto in progetto
Cancello
Cordolo
3.30
0.00
Basamento
LC-7E
83989
LC-9E
83994
Marciapiede
Pista ciclabile
Guardrail
Marker
Canale Santa Maria
linea elettrica BT
Canale Santa Maria
Via Nazionale
Statale n.56
Strada
Abitazione
0.00
6.00
6.60
0.00
muro in c.a.
Palo dismesso
(OP_01) 9110532 R-L55
RICOLL. DER. UDINE EST
DN 250 (10"), DP 64 bar
(IN PROGETTO)
Prog. km 5+951
Prog. km 5+942
(OP_02) 9110532 R-L55
DISM. (4100154) ASSOCIATA A DER. UDINE EST
DN 200 (8"), MOP 64 bar
(DA DISMETTERE) L=35 m
Strada comunale detta di Pradamano
Strada Statale n.56 di Gorizia
(OP_05) 2013 R-L57
DER. MANZANO - BUTTRIO
DN 250 (10"), DP 64 bar
(IN PROGETTO)
LC-7E
83988
linea elettrica AT 132 kV
ferrovia Udine-Palmanova-Cervignano
N.1 Cavo F.O. (INSIEL)
DER. UDINE EST
DN 200 (8"), MOP 64 bar
Via Tissano
linea elettrica MT
PER CONTINUAZIONE VEDI STRALCIO "A"
Com. UDINE Fg 69
Com. UDINE Fg 69
98
96
255
299
297
300
258
261
260
246
282
292
274
266
273
272
271
269
268
270
286
291
285
401
404
407
410
354
355
364
357
358
370
106
105
10
234
235
237
595
594
596
597
598
599
600
602
604
608
626
29
18
19
20
21
22
363

CONFINI AMMINISTRATIVI

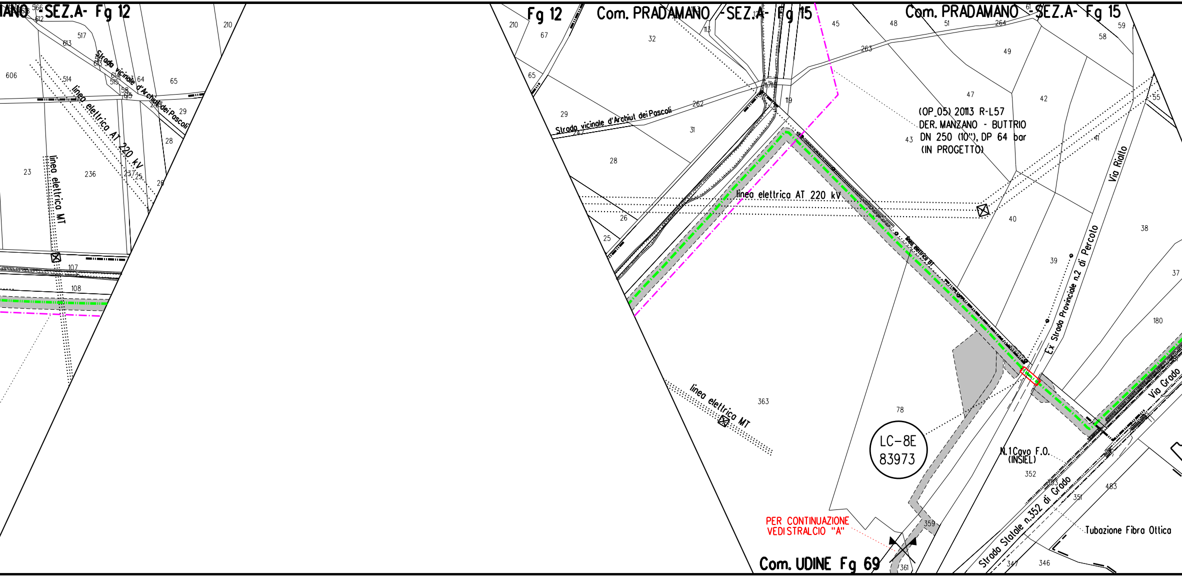
ANO -SEZ.A- Fg 12
Strada vicinale d'Archiul dei Pascoli
linea elettrica AT 220 kV
linea elettrica MT
Fg 12
Com. PRADAMANO -SEZ.A- Fg 15
Com. PRADAMANO -SEZ.A- Fg 15
Strada vicinale d'Archiul dei Pascoli
(OP_05) 20113 R-L57
DER. MANZANO - BUTTRIO
DN 250 (10"), DP 64 bar
(IN PROGETTO)
linea elettrica AT 220 kV
linea elettrica BT
Via Riallo
Ex Strada Provinciale n.2 di Percoto
Via Grado
linea elettrica MT
LC-8E
83973
N.1Cavo F.O.
(INSIEL)
Strada Statale n.352 di Grado
Tubazione Fibra Ottica
PER CONTINUAZIONE
VEDI STRALCIO "A"
Com. UDINE Fg 69

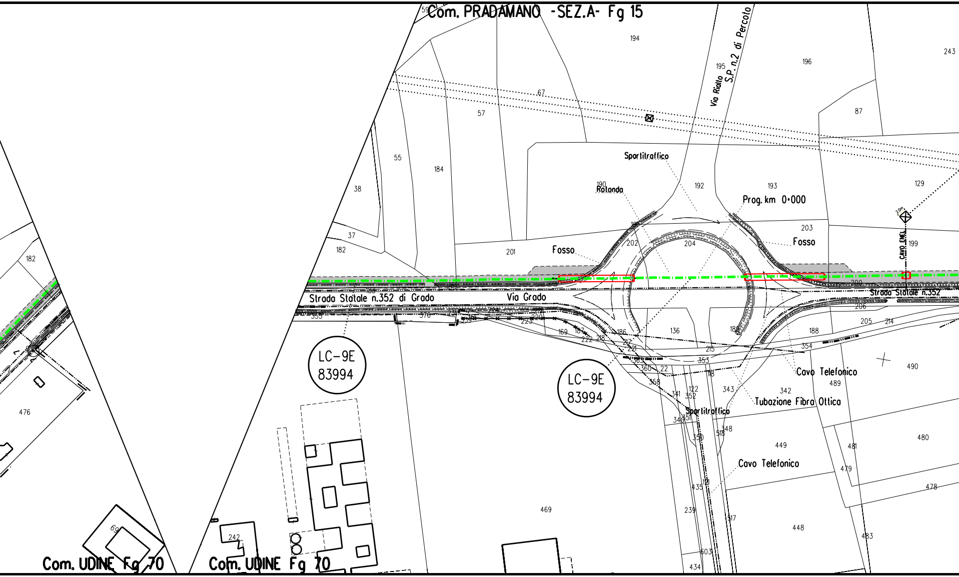

Com. PRADAMANO -SEZ.A- Fg 15
Com. UDINE Fg 70
Com. UDINE Fg 70
S.P. n.2 di Percoto
Via Rialto
Sportitraffico
Rotonda
Prog. km 0+000
Fosso
Fosso
CAVO ENEL
Strada Statale n.352 di Grado
Via Grado
Strada Statale n.352
LC-9E
83994
LC-9E
83994
Cavo Telefonico
Tubazione Fibra Ottica
Sportitraffico
Cavo Telefonico
194
195
196
243
67
57
87
55
184
38
190
192
193
129
203
199
37
182
202
204
201
200
206
205
214
182
476
355
376
223
220
169
187
222
218
186
136
188
354
490
489
217
221
353
360
22
118
343
342
358
341
122
352
340
351
348
518
350
449
481
480
479
478
435
469
239
517
448
483
603
434
242

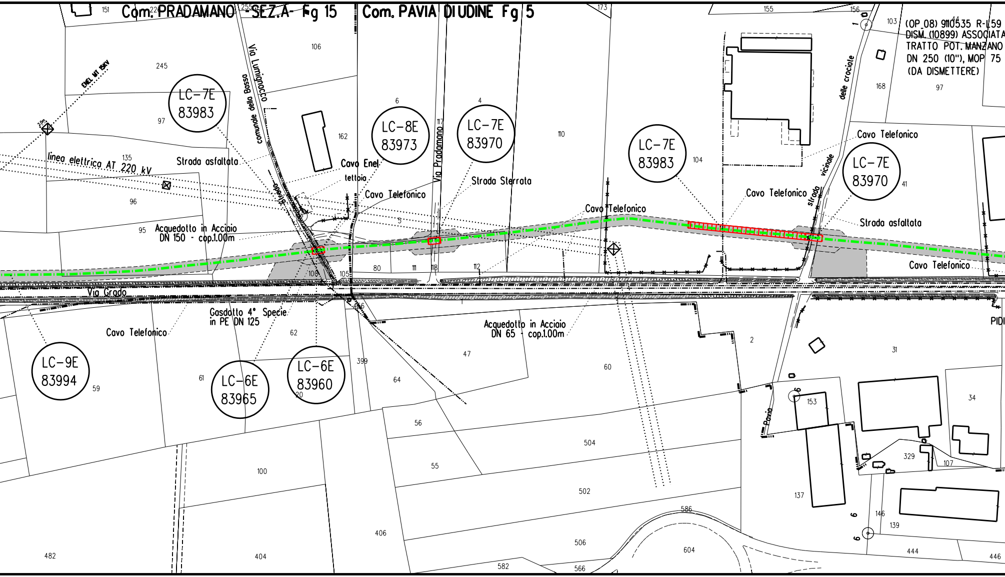

Com. PRADAMANO - SEZ.A - Fg 15
Com. PAVIA DI UDINE Fg 5
(OP_08) 9110535 R-L59
DISM. (10899) ASSOCIATA
TRATTO POT. MANZANO
DN 250 (10"), MOP 75
(DA DISMETTERE)
ENEL MT 15KV
2,0m
linea elettrica AT 220 kV
Via Lumignacco
comunale della Bassa
Via Pradamano
delle crociate
strada vicinale
Strada
Via Grado
Pavia
LC-7E
83983
LC-8E
83973
LC-7E
83970
LC-7E
83983
LC-7E
83970
LC-9E
83994
LC-6E
83965
LC-6E
83960
Strada asfaltata
Cavo Enel
tettoia
Cavo Telefonico
Strada Sterrata
Cavo Telefonico
Cavo Telefonico
Cavo Telefonico
Strada asfaltata
Cavo Telefonico
Acquedotto in Acciaio
DN 150 - cop.1.00m
Gasdotto 4° Specie
in PE DN 125
Cavo Telefonico
Acquedotto in Acciaio
DN 65 - cop.1.00m
PIDI
151
22
255
173
155
156
103
44
106
245
97
6
4
117
110
162
104
168
97
135
96
95
5
41
80
111
118
112
100
105
406
62
2
31
47
60
399
64
61
59
20
153
34
56
504
329
107
55
100
502
137
146
139
586
604
406
506
482
404
582
566
444
446
1
6
6

s.d. n.14

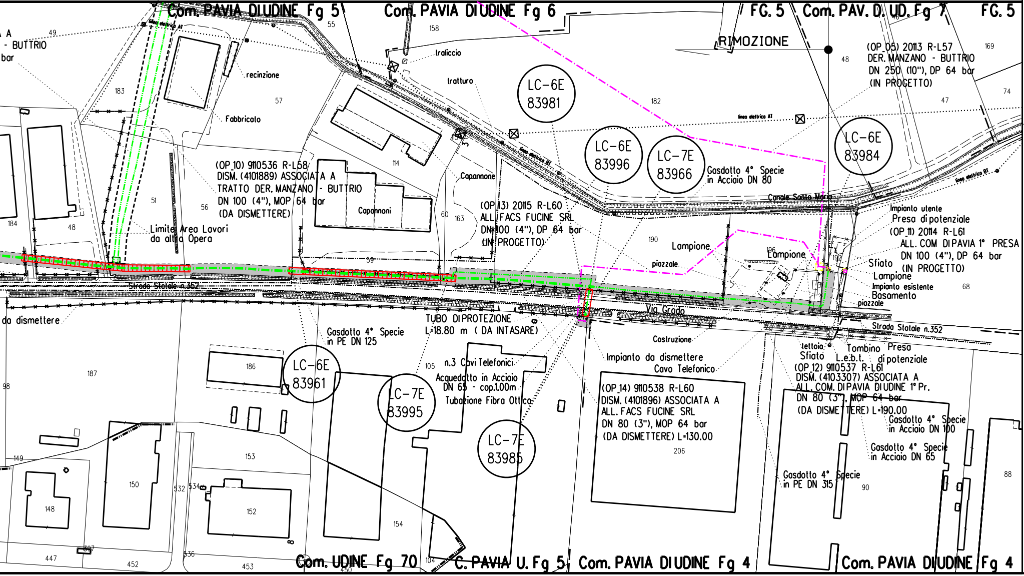
Com. PAVIA DI UDINE Fg 5
Com. PAVIA DI UDINE Fg 6
FG. 5
Com. PAV. D. UD. Fg 7
FG. 5
RIMOZIONE
A
- BUTTRIO
bar
49
55
158
46
169
48
74
47
182
183
57
traliccio
tralturo
recinzione
Fabbricato
linea elettrica AT
linea elettrica BT
LC-6E 83981
LC-6E 83996
LC-7E 83966
LC-6E 83984
(OP_05) 20113 R-L57
DER. MANZANO - BUTTRIO
DN 250 (10"), DP 64 bar
(IN PROGETTO)
Gasdotto 4° Specie
in Acciaio DN 80
Canale Santa Maria
(OP_10) 9110536 R-L58
DISM. (4101889) ASSOCIATA A
TRATTO DER. MANZANO - BUTTRIO
DN 100 (4"), MOP 64 bar
(DA DISMETTERE)
114
Capannone
Capannoni
(OP_13) 20115 R-L60
ALL. FACS FUCINE SRL
DN 100 (4"), DP 64 bar
(IN PROGETTO)
51
56
60
163
184
48
Limite Area Lavori
da altra Opera
59
190
Lampione
196
Lampione
192
piazzale
Impianto utente
Presa di potenziale
(OP_11) 20114 R-L61
ALL. COM DI PAVIA 1° PRESA
DN 100 (4"), DP 64 bar
(IN PROGETTO)
Sfiato
Lampione
Impianto esistente
Basamento
piazzale
68
Strada Statale n.352
Via Grado
da dismettere
TUBO DI PROTEZIONE
L=18.80 m (DA INTASARE)
Gasdotto 4° Specie
in PE DN 125
Costruzione
Impianto da dismettere
Cavo Telefonico
Strada Statale n.352
tettoia
Sfiato
Tombino
L.e.b.t.
Presa
di potenziale
187
98
186
LC-6E 83961
105
n.3 Cavi Telefonici
Acquedotto in Acciaio
DN 65 - cop.1.00m
Tubazione Fibra Ottica
LC-7E 83995
LC-7E 83985
(OP_14) 9110538 R-L60
DISM. (4101896) ASSOCIATA A
ALL. FACS FUCINE SRL
DN 80 (3"), MOP 64 bar
(DA DISMETTERE) L=130.00
206
(OP_12) 9110537 R-L61
DISM. (4103307) ASSOCIATA A
ALL. COM. DI PAVIA DI UDINE 1° Pr.
DN 80 (3"), MOP 64 bar
(DA DISMETTERE) L=190.00
Gasdotto 4° Specie
in Acciaio DN 100
Gasdotto 4° Specie
in Acciaio DN 65
Gasdotto 4° Specie
in PE DN 315
90
88
149
150
148
153
152
154
532
534
536
397
447
452
453
450
104
Com. UDINE Fg 70
C. PAVIA U. Fg 5
Com. PAVIA DI UDINE Fg 4
Com. PAVIA DI UDINE Fg 4

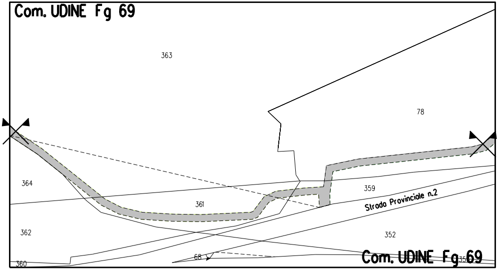
Com. UDINE Fg 69
363
78
364
361
359
Strada Provinciale n.2
362
352
360
68
Com. UDINE Fg 69
35

STRALCIO "A"

LEGENDA

Opera in Progetto / Rilievo	
Condotta in esercizio	- - - - -
Condotta in progetto	-·-·-·-·-
Altre Opere	
Condotta da porre fuori esercizio	-··-··-··-
Condotta in esercizio	-·-·-·-·-
Condotta in progetto da altra opera	-·-·-·-·-
Condotta fuori esercizio	- - - - -
Aree di occupazione temporanea	▨
Allargamenti in corrispondenza di fiumi/ infrastrutture esistenti	A
Strade di accesso provvisorie alle aree di passaggio	S
Piazzole provvisorie per i materiali	P
Area di occupazione lavori comprese strade di accesso per condotta da porre fuori esercizio	▨
Area per manutenzione ed eventuale mascheramento	🟧
◎	PMA Metanodotto
◎	PMA Area di "bianco"
[n]	INERBIMENTI [numero scheda di dettaglio Allegato 1]
[n]	RIMBOSCHIMENTO CON PIANTAGIONE DIFFUSA [numero scheda di dettaglio Allegato 2]
[n]	IMPIANTI FUORI TERRA [numero scheda di dettaglio Allegato 4]
🟥	PIANO DI MONITORAGGIO AMBIENTALE (PMA)
🟩	RETE NATURA 2000
🟫	PRATI STABILI

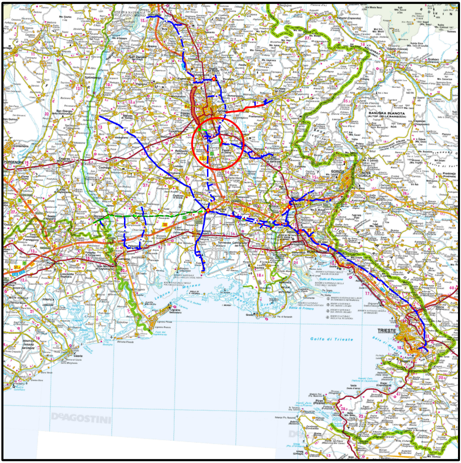
UDINE
GORIZIA
TRIESTE
Golfo di Trieste
DeAGOSTINI

COROGRAFIA **SCALA 1:600.000**

Nei Comuni di PRADAMANO, UDINE e PAVIA DI UDINE

LA PLANIMETRIA CONTIENE ANCHE LA DISMISSIONE DEI SEGUENTI ALLACCI
DISMISSIONE (9110532) ASSOCIATA RICOLL. DER. PER UDINE EST DN 200 (8"), MOP 64 bar
DISMISSIONE (9110533) 4104348 ALL. COMUNE DI PRADAMANO DN 80 (3"), MOP 64 bar
DISMISSIONE (9110537) 4103307 ALL. COM. DI PAVIA DI UDINE 1^ PRESA DN 80 (3"), MOP 64 bar
DISMISSIONE (9110538) 4101896 ALL. FACS FUCINE SRL DN 80 (3"), MOP 64 bar

1	Febbraio 2021	EMISSIONE PER AGGIORNAMENTO	TARINI	RAGGI	SABBATINI
0	28/06/2019	EMISSIONE PER APPALTO _ LOTTO 3	TARINI	RAGGI	SABBATINI
Rev.	DATA	DESCRIZIONE	ELABORATO	VERIFICATO	APPROVATO

CLIENTE snam

PROGETTISTA SAIPEM

WBS CLIENTE
Nr/17157/R-L57
COD. TEC. 9110534
COMM. SAIPEM 023088

UNITA' 950

Imp.: DERIVAZIONE MANZANO-BUTTRIO
DISMISSIONE (4100965) DER. MANZANO-BUTTRIO
DN 150 (6"), MOP 64 BAR

DISEGNO
LB-13E-83810
ALLEGATO 3/D

REVISIONE 1

PROGETTO DI RIPRISTINO VEGETAZIONALE. INERBIMENTI E RIMBOSCHIMENTI

FG. 1 DI 1

SCALA 1:2000

Il presente disegno e' di proprieta' aziendale - La societa' tutelera' i propri diritti a termine di legge.