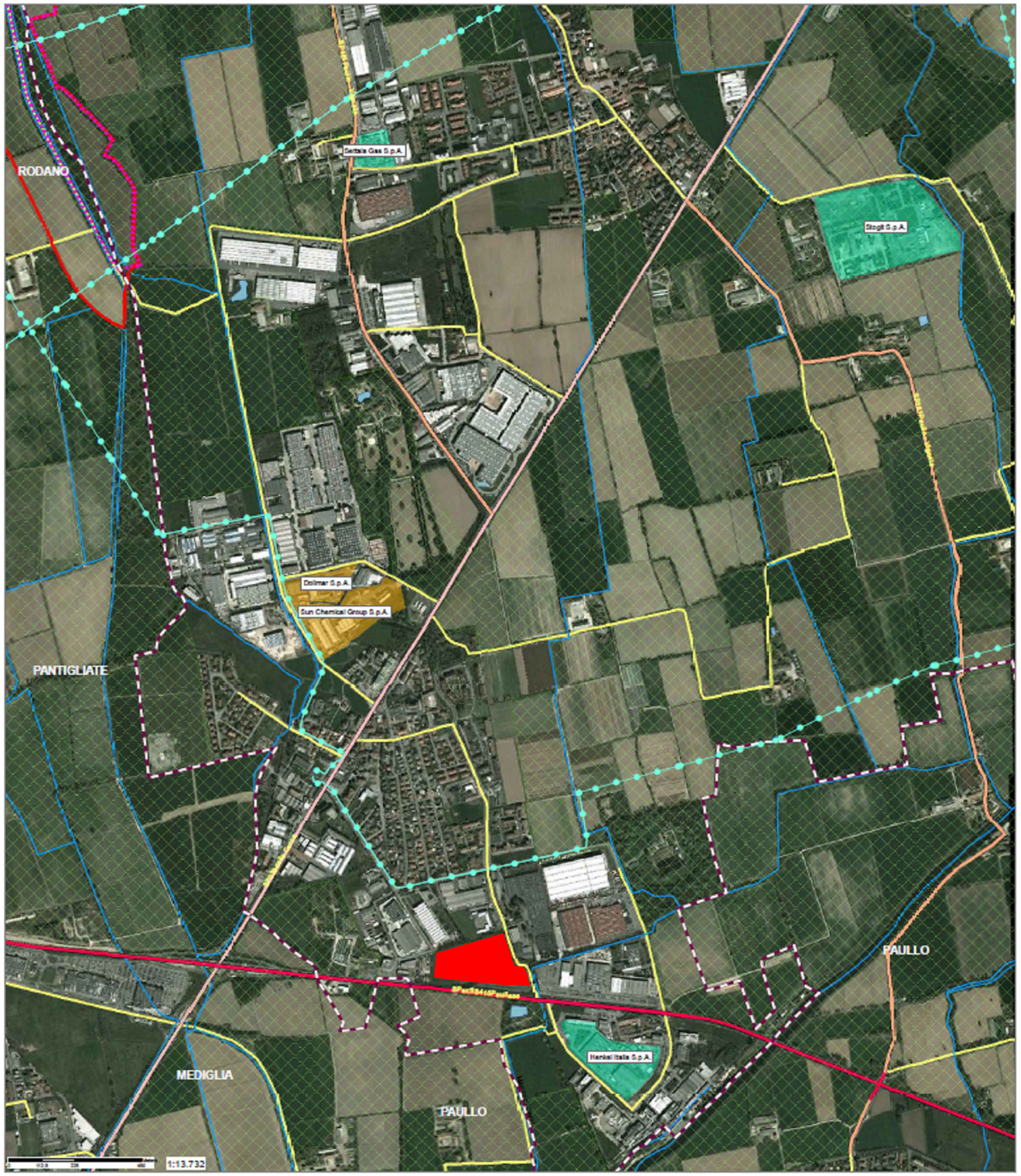

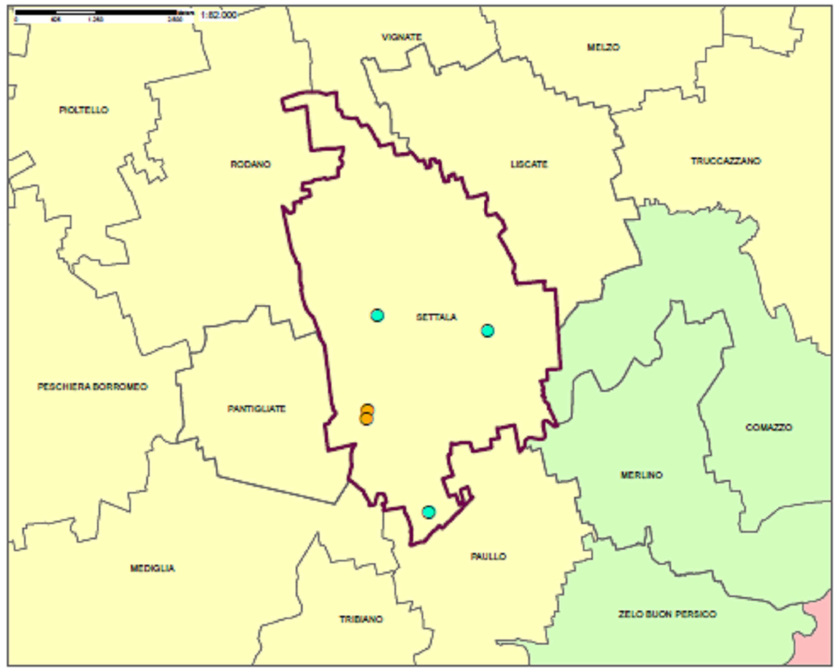

Legenda

- Confini comunali
- Provincia di Milano
- Provincia di Lodi
- Provincia di Cremona

Aziende RIR

- Aziende art. 6 D.Lgs. 334/99
- Aziende art. 8 D.Lgs. 334/99

Viabilità

- SP039, della Cerca
- SP161, Paullo - Vignate
- SPexSS415, Paullese
- Strade secondarie

Infrastrutture energetiche

- Elettrodotto

Elementi ambientali

- Canali e corsi d'acqua secondari
- Corpi idrici

Riserve Naturali

- Sorgenti della Muzzetta

Siti di Importanza Comunitari (SIC)

- Sorgenti della Muzzetta

Parchi Regionali Nazionali (SIBA)

- Parco Agricolo sud Milano

N

01	gennaio 2013	prima emissione	Sindar
rev.	data	descrizione	disegnato

cliente

Comune di Settala
Via Giuseppe Verdi, 8/c
20090 Settala (MI)

oggetto

Elaborato Tecnico redatto in conformità ai disposti del Decreto Ministeriale 9 maggio 2001

el.	titolo	scala	formato
1	Inquadramento territoriale	- -	A3

Sindar Srl Corso Archinti, 35 26900 Lodi
Tel. 0371 549200 fax 0371 549201
www.sindar.it sindar@sindar.it

INQUADRAMENTO DELL'AREA DI INTERVENTO

Jacobs
Jacobs Italia S.p.A.
Via Roma, 108
20122 Cologno Monzese (MI) - Italy
T. +39 02 7299811

Team di Progetto

Progettazione

GABRIELE ZOCCA

Progettista	01/06/2021
Data	K781
Progetto No.	P-17224
M.S. Progetto No.	

CLIENTE

MICROSOFT S.R.L.

Revisioni

No.	Data	Descrizioni

Pianta Chiave

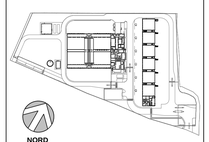

Disegno Titolo/Numero

Studio Ambientale
Preliminare
Allegato 1
Inquadramento
Territoriale

Fuori Scala

MICROSOFT CONFIDENTIAL