



COROGRAFIA Scala 1:250.000



1	02/07/2021	EMISSIONE PER PERMESSI	L.FALCETELLI	F.VITALI	G.CICCARELLI
0	07/05/2021	EMISSIONE PER COMMENTI	V.PELICCIA	F.VITALI	G.CICCARELLI
INDICE	DATA	REVISIONI	ELABORATO	VERIFICATO	APPROVATO
 			Dis. RIM-US-003		
			Fg. 1 di 3		
RIFACIMENTO GASDOTTI RETE DI CASALBORDINO E OPERE CONNESSE Nuovo Allacciamento Comune di Casalbordino DN 100 (4"), DP 75 bar			Comm. NR/20400		
			INDICE <input checked="" type="checkbox"/> 1 <input type="checkbox"/> 2 <input type="checkbox"/> 3 <input type="checkbox"/> 4 <input type="checkbox"/> 5 <input type="checkbox"/> 6 <input type="checkbox"/> 7 <input type="checkbox"/> 8 <input type="checkbox"/> 9 <input type="checkbox"/> 10		
USO DEL SUOLO RIMOZIONE CONDOTTE E IMPIANTI ESISTENTI			Scala 1 : 10000		
			Sostituisce il		
			Sostituito dal		

1	02/07/2021	EMISSIONE PER PERMESSI	L.FALCETELLI	F.VITALI	G.CICCARELLI		
0	07/05/2021	EMISSIONE PER COMMENTI	V.PELLICCIA	F.VITALI	G.CICCARELLI		
INDICE	DATA	REVISIONI			ELABORATO	VERIFICATO	APPROVATO

USO DEL SUOLO
RIMOZIONE CONDOTTE E IMPIANTI ESISTENTI



Dis. **RIM-US-003**
Comm. **NR/20400**

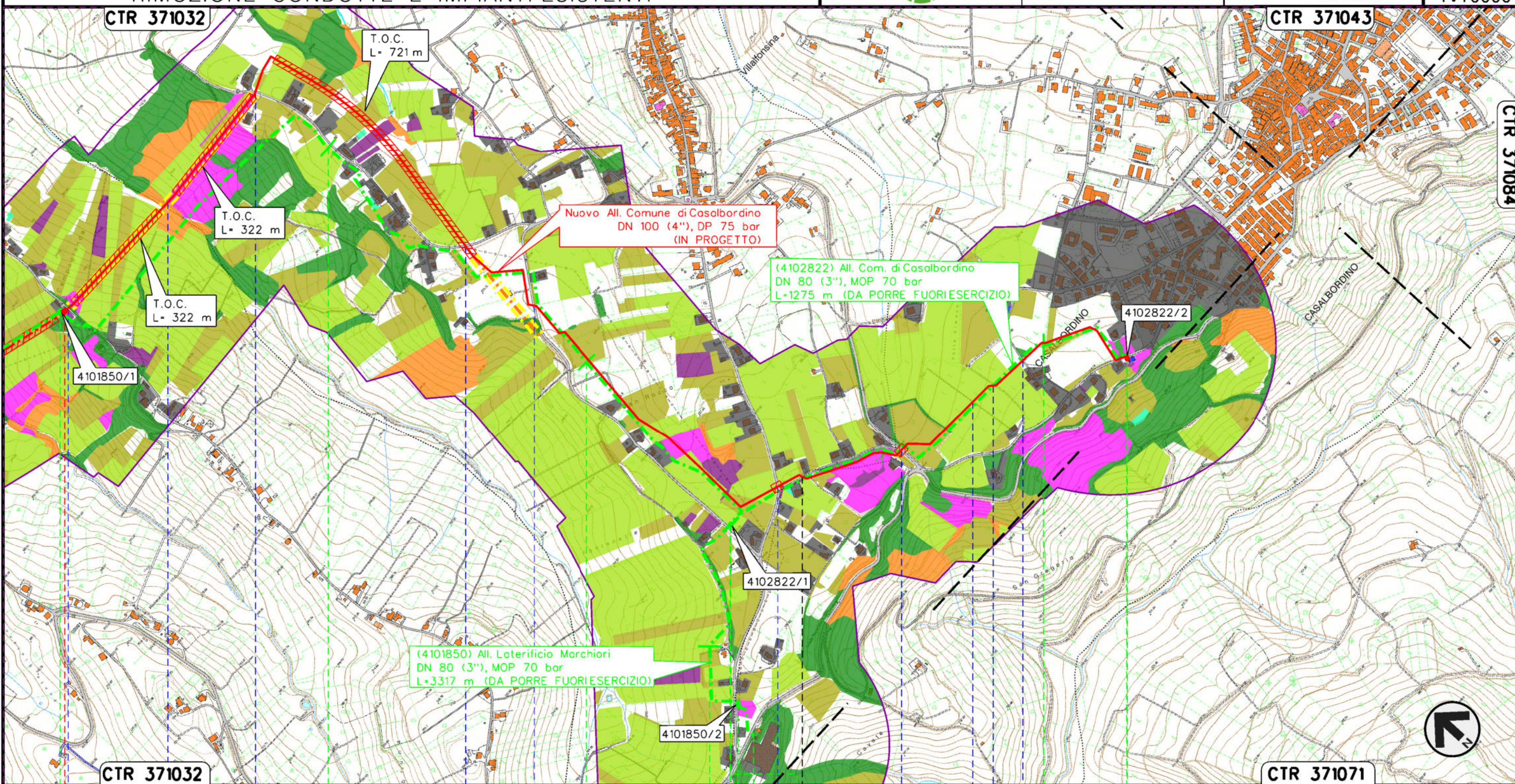

Il presente disegno e' di proprieta' aziendale - La Societa' tutelera' i propri diritti a termine di legge.

TORINO DI SANGRO		VILLALFONSINA			CHIETI			CASALBORDINO		
PIL n.1 km 0+000 Com. di CASALBORDINO (CH)		P.I.D.S. n.1 km 0+000 Com. di PAGLIETA (CH)			P.I.D.S. n.1 km 0+003 Com. di VILLALFONSINA (CH)			P.I.D.A. n.2 km 3+212 Com. di VILLALFONSINA (CH)		
Strada Comunale C.da Civita	Fosso Ripari	Strada Comunale C.da Ripari	Strada Comunale C.da San'Anzino	Strada Comunale C.da Fontanella	Strada Comunale Via San Rocco	Strada Comunale C.da Fontanella	S.P. n.131	Strada Comunale Via Valle Simone	Strada Comunale Via Cristoforo Colombo	
(4101850) All. Laterificio Marchiori L=3317 m (IN DISMISSIONE)					(4102822) All. Com. di Casalbordino L=1275 m (IN DISMISSIONE)					

1	02/07/2021	EMISSIONE PER PERMESSI	L.FALCETELLI	F.VITALI	G.CICCARELLI
0	07/05/2021	EMISSIONE PER COMMENTI	V.PELLICCIA	F.VITALI	G.CICCARELLI
INDICE	DATA	R E V I S I O N I			
		ELABORATO	VERIFICATO	APPROVATO	

USO DEL SUOLO
RIMOZIONE CONDOTTE E IMPIANTI ESISTENTI



Dis. **RIM-US-003**
Comm. **NR/20400**

LEGENDA

SIMBOLOGIA CARTOGRAFICA

- | | | | |
|--|--|--|---|
| | Metanodotto in progetto | | Altri metanodotti in progetto |
| | Metanodotti in esercizio | | Gallerie, Tunnel, Mini-Microtunnel, Raise Boring e T.O.C. |
| | Metanodotti da porre fuori esercizio e recuperare | | Impianti di linea in progetto |
| | Aree impianti stacco-terminale in progetto | | Impianti di linea su rete in esercizio |
| | Aree impianti stacco-terminale esistenti | | Impianti di linea da porre fuori esercizio |
| | Limite sovrapposizione fogli | | |
| | Area di studio (300m per lato, dall'asse della condotta) | | |

SIMBOLOGIA MECCANICA

- Punto di intercettazione di linea (P.I.L.)
- Punto di intercettazione di derivazione importante (P.I.D.I.)
- Punto di intercettazione di derivazione semplice con stacco da P.I.L. (P.I.D.S.)
- Punto di intercettazione e derivazione semplice con stacco da Linea (P.I.D.S.)
- Punto di intercettazione con discaggio di allacciamento (P.I.D.A.)
- Punto predisposto per il discaggio di allacciamento (P.P.D.A.)
- Punto di sezionamento elettrico terminale (P.S.E.T.)
- Stazione predisposta per lancio e ricevimento PIG
- Impianto di riduzione/egolazione della pressione

SIMBOLOGIA TEMATICA

- Arbusteti e canneti
- Aree boscate e filari arborei
- Aree urbane
- Bacini idrici, fiumi e canali
- Complessi industriali e commerciali
- Frutteti
- Impianti energetici
- Incolti
- Insediamenti zootecnici e complessi agroindustriali
- Seminativi
- Uliveti
- Vigneti e colture associate
- Vivai e orticole

Progressiva chilometrica	N.
Comuni	
Province	
Impianti	
Attraversamenti	 TIPOLOGIA ATTRAVERSATA (SS n. **, corso d'acqua, ferrovia, ecc.)
Denominazione met. in dismissione	Metanodotto (IN DISMISSIONE)