

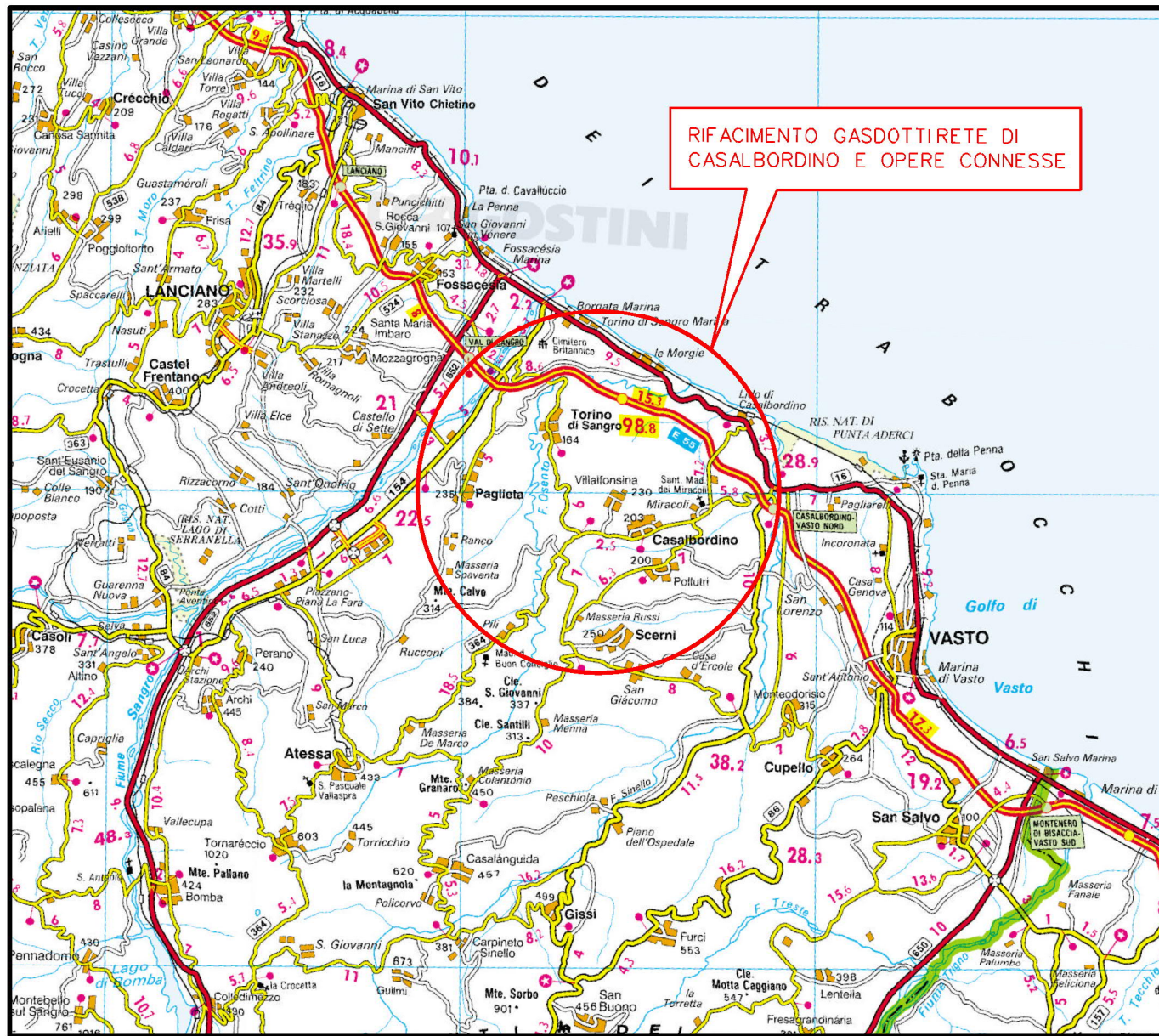

Il presente disegno è di proprietà aziendale - La Società tutelera i propri diritti a termine di legge.



COROGRAFIA Scala 1:250.000



1	02/07/2021	EMISSIONE PER PERMESSI	N.R.CANTIELLO	M.MEDAGLIA	G.CICCARELLI
0	26/02/2021	EMISSIONE PER VERIFICA DI FATTIBILITA'	N.R.CANTIELLO	M.MEDAGLIA	G.CICCARELLI
INDICE	DATA	REVISIONI	ELABORATO	VERIFICATO	APPROVATO
  Rif. TFM:011-PJM4-013-30-DT-D-5211			Dis. DIS-OF-003		
			Fg. 1 di 3		
RIFACIMENTO GASDOTTI RETE DI CASALBORDINO E OPERE CONNESSE Nuovo Allacciamento Comune di Casalbordino DN 100 (4"), DP 75 bar			Comm. NR/20400		
			INDICE <input checked="" type="checkbox"/> 1 <input type="checkbox"/> 2 <input type="checkbox"/> 3 <input type="checkbox"/> 4 <input type="checkbox"/> 5 <input type="checkbox"/> 6 <input type="checkbox"/> 7 <input type="checkbox"/> 8 <input type="checkbox"/> 9 <input type="checkbox"/> 10		
INTERFERENZE NEL TERRITORIO			Scala 1:10000		
			Sostituisce il		
			Sostituito dal		

RIFACIMENTO GASDOTTI RETE DI CASALBORDINO E OPERE CONNESSE
Nuovo Allacciamento Comune di Casalbordino DN 100 (4"), DP 75 bar

1	02/07/2021	EMISSIONE PER PERMESSI	N.R.CANTIELLO	M.MEDAGLIA	G.CICCARELLI
0	26/02/2021	EMISSIONE PER VERIFICA DI FATTIBILITA'	N.R.CANTIELLO	M.MEDAGLIA	G.CICCARELLI
INDICE	DATA	R E V I S I O N I			
		ELABORATO	VERIFICATO	APPROVATO	

Foglio
2
di 3
Scala
1:10000

INTERFERENZE NEL TERRITORIO



Dis. DIS-OF-003

Comm. NR/20400

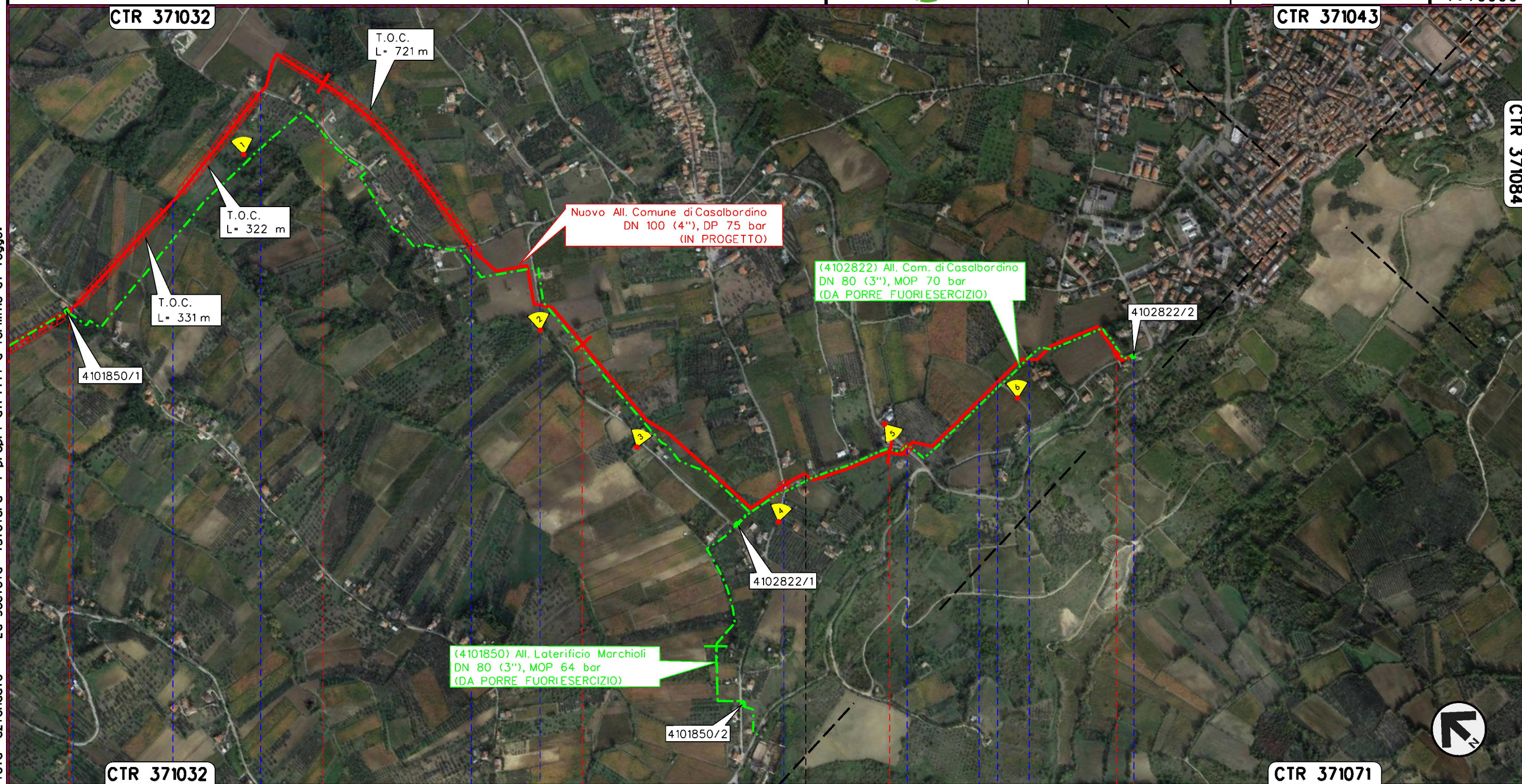

Il presente disegno e' di proprieta' aziendale - La Societa' tutelera' i propri diritti a termine di legge.

0+000	1	2	3	3+796
TORINO DI SANGRO		VILLALFONSINA		CASALBORDINO
CHIETI				
P.I.D.S./C n.1 km 0+000 Com. di PAGLIETA (CH)		P.I.D.A./C n.2 km 3+796 Com. di Casalbordino (CH)		
Strada Comunale Capogrande	Fosso Ripari	Strada Comunale C.da Ripari	Strada Comunale C.da Sant'Anzino	Strada Comunale C.da Fontanella
			Strada Comunale Via Grande	Strada Comunale C.da Fontanella
			Strada vicinale	Strada vicinale
			S.S. n.16 (Adriatica)	Strada Comunale Via Valle Simone
				Strada Comunale Via Cristoforo Colombo

1	02/07/2021	EMISSIONE PER PERMESSI	N.R.CANTIELLO	M.MEDAGLIA	G.CICCARELLI
0	26/02/2021	EMISSIONE PER VERIFICA DI FATTIBILITA'	N.R.CANTIELLO	M.MEDAGLIA	G.CICCARELLI
INDICE	DATA	R E V I S I O N I			
		ELABORATO	VERIFICATO	APPROVATO	

INTERFERENZE NEL TERRITORIO



Dis. **DIS-OF-003**
Comm. **NR/20400**

LEGENDA

SIMBOLOGIA CARTOGRAFICA

- | | | | |
|--|--|--|---|
| | Metanodotto in progetto | | Altri metanodotti in progetto |
| | Metanodotti in esercizio | | Gallerie, Tunnel, Mini-Microtunnel, Raise Boring e T.O.C. |
| | Metanodotti da porre fuori esercizio | | Impianti di linea in progetto |
| | Aree impianti stacco-terminale in progetto | | Impianti di linea su rete in esercizio |
| | Aree impianti stacco-terminale esistenti | | Impianti di linea da porre fuori esercizio |
| | Limite sovrapposizione fogli | | Punto di ripresa fotografico e numerazione |

SIMBOLOGIA MECCANICA

- Punto di intercettazione di linea (P.I.L.)
- Punto di intercettazione di derivazione importante (P.I.D.I.)
- Punto di intercettazione di derivazione semplice con stacco da P.I.L. (P.I.D.S.)
- Punto di intercettazione e derivazione semplice con stacco da Linea (P.I.D.S.)
- Punto di intercettazione con discaggio di allacciamento (P.I.D.A.)
- Punto predisposto per il discaggio di allacciamento (P.P.D.A.)
- Punto di sezionamento elettrico terminale (P.S.E.T.)
- Stazione predisposta per lancio e ricevimento PIG
- Impianto di riduzione/egolazione della pressione

Progressiva chilometrica	N.	
Comuni		
Province		
Impianti		
Attraversamenti		
	TIPOLOGIA ATTRAVERSATA (SS n. **, corso d'acqua, ferrovia, ecc.)	