

COROGRAFIA Scala 1:250.000



1	02/07/2021	REV. A SEGUITO AGGIORNAMENTI-EMISSIONE PER PERMESSI	N.FOLINO	M.MEDAGLIA	G.CICCARELLI
0	05/05/2021	EMISSIONE PER PERMESSI	N.FOLINO	M.MEDAGLIA	G.CICCARELLI
INDICE	DATA	REVISIONI	ELABORATO	VERIFICATO	APPROVATO
  RIF. TFM:011-PJM4-013-30-DT-D-5400			Dis. PG-AT-003		
			Fg. 1 di 3		
RIFACIMENTO GASDOTTI RETE DI CASALBORDINO E OPERE CONNESSE Nuovo Allacciamento Comune di Casalbordino DN 100 (4"), DP 75 bar			Comm. NR/20400		
			INDICE <input checked="" type="checkbox"/> 1 <input type="checkbox"/> 2 <input type="checkbox"/> 3 <input type="checkbox"/> 4 <input type="checkbox"/> 5 <input type="checkbox"/> 6 <input type="checkbox"/> 7 <input type="checkbox"/> 8 <input type="checkbox"/> 9 <input type="checkbox"/> 10		
TRACCIATO DI PROGETTO			Scala 1:10000		
			Sostituisce il		
			Sostituito dal		

RIFACIMENTO GASDOTTI RETE DI CASALBORDINO E OPERE CONNESSE
Nuovo Allacciamento Comune di Casalbordino DN 100 (4"), DP 75 bar

1	02/07/2021	REV. A SEGUITO AGG.-EMISSIONE PER PERMESSI	N.FOLINO	M.MEDAGLIA	G.CICCARELLI
0	05/05/2021	EMISSIONE PER PERMESSI	N.FOLINO	M.MEDAGLIA	G.CICCARELLI
INDICE	DATA	REVISIONI	ELABORATO	VERIFICATO	APPROVATO
			Dis.	PG-AT-003	
			Comm.	NR/20400	

Foglio
2
di 3
Scala
1:10000

TRACCIATO DI PROGETTO

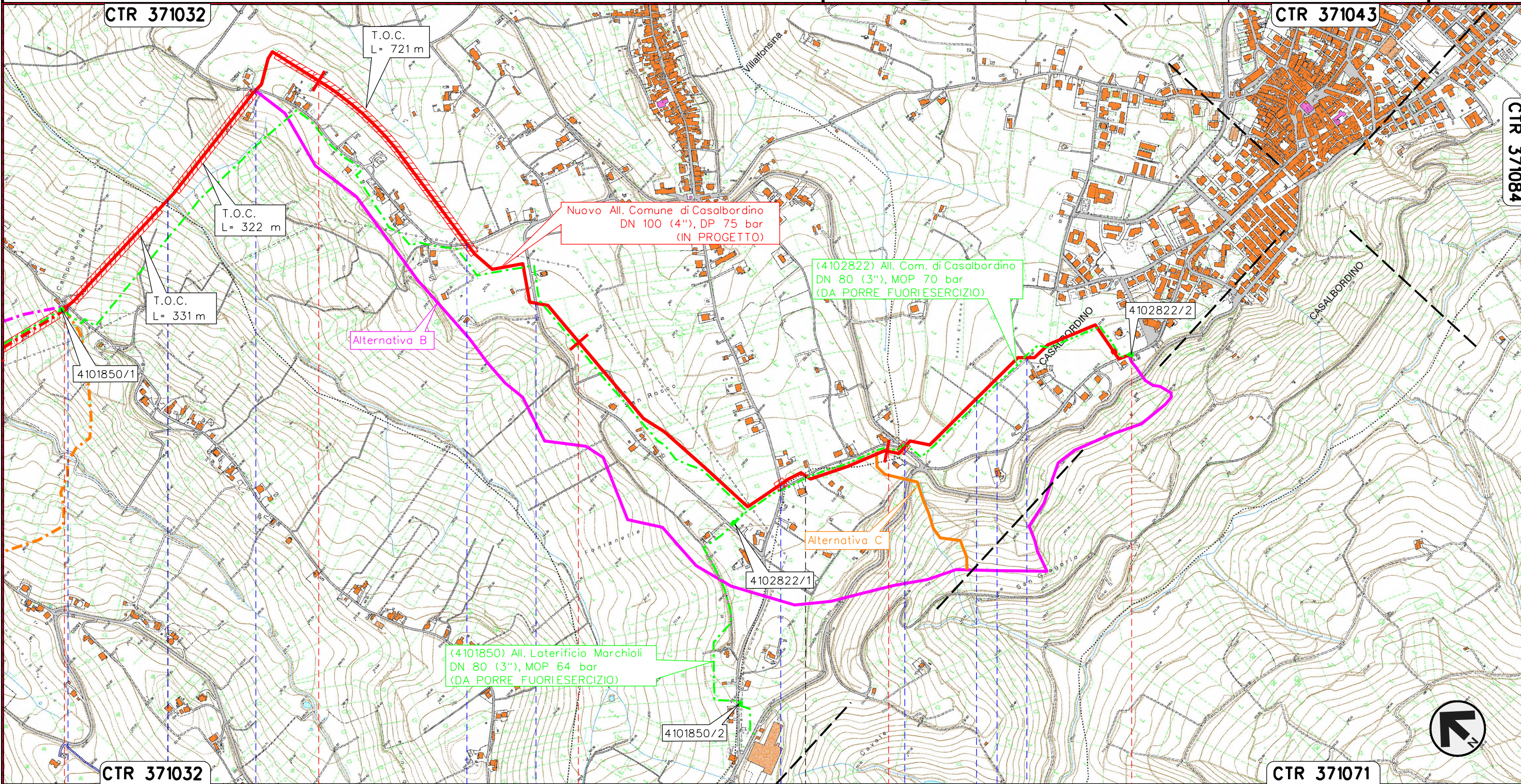

0+000	1	2	3	3+796
TORINO DI SANGRO		VILLALFONSINA	CHIETI	CASALBORDINO
P.I.D.S./C n.1 km 0+000 Com. di PAGLIETA (CH)				P.I.D.A./C n.2 km 3+796 Com. di Casalbordino (CH)
Strada Comunale C.da Civita	Fosso Ripari	Strada Comunale C.da San'Anzino	Strada Comunale C.da Fontanella	Strada Comunale Via San Rocco
Strada Comunale C.da Ripari				Strada Comunale C.da Fontanella
				S.P. n.131
				Strada vicinale Via Valle Simone
				Strada Comunale Via Cristoforo Colombo
				Strada vicinale

1	02/07/2021	REV. A SEGUITO AGG.-EMISSIONE PER PERMESSI	N.FOLINO	M.MEDAGLIA	G.CICCARELLI
0	05/05/2021	EMISSIONE PER PERMESSI	N.FOLINO	M.MEDAGLIA	G.CICCARELLI
INDICE	DATA	R E V I S I O N I			ELABORATO VERIFICATO APPROVATO

TRACCIATO DI PROGETTO



Dis. PG-AT-003
Comm. NR/20400

LEGENDA

SIMBOLOGIA CARTOGRAFICA

- | | | | |
|--|---|--|---|
| | Metanodotto in progetto | | Altri metanodotti in progetto |
| | Metanodotti in esercizio | | Gallerie, Tunnel, Mini-Microtunnel, Raise Boring e T.O.C. |
| | Metanodotti da porre fuori esercizio e recuperare | | Impianti di linea in progetto |
| | Aree impianti stacco-terminale in progetto | | Impianti di linea su rete in esercizio |
| | Aree impianti stacco-terminale esistenti | | Impianti di linea da porre fuori esercizio |
| | Limite sovrapposizione fogli | | Metanodotto in progetto (Alternativa di Tracciato) |
| | | | Metanodotto in progetto (Alternativa di Tracciato) |
| | | | Altri metanodotti in progetto (Alternativa di Tracciato) |
| | | | Altri metanodotti in progetto (Alternativa di Tracciato) |

SIMBOLOGIA MECCANICA

- Punto di intercettazione di linea (P.I.L.)
- Punto di intercettazione di derivazione importante (P.I.D.I.)
- Punto di intercettazione di derivazione semplice con stacco da P.I.L. (P.I.D.S.)
- Punto di intercettazione e derivazione semplice con stacco da Linea (P.I.D.S.)
- Punto di intercettazione con discaggio di allacciamento (P.I.D.A.)
- Punto predisposto per il discaggio di allacciamento (P.P.D.A.)
- Punto di sezionamento elettrico terminale (P.S.E.T.)
- Stazione predisposta per lancio e ricevimento PIG
- Impianto di riduzione/regolazione della pressione

Progressiva chilometrica	N.	
Comuni		
Province		
Impianti	Tipo - N. - Prog. - IN PROGETTO	Tipo - N. - Prog. - ESISTENTE
Attraversamenti	TIPOLOGIA ATTRAVERSATA (SS n. **, corso d'acqua, ferrovia, ecc.)	