

COROGRAFIA Scala 1:250.000



1	02/07/2021	EMISSIONE PER PERMESSI	V.PELLICCIA	F.VITALI	G.CICCARELLI
0	07/05/2021	EMISSIONE PER COMMENTI	V.PELLICCIA	F.VITALI	G.CICCARELLI
INDICE	DATA	REVISIONI	ELABORATO	VERIFICATO	APPROVATO
			Dis. RIM-SN-103		
			Fg. 1 di 3		
RIFACIMENTO GASDOTTI RETE DI CASALBORDINO E OPERE CONNESSE Nuovo Allacciamento Comune di Casalbordino DN 100 (4"), DP 75 bar			Comm. NR/20400		
			INDICE <input checked="" type="checkbox"/> 1 <input type="checkbox"/> 2 <input type="checkbox"/> 3 <input type="checkbox"/> 4 <input type="checkbox"/> 5 <input type="checkbox"/> 6 <input type="checkbox"/> 7 <input type="checkbox"/> 8 <input type="checkbox"/> 9 <input type="checkbox"/> 10		
			Scala 1:10000		
STRUMENTI DI TUTELA E PIANIFICAZIONE NAZIONALE RIMOZIONE CONDOTTE E IMPIANTI ESISTENTI			Sostituisce il		
			Sostituito dal		

RIFACIMENTO GASDOTTI RETE DI CASALBORDINO E OPERE CONNESSE
Nuovo Allacciamento Comune di Casalbordino DN 100 (4"), DP 75 bar

1	02/07/2021	EMISSIONE PER PERMESSI	V.PELICCIA	F.VITALI	G.CICCARELLI
0	07/05/2021	EMISSIONE PER COMMENTI	V.PELICCIA	F.VITALI	G.CICCARELLI
INDICE	DATA	REVISIONI	ELABORATO	VERIFICATO	APPROVATO

Foglio
2
di 3
Scala
1:10000

STRUMENTI DI TUTELA E PIANIFICAZIONE NAZIONALE
RIMOZIONE CONDOTTE E IMPIANTI ESISTENTI



Dis. **RIM-SN-103**
Comm. **NR/20400**

Il presente disegno e' di proprieta' aziendale - La Societa' tutelera' i propri diritti a termine di legge.

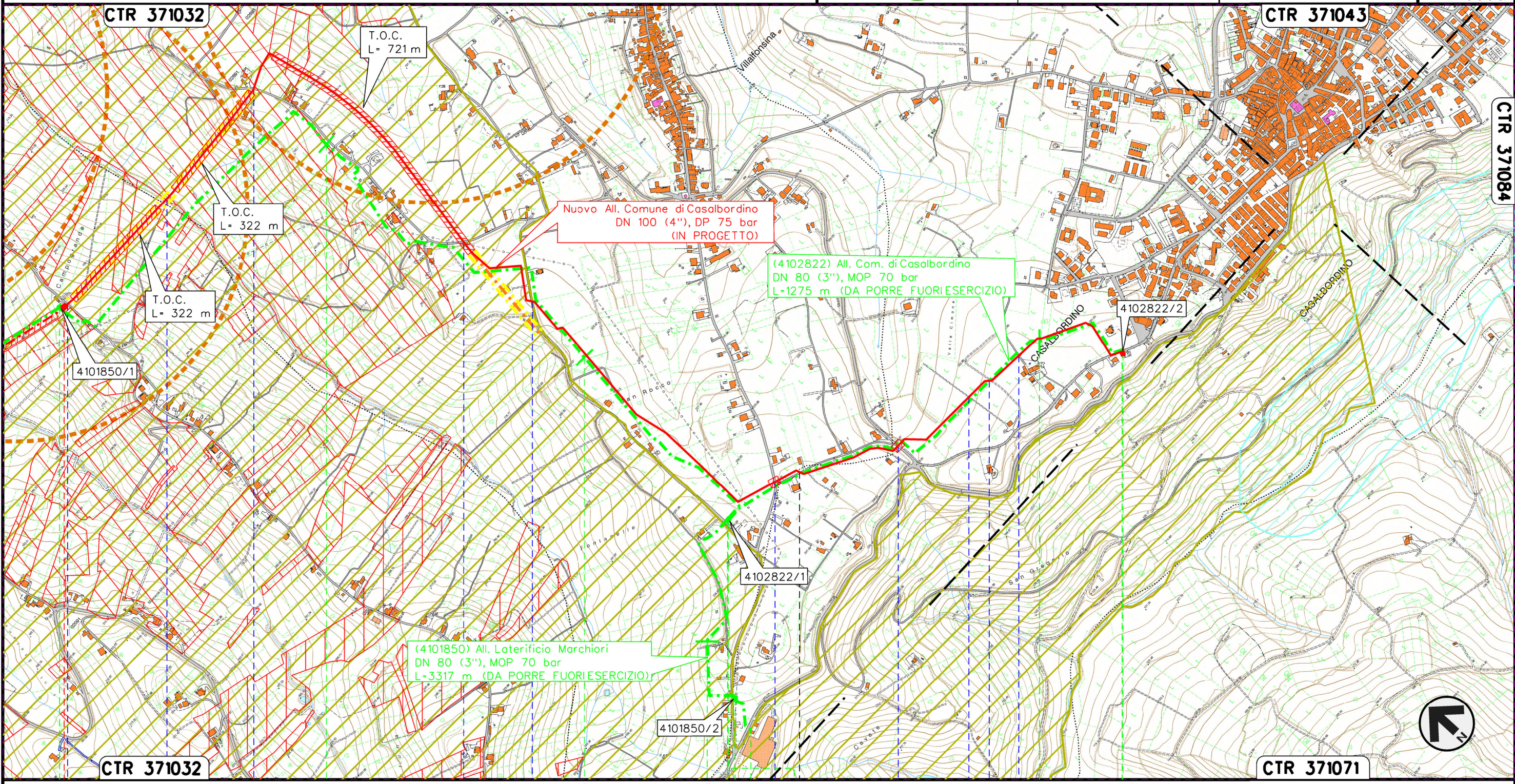

0+000	1	2	3	3+317	0+000	1	1+275
TORINO DI SANGRO		VILLAFONSINA			CASALBORDINO		
PIL n.1 km 0+000 Com. di CASALBORDINO (CH)		PIDS n.1 km 0+003 Com. di VILLAFONSINA (CH)			PIDA/C n.2 km 3+212 Com. di VILLAFONSINA (CH)		PIDA/C n.2 km 1+270 Com. di VILLAFONSINA (CH)
P.I.D.S. n.1 km 0+000 Com. di PAOLIETA (CH)		P.I.D.A. n.2 km 3+796 Com. di Casalbordino (CH)					
Strada Comunale C.da Civita	Fosso Ripari	Strada Comunale C.da Ripari	Strada Comunale C.da Sant'Anzino	Strada Comunale C.da Fontanella	Strada Comunale Via San Rocco	Strada Comunale C.da Fontanella	S.P. n.131
Strada Comunale C.da Valle Simone	Strada Comunale Via Cristoforo Colombo						
(4101850) All. Laterificio Marchiori L=3317 m (IN DISMISSIONE)				(4102822) All. Com. di Casalbordino L=1275 m (IN DISMISSIONE)			

1	02/07/2021	EMISSIONE PER PERMESSI	V.PELLICCIA	F.VITALI	G.CICCARELLI
0	07/05/2021	EMISSIONE PER COMMENTI	V.PELLICCIA	F.VITALI	G.CICCARELLI
INDICE	DATA	R E V I S I O N I			
		ELABORATO	VERIFICATO	APPROVATO	

STRUMENTI DI TUTELA E PIANIFICAZIONE NAZIONALE
RIMOZIONE CONDOTTE E IMPIANTI ESISTENTI



Dis. **RIM-SN-103**
Comm. **NR/20400**

LEGENDA

SIMBOLOGIA CARTOGRAFICA

- | | | | |
|--|---|--|---|
| | Metanodotto in progetto | | Altri metanodotti in progetto |
| | Metanodotti in esercizio | | Gallerie, Tunnel, Mini-Microtunnel, Raise Boring e T.O.C. |
| | Metanodotti da porre fuori esercizio e recuperare | | Impianti di linea in progetto |
| | Aree impianti stacco-terminale in progetto | | Impianti di linea su rete in esercizio |
| | Aree impianti stacco-terminale esistenti | | Impianti di linea da porre fuori esercizio |
| | Limite sovrapposizione fogli | | |

SIMBOLOGIA MECCANICA

- | | |
|--|--|
| | Punto di intercettazione di linea (P.I.L.) |
| | Punto di intercettazione di derivazione importante (P.I.D.I.) |
| | Punto di intercettazione di derivazione semplice con stacco da P.I.L. (P.I.D.S.) |
| | Punto di intercettazione e derivazione semplice con stacco da Linea (P.I.D.S.) |
| | Punto di intercettazione con discaggio di allacciamento (P.I.D.A.) |
| | Punto predisposto per il discaggio di allacciamento (P.P.D.A.) |
| | Punto di sezionamento elettrico terminale (P.S.E.T.) |
| | Stazione predisposta per lancio e ricevimento PIG |
| | Impianto di riduzione/regolazione della pressione |

LEGENDA TEMATICA

- | | |
|--|---|
| | AREE DI NOTEVOLE INTERESSE PUBBLICO (Art. 136, D.Lgs. 42/04) |
| | FASCIA DI RISPETTO DEI CORSI D'ACQUA (Lett. c, comma 1, art. 142, D.Lgs. 42/04) |
| | TRATTURI |
| | USI CIVICI (Lett. h, comma 1, art. 142, D.Lgs. 42/04) |
| | VINCOLO IDROGEOLOGICO (RD 3267/23) |
| | SIC
IT7140111 "Boschi ripariali sul Fiume Osento"
IT7140112 "Bosco di Mozzagrogna (Sangro)" |
| | ZONE DI INTERESSE ARCHEOLOGICO (NECROPOLI) |
| | ZONE DI INTERESSE ARCHEOLOGICO (MANUFATTO ISOLATO-VILLA SANTUARIO) |

Progressiva chilometrica	N.
Comuni	
Province	
Impianti	
Attraversamenti	 TIPOLOGIA ATTRAVERSATA (SS n. **, corso d'acqua, ferrovia, ecc.)
Denominazione met. in dismissione	Metanodotto (IN DISMISSIONE)