

COROGRAFIA Scala 1:250.000



2	02/07/2021	AGGIORNAMENTO - EMISSIONE PER PERMESSI	V.PELICCIA	F.VITALI	G.CICCARELLI							
1	07/05/2021	EMISSIONE PER PERMESSI	V.PELICCIA	F.VITALI	G.CICCARELLI							
0	26/02/2021	EMISSIONE PER VERIFICA DI FATTIBILITA'	N.FOLINO	M.MEDAGLIA	G.CICCARELLI							
INDICE	DATA	REVISIONI	ELABORATO	VERIFICATO	APPROVATO							
  Rif. TFM:011-PJM4-013-10-DT-D-5203			Dis. PG-SR-002									
			Fg. 1 di 4									
RIFACIMENTO GASDOTTI RETE DI CASALBORDINO E OPERE CONNESSE Dir. per Casalbordino DN 100(4"), DP 75 bar			Comm. NR/20400									
			INDICE <table border="1" style="display: inline-table; vertical-align: middle;"> <tr> <td style="width: 20px; height: 20px; text-align: center;">0</td> <td style="width: 20px; height: 20px; text-align: center;">1</td> <td style="width: 20px; height: 20px; text-align: center;">2</td> <td style="width: 20px; height: 20px; text-align: center;">3</td> <td style="width: 20px; height: 20px; text-align: center;">4</td> <td style="width: 20px; height: 20px; text-align: center;">5</td> <td style="width: 20px; height: 20px; text-align: center;">6</td> <td style="width: 20px; height: 20px; text-align: center;">7</td> <td style="width: 20px; height: 20px; text-align: center;">8</td> <td style="width: 20px; height: 20px; text-align: center;">9</td> </tr> </table>			0	1	2	3	4	5	6
0	1	2	3	4	5	6	7	8	9			
STRUMENTI DI TUTELA E PIANIFICAZIONE REGIONALE			Scala 1 : 10000									
			Sostituisce il									
			Sostituito dal									

2	02/07/2021	AGGIORNAMENTO - EMISSIONE PER PERMESSI	V.PELICCIA	F.VITALI	G.CICCARELLI
1	07/05/2021	EMISSIONE PER PERMESSI	V.PELICCIA	F.VITALI	G.CICCARELLI
INDICE	DATA	REVISIONI	ELABORATO	VERIFICATO	APPROVATO
			Dis.	PG-SR-002	
			Comm.	NR/20400	

STRUMENTI DI TUTELA E PIANIFICAZIONE REGIONALE

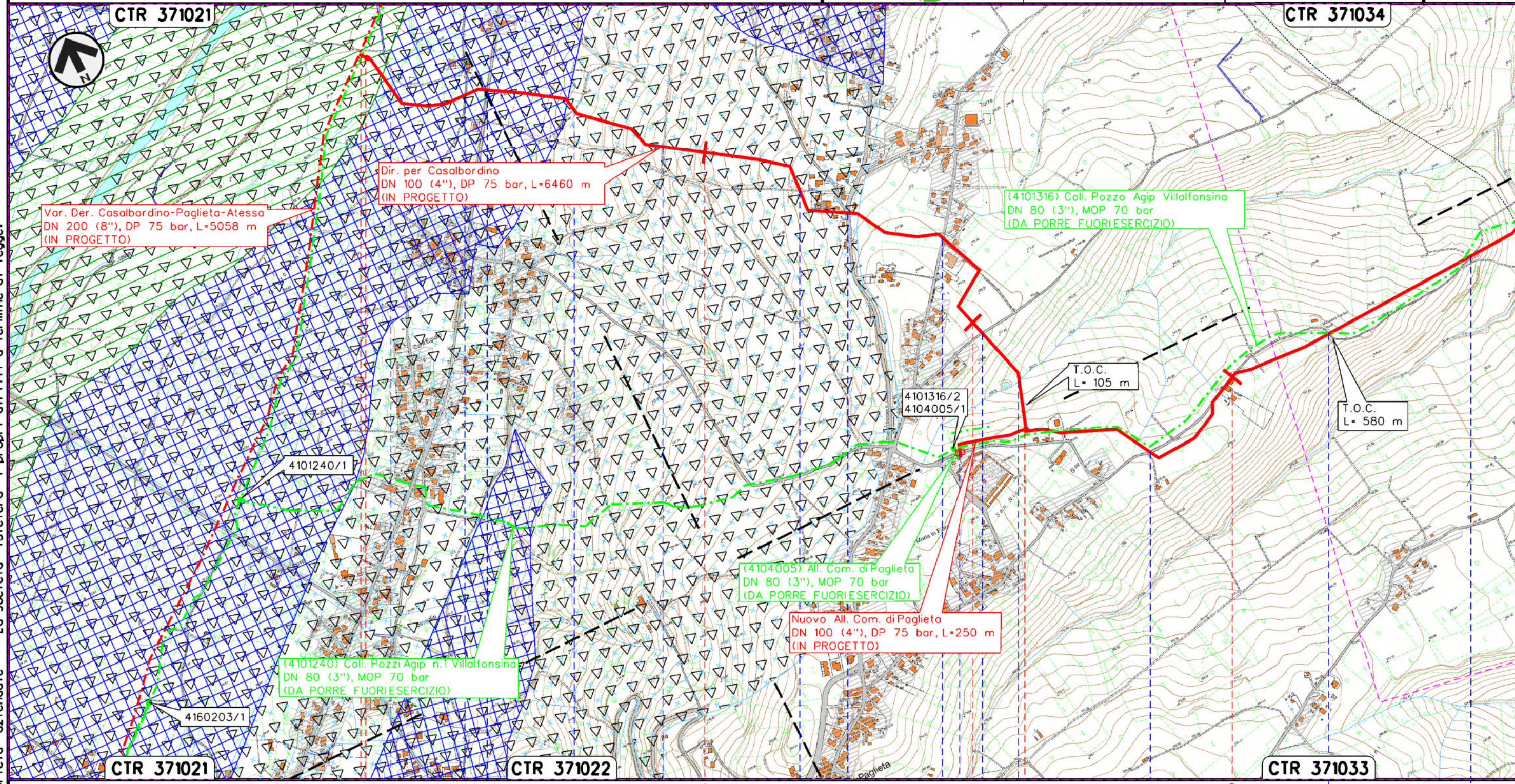

Il presente disegno e' di proprieta' aziendale - La Societa' tutelera' i propri diritti a termine di legge.

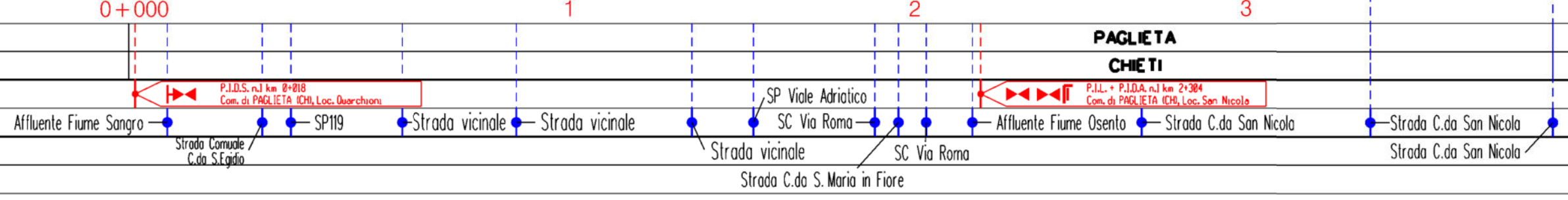

RIFACIMENTO GASDOTTI RETE DI CASALBORDINO E OPERE CONNESSE
Dir. per Casalbordino DN 100(4"), DP 75 bar

2	02/07/2021	AGGIORNAMENTO - EMISSIONE PER PERMESSI	V.PELICCIA	F.VITALI	G.CICCARELLI
1	07/05/2021	EMISSIONE PER PERMESSI	V.PELICCIA	F.VITALI	G.CICCARELLI
INDICE	DATA	R E V I S I O N I			
		ELABORATO	VERIFICATO	APPROVATO	
					Dis. PG-SR-002
					Comm. NR/20400

Foglio
3
di 4
Scala
1:10000

STRUMENTI DI TUTELA E PIANIFICAZIONE REGIONALE

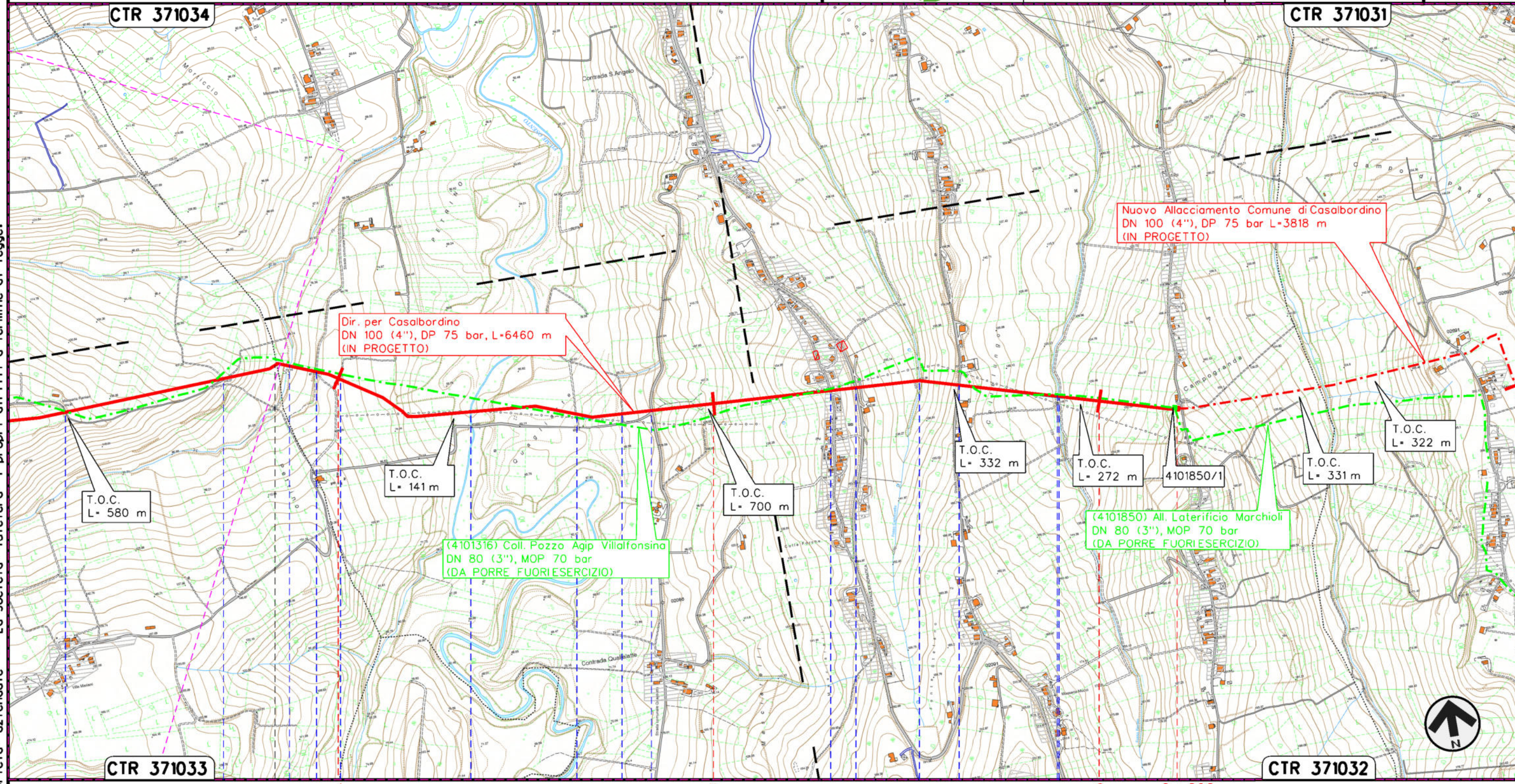

PAGLIETA		TORINO DI SANGRO		CHIETI	
Strada C.da San Nicola	Strada C.da San Nicola	Fiume Osento	Strada Comunale C.da Quagliatte	SP Via S. Angelo	Strada Comunale C.da Colalonga
	Strada vicinale		Strada vicinale		Strada Vicinale
				Fosso Carlocetto	Fosso Rovato

P.I.D.S./C. n.1 km 0+000 Com. di PAGLIETA (CH)

2	02/07/2021	AGGIORNAMENTO - EMISSIONE PER PERMESSI	V.PELLICCIA	F.VITALI	G.CICCARELLI
1	07/05/2021	EMISSIONE PER PERMESSI	V.PELLICCIA	F.VITALI	G.CICCARELLI
INDICE	DATA	R E V I S I O N I			
		ELABORATO	VERIFICATO	APPROVATO	

STRUMENTI DI TUTELA E PIANIFICAZIONE REGIONALE



Dis. PG-SR-002
Comm. NR/20400

LEGENDA

SIMBOLOGIA CARTOGRAFICA

- | | | | |
|--|---|--|---|
| | Metanodotto in progetto | | Altri metanodotti in progetto |
| | Metanodotti in esercizio | | Gallerie, Tunnel, Mini-Microtunnel, Raise Boring e T.O.C. |
| | Metanodotti da porre fuori esercizio e recuperare | | Impianti di linea in progetto |
| | Aree impianti stacco-terminale in progetto | | Impianti di linea su rete in esercizio |
| | Aree impianti stacco-terminale esistenti | | Impianti di linea da porre fuori esercizio |
| | Limite sovrapposizione fogli | | |

SIMBOLOGIA MECCANICA

- Punto di intercettazione di linea (P.I.L.)
- Punto di intercettazione di derivazione importante (P.I.D.I.)
- Punto di intercettazione di derivazione semplice con stacco da P.I.L. (P.I.D.S.)
- Punto di intercettazione e derivazione semplice con stacco da Linea (P.I.D.S.)
- Punto di intercettazione con discaggio di allacciamento (P.I.D.A.)
- Punto predisposto per il discaggio di allacciamento (P.P.D.A.)
- Punto di sezionamento elettrico terminale (P.S.E.T.)
- Stazione predisposta per lancio e ricevimento PIG
- Impianto di riduzione/egolazione della pressione

LEGENDA TEMATICA

- AMBITO PAESISTICO FLUVIALE DEL FIUME SANGRO
- ZONA A1 CONSERVAZIONE INTEGRALE (Art. 64, 65 NTA)
- ZONA A2 CONSERVAZIONE PARZIALE (Art. 66, 64 NTA)
- Zona B1 TRASFORMABILITA' MIRATA (Art. 68, 69 NTA)
- Zona C1 TRASFORMABILITA' CONDIZIONATA (Art. 70, 71 NTA)
- ZONA D TRASFORMABILITA' REGIME ORDINARIO (Art. 72, 73 NTA)
- INSEDIAMENTI PRODUTTIVI CONSOLIDATI (Art. 5 NTA)
- INSEDIAMENTI RESIDENZIALI CONSOLIDATI (Art. 5 NTA)
- SITI A RISCHIO POTENZIALE DI CONTAMINAZIONE (D.G.R. 1033/2018)

Progressiva chilometrica	N.	
Comuni		
Province		
Impianti	Tipo - N. - Prog. - IN PROGETTO	Tipo - N. - Prog. - ESISTENTE
Attraversamenti	TIPOLOGIA ATTRAVERSATA (SS n. **, corso d'acqua, ferrovia, ecc.)	