



COROGRAFIA Scala 1:250.000



1	02/07/2021	EMISSIONE PER PERMESSI	V.PELLICCIA	F.VITALI	G.CICCARELLI
0	07/05/2021	EMISSIONE PER COMMENTI	V.PELLICCIA	F.VITALI	G.CICCARELLI
INDICE	DATA	REVISIONI	ELABORATO	VERIFICATO	APPROVATO
 			Dis. <b>RIM-SP-103</b>		
			Fg. <b>1</b> di <b>3</b>		
<b>RIFACIMENTO GASDOTTI RETE DI CASALBORDINO E OPERE CONNESSE</b> Nuovo Allacciamento Comune di Casalbordino DN 100 (4"), DP 75 bar			Comm. <b>NR/20400</b>		
			INDICE <input checked="" type="checkbox"/> 1 <input type="checkbox"/> 2 <input type="checkbox"/> 3 <input type="checkbox"/> 4 <input type="checkbox"/> 5 <input type="checkbox"/> 6 <input type="checkbox"/> 7 <input type="checkbox"/> 8 <input type="checkbox"/> 9 <input type="checkbox"/> 10		
			Scala <b>1 : 10000</b>		
STRUMENTI DI TUTELA E PIANIFICAZIONE PROVINCIALE RIMOZIONE CONDOTTE E IMPIANTI ESISTENTI			Sostituisce il .....		
			Sostituito dal .....		

RIFACIMENTO GASDOTTI RETE DI CASALBORDINO E OPERE CONNESSE  
Nuovo Allacciamento Comune di Casalbordino DN 100 (4"), DP 75 bar

1	02/07/2021	EMISSIONE PER PERMESSI	V.PELICCIA	F.VITALI	G.CICCARELLI
0	07/05/2021	EMISSIONE PER COMMENTI	V.PELICCIA	F.VITALI	G.CICCARELLI
INDICE	DATA	REVISIONI	ELABORATO	VERIFICATO	APPROVATO

Foglio  
**2**  
di 3  
Scala  
**1:10000**

STRUMENTI DI TUTELA E PIANIFICAZIONE PROVINCIALE  
RIMOZIONE CONDOTTE E IMPIANTI ESISTENTI



Dis. **RIM-SP-103**  
Comm. **NR/20400**

Il presente disegno e' di proprieta' aziendale - La Societa' tutelera' i propri diritti a termine di legge.

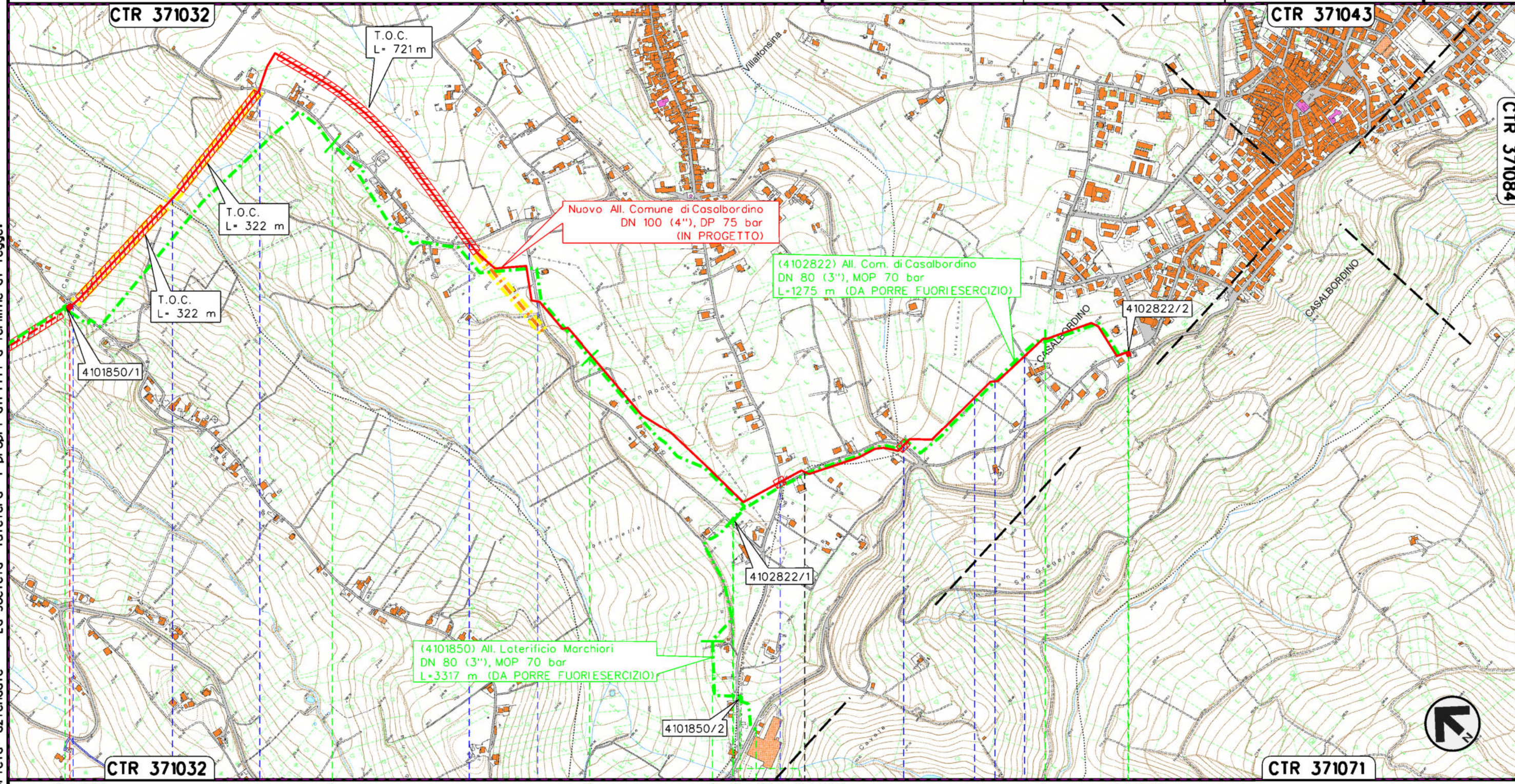

0+000	1	2	3	3+317	0+000	1	1+275
TORINO DI SANGRO		VILLALFONSINA			CASALBORDINO		
PIL n.1 km 0+000 Com. di CASALBORDINO (CH)		PIOS n.1 km 0+003 Com. di VILLALFONSINA (CH)			PIDA/C n.2 km 3+212 Com. di VILLALFONSINA (CH)		P.L.D.A. n.2 km 3+796 Com. di Casalbordino (CH)
Strada Comunale C.da Civita	Fosso Ripari	Strada Comunale C.da Ripari	Strada Comunale C.da San'Anzino	Strada Comunale C.da Fontanella	Strada Comunale Via San Rocco	Strada Comunale C.da Fontanella	S.P. n.131
(4101850) All. Laterificio Marchioli L=3317 m (IN DISMISSIONE)				(4102822) All. Com. di Casalbordino L=1275 m (IN DISMISSIONE)			

1	02/07/2021	EMISSIONE PER PERMESSI	V.PELICCIA	F.VITALI	G.CICCARELLI
0	07/05/2021	EMISSIONE PER COMMENTI	V.PELICCIA	F.VITALI	G.CICCARELLI
INDICE	DATA	R E V I S I O N I			
		ELABORATO		VERIFICATO	APPROVATO
		Dis.		RIM-SP-103	
		Comm.		NR/20400	

STRUMENTI DI TUTELA E PIANIFICAZIONE PROVINCIALE  
RIMOZIONE CONDOTTE E IMPIANTI ESISTENTI



LEGENDA

SIMBOLOGIA CARTOGRAFICA

- |  |   |  |   |
|--|---|--|---|
|  | Metanodotto in progetto                           |  | Altri metanodotti in progetto                             |
|  | Metanodotti in esercizio                          |  | Gallerie, Tunnel, Mini-Microtunnel, Raise Boring e T.O.C. |
|  | Metanodotti da porre fuori esercizio e recuperare |  | Impianti di linea in progetto                             |
|  | Aree impianti stacco-terminale in progetto        |  | Impianti di linea su rete in esercizio                    |
|  | Aree impianti stacco-terminale esistenti          |  | Impianti di linea da porre fuori esercizio                |
|  | Limite sovrapposizione fogli                      |  |   |

SIMBOLOGIA MECCANICA

- Punto di intercettazione di linea (P.I.L.)
- Punto di intercettazione di derivazione importante (P.I.D.I.)
- Punto di intercettazione di derivazione semplice con stacco da P.I.L. (P.I.D.S.)
- Punto di intercettazione e derivazione semplice con stacco da Linea (P.I.D.S.)
- Punto di intercettazione con discaggio di allacciamento (P.I.D.A.)
- Punto predisposto per il discaggio di allacciamento (P.P.D.A.)
- Punto di sezionamento elettrico terminale (P.S.E.T.)
- Stazione predisposta per lancio e ricevimento PIG
- Impianto di riduzione/ regolazione della pressione

LEGENDA TEMATICA

PTCP PROVINCIA DI CHIETI (approvato con D.C.P. n. 14 del 22-03-2002)

- BOSCHI E AREE BOSCADE (Art. 14 NTA)
- FIUMI, FASCE E PARCHI FLUVIALI (Art. 15 NTA)

PTAP PROVINCIA DI CHIETI (approvato con D.C.P. n. 125 del 11-12-2007)

- AREE PRODUTTIVE INDUSTRIALI (ASI, Art. 7 NTA)

Progressiva chilometrica	N.
Comuni	
Province	
Impianti	Tipo - N. - Prog. - IN PROGETTO                      Tipo - N. - Prog. - ESISTENTE                      Tipo - N. - Prog. - DA SMANTEL.
Attraversamenti	TIPOLOGIA ATTRAVERSATA (SS n. **, corso d'acqua, ferrovia, ecc.)
Denominazione met. in dismissione	<b>Metanodotto (IN DISMISSIONE)</b>