



COROGRAFIA Scala 1:250.000



1	02/07/2021	EMISSIONE PER PERMESSI	V.PELLICCIA	F.VITALI	G.CICCARELLI
0	07/05/2021	EMISSIONE PER COMMENTI	V.PELLICCIA	F.VITALI	G.CICCARELLI
INDICE	DATA	REVISIONI	ELABORATO	VERIFICATO	APPROVATO
  Rif. TFM:011-PJM4-013-93-DT-D-5205			Dis. RIM-PRG-103		
			Fg. 1 di 3		
RIFACIMENTO GASDOTTI RETE DI CASALBORDINO E OPERE CONNESSE Nuovo Allacciamento Comune di Casalbordino DN 100 (4"), DP 75 bar			Comm. NR/20400		
			INDICE <input checked="" type="checkbox"/> 1 <input type="checkbox"/> 2 <input type="checkbox"/> 3 <input type="checkbox"/> 4 <input type="checkbox"/> 5 <input type="checkbox"/> 6 <input type="checkbox"/> 7 <input type="checkbox"/> 8 <input type="checkbox"/> 9 <input type="checkbox"/> 10		
STRUMENTI DI TUTELA E PIANIFICAZIONE URBANISTICA RIMOZIONE CONDOTTE E IMPIANTI ESISTENTI			Scala 1 : 10000		
			Sostituisce il Sostituito dal		

1	02/07/2021	EMISSIONE PER PERMESSI	V.PELICCIA	F.VITALI	G.CICCARELLI
0	07/05/2021	EMISSIONE PER COMMENTI	V.PELICCIA	F.VITALI	G.CICCARELLI
INDICE	DATA	REVISIONI	ELABORATO	VERIFICATO	APPROVATO

STRUMENTI DI TUTELA E PIANIFICAZIONE URBANISTICA
RIMOZIONE CONDOTTE E IMPIANTI ESISTENTI



Dis. **RIM-PRG-103**
Comm. **NR/20400**

Il presente disegno e' di proprieta' aziendale - La Societa' tutelera' i propri diritti a termine di legge.

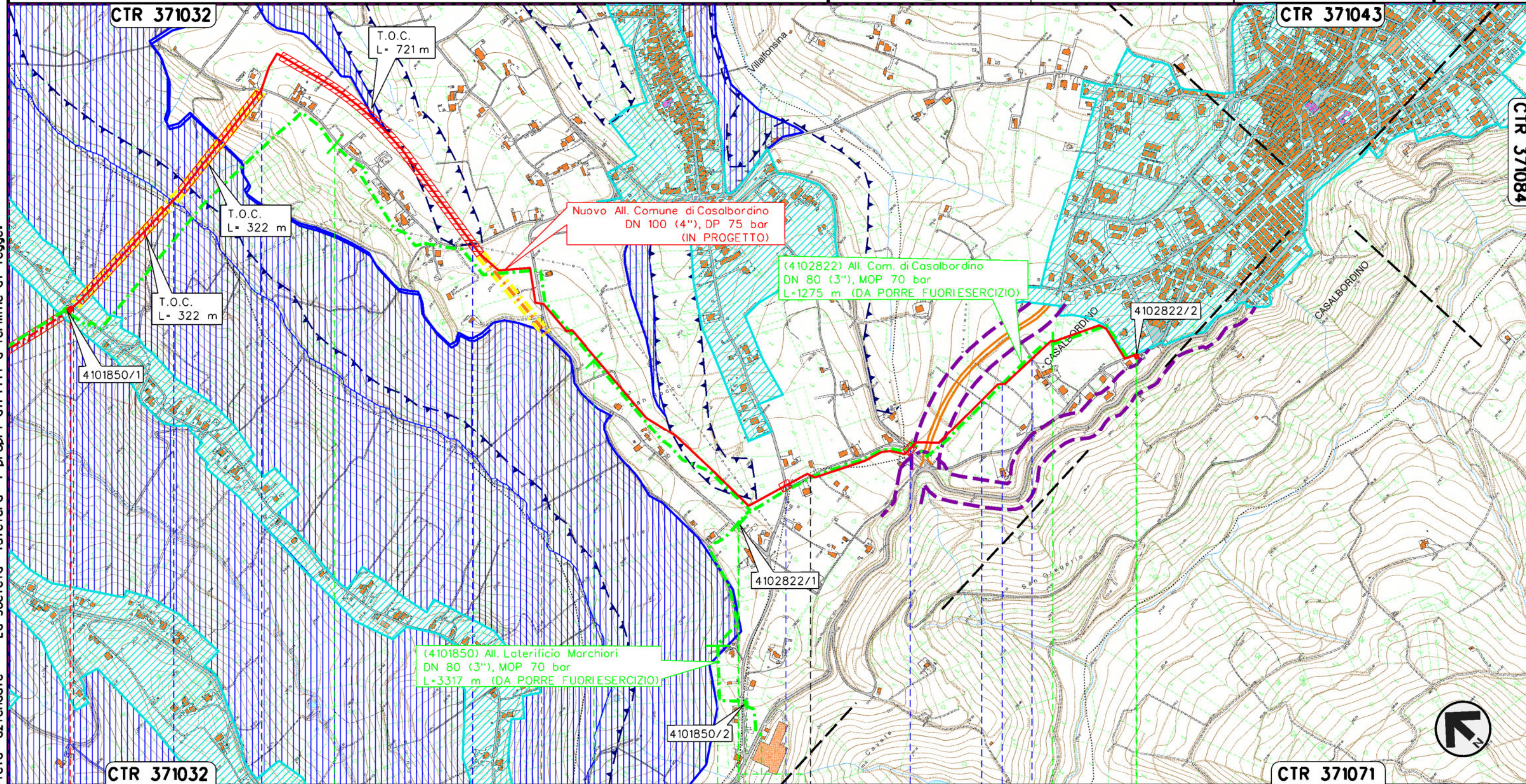

0+000	1	2	3	3+317	0+000	1	1+275
TORINO DI SANGRO		VILLALFONSINA			CASALBORDINO		
PIL n.1 km 0+000 Com. di CASALBORDINO (CH)		PIOS n.1 km 0+003 Com. di VILLALFONSINA (CH)			PIDA/C n.2 km 3+212 Com. di VILLALFONSINA (CH)		P.L.D.A. n.2 km 3+796 Com. di Casalbordino (CH)
Strada Comunale C.da Civita	Fosso Ripari	Strada Comunale C.da Ripari	Strada Comunale C.da San'Anzino	Strada Comunale C.da Fontanella	Strada Comunale Via San Rocco	Strada Comunale C.da Fontanella	S.P. n.131
(4101850) All. Laterificio Marchiori L=3317 m (IN DISMISSIONE)				(4102822) All. Com. di Casalbordino L=1275 m (IN DISMISSIONE)			



1	02/07/2021	EMISSIONE PER PERMESSI	V.PELICCIA	F.VITALI	G.CICCARELLI
0	07/05/2021	EMISSIONE PER COMMENTI	V.PELICCIA	F.VITALI	G.CICCARELLI
INDICE	DATA	R E V I S I O N I			
		ELABORATO	VERIFICATO	APPROVATO	

STRUMENTI DI TUTELA E PIANIFICAZIONE URBANISTICA
RIMOZIONE CONDOTTE E IMPIANTI ESISTENTI



Dis. **RIM-PRG-103**
Comm. **NR/20400**

LEGENDA

SIMBOLOGIA CARTOGRAFICA

- Metanodotto in progetto
- Metanodotti in esercizio
- Metanodotti da porre fuori esercizio e recuperare
- Aree impianti stacco-terminale in progetto
- Aree impianti stacco-terminale esistenti
- Limite sovrapposizione fogli
- Altri metanodotti in progetto
- Gallerie, Tunnel, Mini-Microtunnel, Raise Boring e T.O.C.
- Impianti di linea in progetto
- Impianti di linea su rete in esercizio
- Impianti di linea da porre fuori esercizio

SIMBOLOGIA MECCANICA

- Punto di intercettazione di linea (P.I.L.)
- Punto di intercettazione di derivazione importante (P.I.D.I.)
- Punto di intercettazione di derivazione semplice con stacco da P.I.L. (P.I.D.S.)
- Punto di intercettazione e derivazione semplice con stacco da Linea (P.I.D.S.)
- Punto di intercettazione con discaggio di allacciamento (P.I.D.A.)
- Punto predisposto per il discaggio di allacciamento (P.P.D.A.)
- Punto di sezionamento elettrico terminale (P.S.E.T.)
- Stazione predisposta per lancio e ricevimento PIG
- Impianto di riduzione/egolazione della pressione

LEGENDA TEMATICA

- Aree residenziali (Centri storici, zone di completamento, zone di espansione, zone a verde privato)
- Aree produttive (Zone industriali e artigianali)
- Aree per servizi e attrezzature pubbliche (verde pubblico attrezzato, parcheggi, attrezzature tecnologiche, attrezzature di interesse collettivo, strutture ricettive, etc.)
- Aree agricole
- Zone a verde pubblico attrezzato
- Area di tutela e salvaguardia ambientale
- Aree agricole di interesse paesistico e/o ambientale (comprende anche aree agricole di tutela e aree agricole di valore ambientale)
- Aree sottoposte a vincolo archeologico
- Fasce di rispetto di strade, autostrade, ferrovie e cimiteri
- Fasce di rispetto corsi d'acqua
- Area PRT Comune di Paglieta
- Area PIP Comune di Paglieta
- Demanio dello stato - Ramo Tratturi - Comune di Paglieta
- SIC IT7140107 - Boschi ripariali sul Fiume Oseno (Comune di Torino di Sangro, Art. 51 NTA)
- Borghi rurali (Art. 31 NTA) Comune di Torino di Sangro

PIANO QUADRO TRATTURI (PAGLIETA)

- Zona Fluviale
- Zona Agricola
- Zona Urbanizzata
- Demanio dello stato Ramo Tratturi

Progressiva chilometrica	
Comuni	
Province	
Impianti	Tipo - N. - Prog. - IN PROGETTO Tipo - N. - Prog. - ESISTENTE Tipo - N. - Prog. - DA SMANTEL.
Attraversamenti	TIPOLOGIA ATTRAVERSATA (SS n. **, corso d'acqua, ferrovia, ecc.)
Denominazione met. in dismissione	Metanodotto (IN DISMISSIONE)