



COROGRAFIA Scala 1:250.000



1	02/07/2021	EMISSIONE PER PERMESSI	V.PELLICCIA	F.VITALI	G.CICCARELLI
0	07/05/2021	EMISSIONE PER COMMENTI	V.PELLICCIA	F.VITALI	G.CICCARELLI
INDICE	DATA	REVISIONI	ELABORATO	VERIFICATO	APPROVATO
  Rif. TFM:011-PJM4-013-93-DT-D-5206			Dis. RIM-PAI-103		
			Fg. 1 di 3		
RIFACIMENTO GASDOTTI RETE DI CASALBORDINO E OPERE CONNESSE Nuovo Allacciamento Comune di Casalbordino DN 100 (4"), DP 75 bar			Comm. NR/20400		
			INDICE <input checked="" type="checkbox"/> 1 <input type="checkbox"/> 2 <input type="checkbox"/> 3 <input type="checkbox"/> 4 <input type="checkbox"/> 5 <input type="checkbox"/> 6 <input type="checkbox"/> 7 <input type="checkbox"/> 8 <input type="checkbox"/> 9 <input type="checkbox"/> 10		
STRUMENTI DI TUTELA E PIANIFICAZIONE - PIANO DI ASSETTO IDROGEOLOGICO			Scala 1 : 10000		
			Sostituisce il		
			Sostituito dal		

RIFACIMENTO GASDOTTI RETE DI CASALBORDINO E OPERE CONNESSE
Nuovo Allacciamento Comune di Casalbordino DN 100 (4"), DP 75 bar

1	02/07/2021	EMISSIONE PER PERMESSI	V.PELICCIA	F.VITALI	G.CICCARELLI
0	07/05/2021	EMISSIONE PER COMMENTI	V.PELICCIA	F.VITALI	G.CICCARELLI
INDICE	DATA	REVISIONI	ELABORATO	VERIFICATO	APPROVATO

Foglio
2
di 3
Scala
1:10000

STRUMENTI DI TUTELA E PIANIFICAZIONE -
PIANO DI ASSETTO IDROGEOLOGICO



Dis. **RIM-PAI-103**
Comm. **NR/20400**

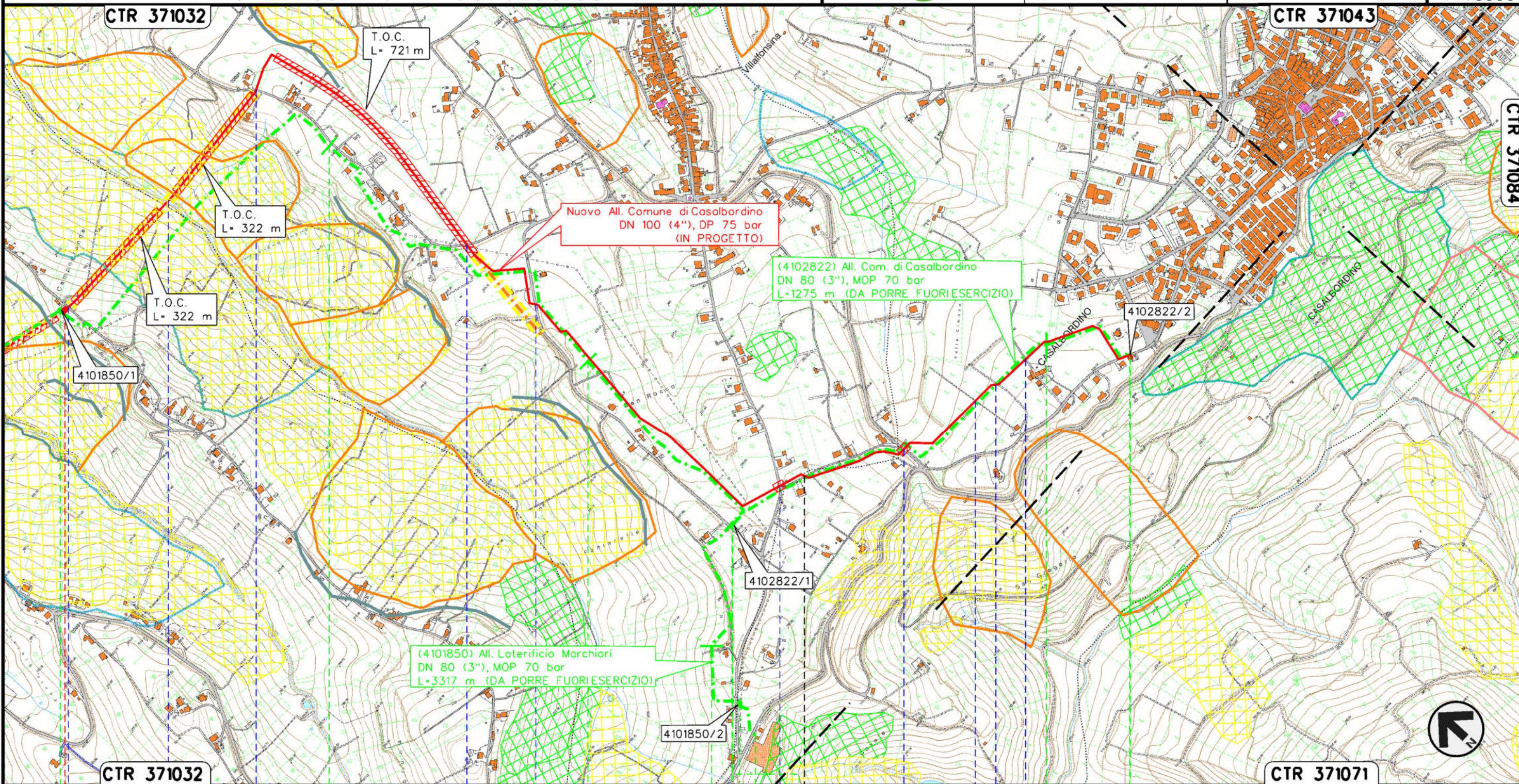

Il presente disegno e' di proprieta' aziendale - La Societa' tutelera' i propri diritti a termine di legge.

TORINO DI SANGRO	VILLALFONSINA	CHIETI	CASALBORDINO
<ul style="list-style-type: none"> PIL n.1 km 0+000 Com. di CASALBORDINO (CH) P.I.D.S. n.1 km 0+000 Com. di PAGLIETA (CH) Strada Comunale C.da Civita Fosso Ripari Strada Comunale C.da Ripari 	<ul style="list-style-type: none"> Strada Comunale C.da San'Anzino Strada Comunale C.da Fontanella 	<ul style="list-style-type: none"> P.I.D.S. n.1 km 0+003 Com. di VILLALFONSINA (CH) Strada Comunale Via San Rocco Strada Comunale C.da Fontanella S.P. n.131 	<ul style="list-style-type: none"> P.I.D.A./C. n.2 km 3+212 Com. di VILLALFONSINA (CH) Strada vicinale P.I.D.A./C. n.2 km 1+278 Com. di VILLALFONSINA (CH) Strada Comunale Via Valle Simone Strada Comunale Via Cristoforo Colombo
(4101850) All. Laterificio Marchiori L=3317 m (IN DISMISSIONE)		(4102822) All. Com. di Casalbordino L=1275 m (IN DISMISSIONE)	

1	02/07/2021	EMISSIONE PER PERMESSI	V.PELLICCIA	F.VITALI	G.CICCARELLI
0	07/05/2021	EMISSIONE PER COMMENTI	V.PELLICCIA	F.VITALI	G.CICCARELLI
INDICE	DATA	R E V I S I O N I			
		ELABORATO	VERIFICATO	APPROVATO	

STRUMENTI DI TUTELA E PIANIFICAZIONE –
PIANO DI ASSETTO IDROGEOLOGICO



Dis. **RIM-PAI-103**
Comm. **NR/20400**

LEGENDA

SIMBOLOGIA CARTOGRAFICA

- | | | | |
|--|---|--|---|
| | Metanodotto in progetto | | Altri metanodotti in progetto |
| | Metanodotti in esercizio | | Gallerie, Tunnel, Mini-Microtunnel, Raise Boring e T.O.C. |
| | Metanodotti da porre fuori esercizio e recuperare | | Impianti di linea in progetto |
| | Aree impianti stacco-terminale in progetto | | Impianti di linea su rete in esercizio |
| | Aree impianti stacco-terminale esistenti | | Impianti di linea da porre fuori esercizio |
| | Limite sovrapposizione fogli | | |

SIMBOLOGIA MECCANICA

- Punto di intercettazione di linea (P.I.L.)
- Punto di intercettazione di derivazione importante (P.I.D.I.)
- Punto di intercettazione di derivazione semplice con stacco da P.I.L. (P.I.D.S.)
- Punto di intercettazione e derivazione semplice con stacco da Linea (P.I.D.S.)
- Punto di intercettazione con discaggio di allacciamento (P.I.D.A.)
- Punto predisposto per il discaggio di allacciamento (P.P.D.A.)
- Punto di sezionamento elettrico terminale (P.S.E.T.)
- Stazione predisposta per lancio e ricevimento PIG
- Impianto di riduzione/egolazione della pressione

LEGENDA TEMATICA

Piano Stralcio di Bacino per l'Assetto Idrogeologico dei Bacini di Rilievo Regionale Abruzzesi

Carta delle Pericolosità

- Pericolosità moderata – P1
- Pericolosità elevata – P2
- Pericolosità molto elevata – P3
- Pericolosità da Scarpata

Inventario dei Fenomeni Franosi in Italia

Tipologia

- Scivolamento rotazionale-traslativo
- Colamento lento
- Aree con frane superficiali diffuse
- Complesso

Piano Stralcio Difesa Alluvioni – Autorità dei Bacini di Rilievo Regionale dell'Abruzzo e del Bacino Interregionale del Fiume Sangro

Aree di Pericolosità idraulica

- Pericolosità Moderata – P1
- Pericolosità Media – P2
- Pericolosità Elevata – P3
- Pericolosità Molto Elevata – P4

Fenomeni franosi rilevati in campo

- Frana rilevata in campo

Progressiva chilometrica	
Comuni	
Province	
Impianti	
Attraversamenti	
Denominazione met. in dismissione	