

COROGRAFIA Scala 1:250.000



2	02/07/2021	AGGIORNAMENTO - EMISSIONE PER PERMESSI	L.FALCATELLI	F.VITALI	G.CICCARELLI			
1	11/06/2021	EMISSIONE PER PERMESSI	L.FALCATELLI	F.VITALI	G.CICCARELLI			
0	07/05/2021	EMISSIONE PER COMMENTI	L.FALCATELLI	F.VITALI	G.CICCARELLI			
INDICE	DATA	REVISIONI	ELABORATO	VERIFICATO	APPROVATO			
 			Dis. RIM-CHSZ-102					
			Fg. 1 di 4					
RIFACIMENTO GASDOTTI RETE DI CASALBORDINO E OPERE CONNESSE Dir. per Casalbordino DN 100(4"), DP 75 bar			Comm. NR/20400					
			INDICE <table border="1" style="display: inline-table; vertical-align: middle;"> <tr> <td>0</td> <td>1</td> <td>2</td> <td></td> <td></td> <td></td> </tr> </table>			0	1	2
0	1	2						
			Scala 1 : 10000					
CARTA DEGLI HABITAT RIMOZIONE CONDOTTE E IMPIANTI ESISTENTI			Sostituisce il Sostituito dal					

2	02/07/2021	AGGIORNAMENTO - EMISSIONE PER PERMESSI	L.FALCETELLI	F.VITALI	G.CICCARELLI
1	11/06/2021	EMISSIONE PER PERMESSI	L.FALCETELLI	F.VITALI	G.CICCARELLI
INDICE	DATA	REVISIONI	ELABORATO	VERIFICATO	APPROVATO
			Dis.	RIM-CHSZ-102	
			Comm.	NR/20400	

CARTA DEGLI HABITAT
RIMOZIONE CONDOTTE E IMPIANTI ESISTENTI

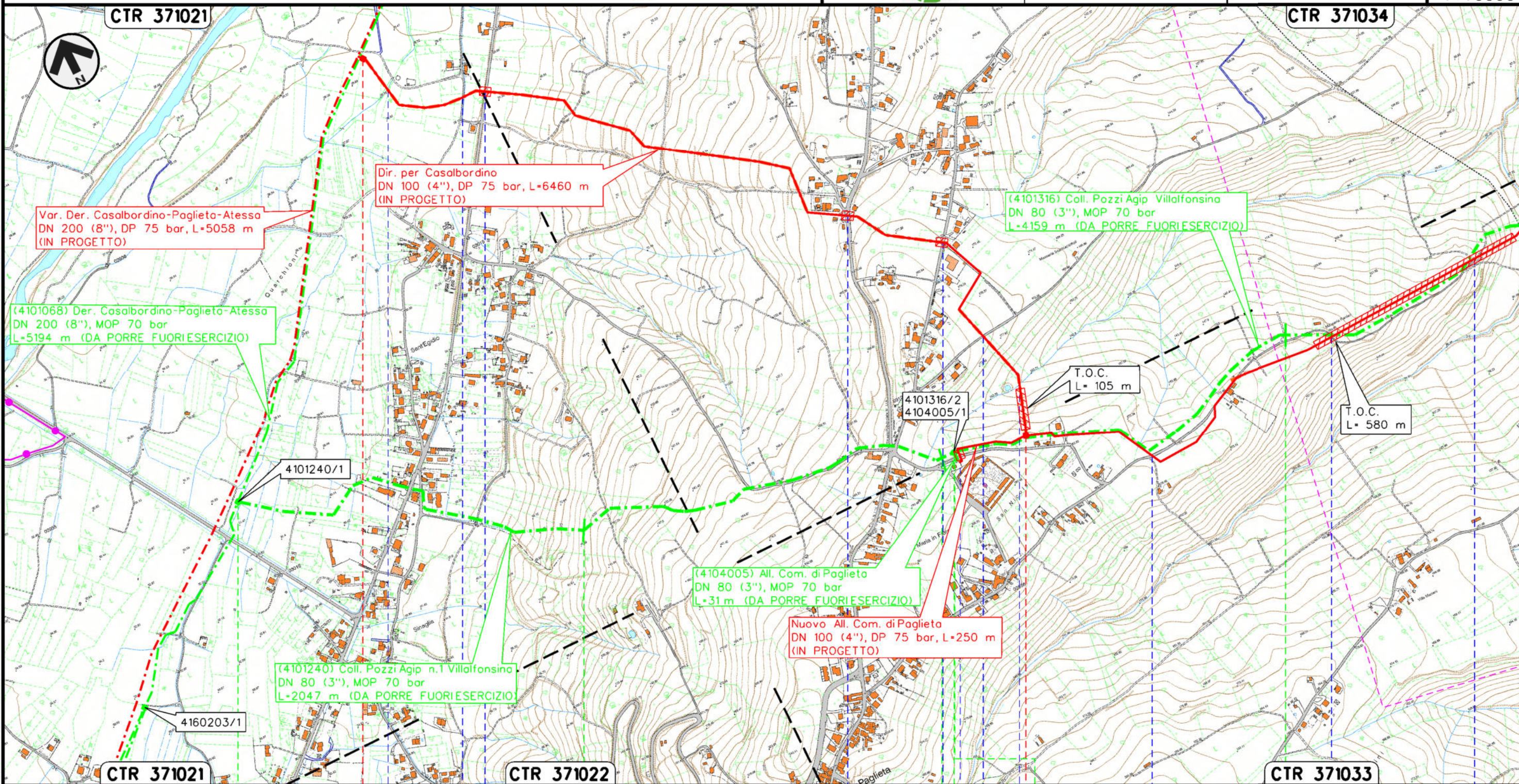

Il presente disegno e' di proprieta' aziendale - La Societa' tutelera' i propri diritti a termine di legge.

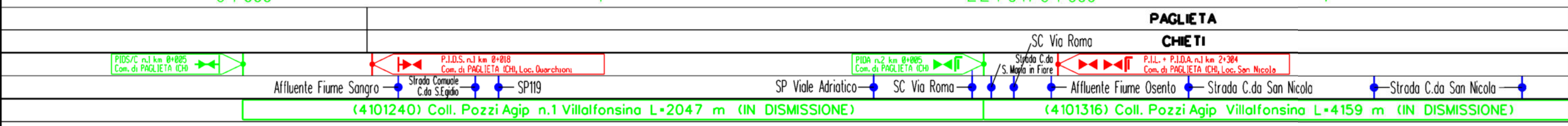

2	02/07/2021	AGGIORNAMENTO - EMISSIONE PER PERMESSI	L.FALCETELLI	F.VITALI	G.CICCARELLI
1	11/06/2021	EMISSIONE PER PERMESSI	L.FALCETELLI	F.VITALI	G.CICCARELLI
INDICE	DATA	REVISIONI	ELABORATO	VERIFICATO	APPROVATO
			Dis.	RIM-CHSZ-102	
			Comm.	NR/20400	

CARTA DEGLI HABITAT
 RIMOZIONE CONDOTTE E IMPIANTI ESISTENTI

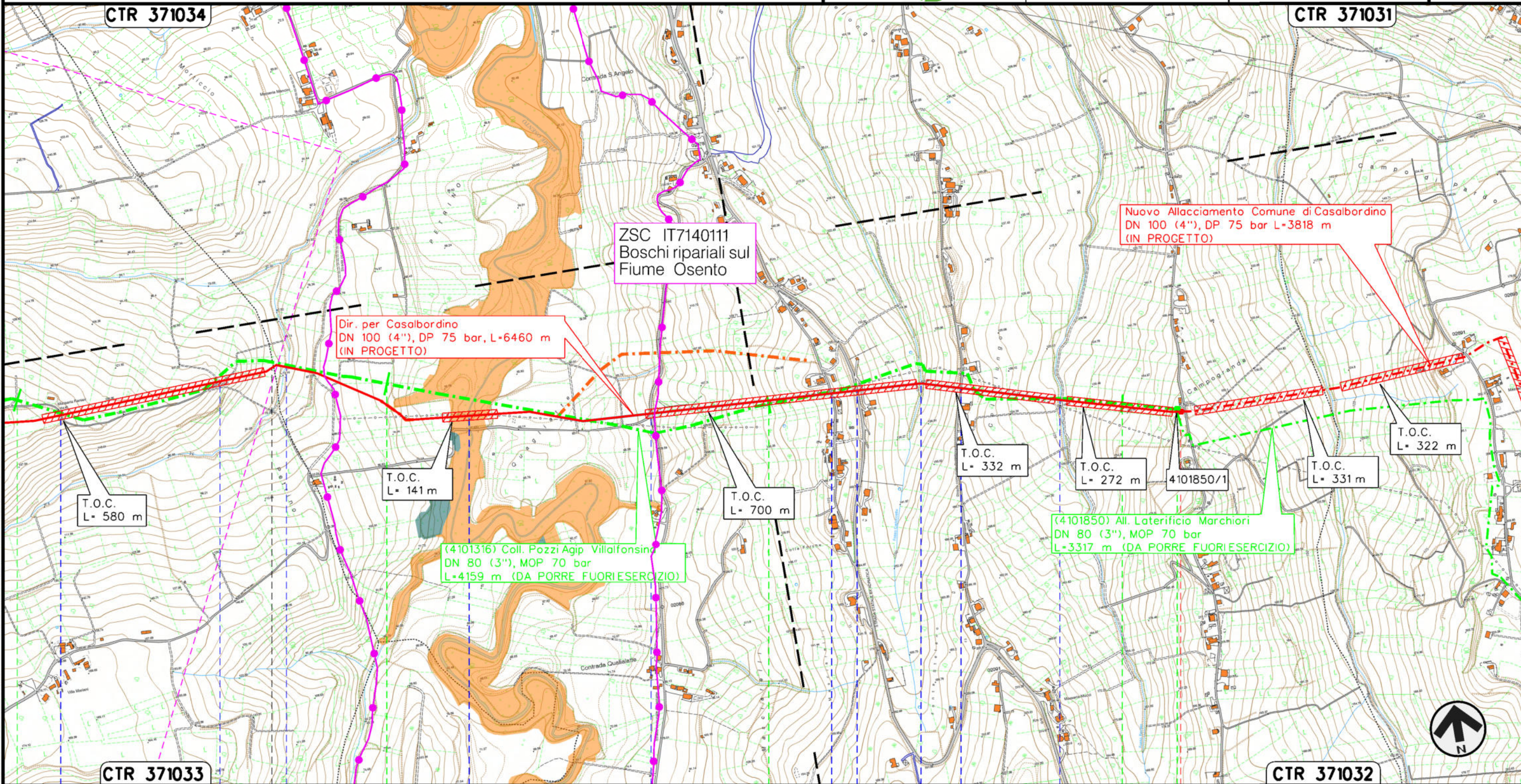

Il presente disegno e' di proprieta' aziendale - La Societa' tutelera' i propri diritti a termine di legge.

1		2		3		4		4+159	
PAGLIETA					TORINO DI SANGRO				
					CHIETI				
Strada C.da San Nicola	Fosso Petrino	Fiume Oseno	Strada Comunale C.da Quagliatte	SC Via S. Angelo	SP Via S. Angelo	Fosso Carlocetto	Strada Comunale C.da Colalonga	Fosso Rovato	
(4101316) Coll. Pozzi Agip Villalfonsina L=4159 m (IN DISMISSIONE)									
Habitat RN2000 92A0, inertizzazione per 182 m									

2	02/07/2021	AGGIORNAMENTO - EMISSIONE PER PERMESSI	L.FALCETELLI	F.VITALI	G.CICCARELLI
1	11/06/2021	EMISSIONE PER PERMESSI	L.FALCETELLI	F.VITALI	G.CICCARELLI
INDICE	DATA	R E V I S I O N I			
		ELABORATO		VERIFICATO	APPROVATO
		Dis. RIM-CHSZ-002			
		Comm. NR/20400			

CARTA DEGLI HABITAT
RIMOZIONE CONDOTTE E IMPIANTI ESISTENTI



LEGENDA

SIMBOLOGIA CARTOGRAFICA

- | | | | |
|--|---|--|---|
| | Metanodotto in progetto | | Altri metanodotti in progetto |
| | Metanodotti in esercizio | | Gallerie, Tunnel, Mini-Microtunnel, Raise Boring e T.O.C. |
| | Metanodotti da porre fuori esercizio e recuperare | | Impianti di linea in progetto |
| | Aree impianti stacco-terminale in progetto | | Impianti di linea su rete in esercizio |
| | Aree impianti stacco-terminale esistenti | | Impianti di linea da porre fuori esercizio |
| | Limite sovrapposizione fogli | | |

SIMBOLOGIA MECCANICA

- Punto di intercettazione di linea (P.I.L.)
- Punto di intercettazione di derivazione importante (P.I.D.I.)
- Punto di intercettazione di derivazione semplice con stacco da P.I.L. (P.I.D.S.)
- Punto di intercettazione e derivazione semplice con stacco da Linea (P.I.D.S.)
- Punto di intercettazione con discaggio di allacciamento (P.I.D.A.)
- Punto predisposto per il discaggio di allacciamento (P.P.D.A.)
- Punto di sezionamento elettrico terminale (P.S.E.T.)
- Stazione predisposta per lancio e ricevimento PIG
- Impianto di riduzione/egolazione della pressione

SIMBOLOGIA TEMATICA

RETE NATURA 2000

- Zone Speciali di Conservazione (92/43/CEE)

Habitat di interesse comunitario

- Habitat 91F0 – Foreste miste riparie di grandi fiumi a *Quercus robur*, *Ulmus laevis* e *Ulmus minor*, *Fraxinus excelsior* *Fraxinus angustifolia* (*Ulmus minoris*)
- Habitat 92A0 – Foreste a galleria di *Salix alba* e *Populus alba*

Progressiva chilometrica	N.
Comuni	
Province	
Impianti	
Attraversamenti	TIPOLOGIA ATTRAVERSATA (SS n. **, corso d'acqua, ferrovia, ecc.)
Denominazione met. in dismissione	Metanodotto (IN DISMISSIONE)
Inertizzazione in Habitat RN2000	Tipologia Habitat RN2000, inertizzazione prevista (m)