

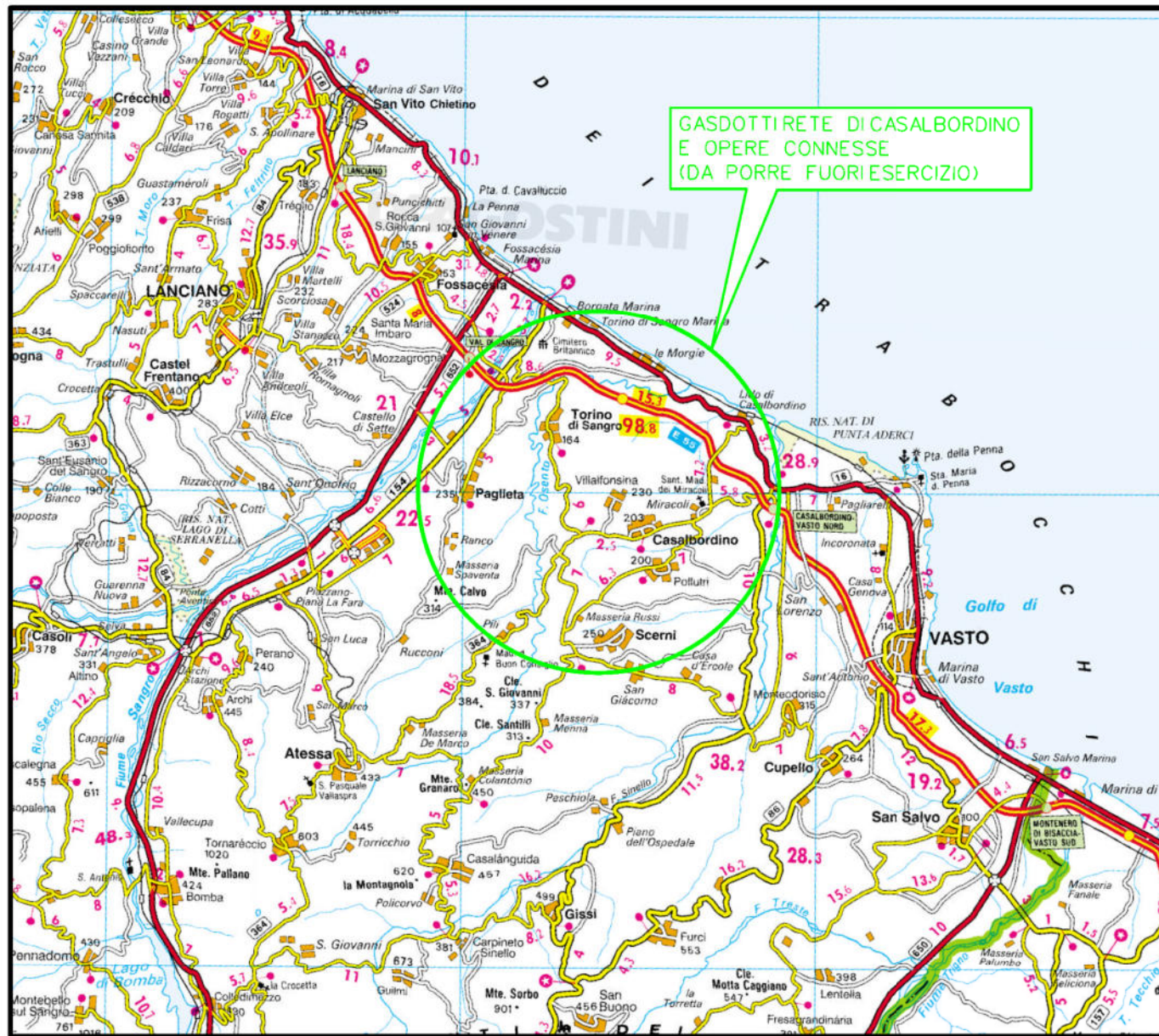

Il presente disegno è di proprietà aziendale - La Società tutelera i propri diritti a termine di legge.



COROGRAFIA Scala 1:250.000



2	02/07/2021	AGGIORNAMENTO - EMISSIONE PER PERMESSI	L.FALCATELLI	F.VITALI	G.CICCARELLI						
1	11/06/2021	EMISSIONE PER PERMESSI	L.FALCATELLI	F.VITALI	G.CICCARELLI						
0	07/05/2021	EMISSIONE PER COMMENTI	L.FALCATELLI	F.VITALI	G.CICCARELLI						
INDICE	DATA	REVISIONI	ELABORATO	VERIFICATO	APPROVATO						
 			Dis. RIM-CHSZ-103								
			Fg. 1 di 3								
RIFACIMENTO GASDOTTI RETE DI CASALBORDINO E OPERE CONNESSE Nuovo Allacciamento Comune di Casalbordino DN 100 (4"), DP 75 bar			Comm. NR/20400								
			INDICE <table border="1" style="display: inline-table; vertical-align: middle;"> <tr> <td style="width: 20px; height: 20px; text-align: center;">0</td> <td style="width: 20px; height: 20px; text-align: center;">1</td> <td style="width: 20px; height: 20px; text-align: center;">2</td> <td style="width: 20px; height: 20px;"></td> <td style="width: 20px; height: 20px;"></td> <td style="width: 20px; height: 20px;"></td> </tr> </table>			0	1	2			
0	1	2									
			Scala 1 : 10000								
CARTA DEGLI HABITAT RIMOZIONE CONDOTTE E IMPIANTI ESISTENTI			Sostituisce il Sostituito dal								

2	02/07/2021	AGGIORNAMENTO - EMISSIONE PER PERMESSI	L.FALCETELLI	F.VITALI	G.CICCARELLI
1	11/06/2021	EMISSIONE PER PERMESSI	L.FALCETELLI	F.VITALI	G.CICCARELLI
INDICE	DATA	REVISIONI	ELABORATO	VERIFICATO	APPROVATO
			Dis.	RIM-CHSZ-103	
			Comm.	NR/20400	

CARTA DEGLI HABITAT
RIMOZIONE CONDOTTE E IMPIANTI ESISTENTI

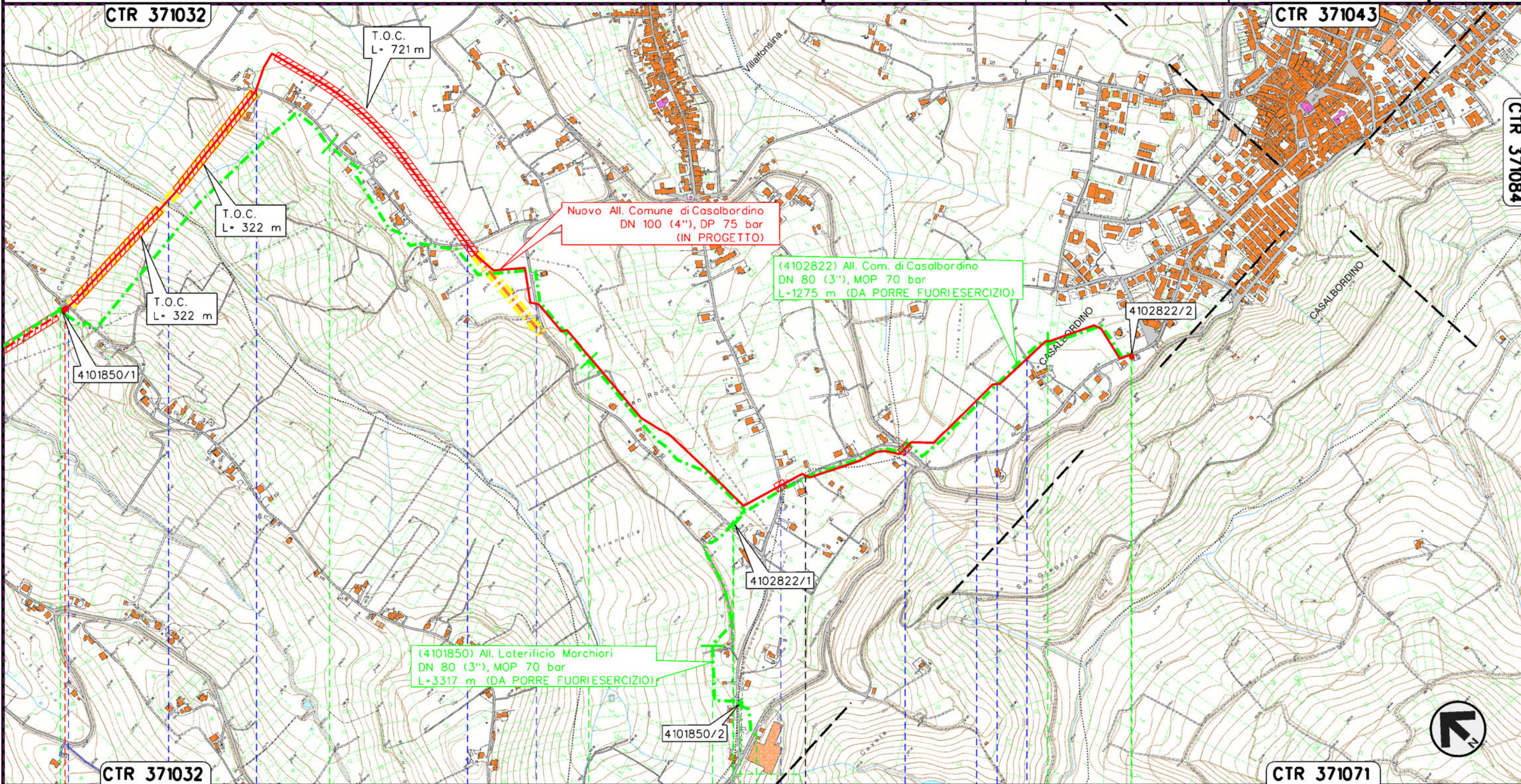

Il presente disegno e' di proprieta' aziendale - La Societa' tutelera' i propri diritti a termine di legge.

0+000	1	2	3	3+317	0+000	1	1+275
TORINO DI SANGRO		VILLALFONSINA			CASALBORDINO		
PIL n.1 km 0+000 Com. di CASALBORDINO (CH)		PIOS n.1 km 0+003 Com. di VILLALFONSINA (CH)			PIDA/C n.2 km 3+212 Com. di VILLALFONSINA (CH)		P.I.D.A. n.2 km 3+796 Com. di Casalbordino (CH)
Strada Comunale C.da Civita	Fosso Ripari	Strada Comunale C.da Ripari	Strada Comunale C.da San'Anzino	Strada Comunale C.da Fontanella	Strada Comunale Via San Rocco	Strada Comunale C.da Fontanella	S.P. n.131
(4101850) All. Laterificio Marchiori L=3317 m (IN DISMISSIONE)				(4102822) All. Com. di Casalbordino L=1275 m (IN DISMISSIONE)			

2	02/07/2021	AGGIORNAMENTO - EMISSIONE PER PERMESSI	L.FALCETELLI	F.VITALI	G.CICCARELLI
1	11/06/2021	EMISSIONE PER PERMESSI	L.FALCETELLI	F.VITALI	G.CICCARELLI
INDICE	DATA	R E V I S I O N I			
		ELABORATO	VERIFICATO	APPROVATO	

CARTA DEGLI HABITAT
RIMOZIONE CONDOTTE E IMPIANTI ESISTENTI



Dis. **RIM-CHSZ-103**
Comm. **NR/20400**

LEGENDA

SIMBOLOGIA CARTOGRAFICA

- | | | | |
|--|---|--|---|
| | Metanodotto in progetto | | Altri metanodotti in progetto |
| | Metanodotti in esercizio | | Gallerie, Tunnel, Mini-Microtunnel, Raise Boring e T.O.C. |
| | Metanodotti da porre fuori esercizio e recuperare | | Impianti di linea in progetto |
| | Aree impianti stacco-terminale in progetto | | Impianti di linea su rete in esercizio |
| | Aree impianti stacco-terminale esistenti | | Impianti di linea da porre fuori esercizio |
| | Limite sovrapposizione fogli | | |

SIMBOLOGIA MECCANICA

- Punto di intercettazione di linea (P.I.L.)
- Punto di intercettazione di derivazione importante (P.I.D.I.)
- Punto di intercettazione di derivazione semplice con stacco da P.I.L. (P.I.D.S.)
- Punto di intercettazione e derivazione semplice con stacco da Linea (P.I.D.S.)
- Punto di intercettazione con discaggio di allacciamento (P.I.D.A.)
- Punto predisposto per il discaggio di allacciamento (P.P.D.A.)
- Punto di sezionamento elettrico terminale (P.S.E.T.)
- Stazione predisposta per lancio e ricevimento PIG
- Impianto di riduzione/egolazione della pressione

SIMBOLOGIA TEMATICA

RETE NATURA 2000

- Zone Speciali di Conservazione (92/43/CEE)

Habitat di interesse comunitario

- Habitat 91F0 – Foreste miste riparie di grandi fiumi a *Quercus robur*, *Ulmus laevis* e *Ulmus minor*, *Fraxinus excelsior* *Fraxinus angustifolia* (*Ulmus minoris*)
- Habitat 92A0 – Foreste a galleria di *Salix alba* e *Populus alba*

Progressiva chilometrica	N.
Comuni	
Province	
Impianti	
Attraversamenti	TIPOLOGIA ATTRAVERSATA (SS n. **, corso d'acqua, ferrovia, ecc.)
Denominazione met. in dismissione	Metanodotto (IN DISMISSIONE)
Inertizzazione in Habitat RN2000	Tipologia Habitat RN2000, inertizzazione prevista (m)