IRON SOLAR S.R.L.

PROGETTO PER LA REALIZZAZIONE DI UN IMPIANTO PER LA PRODUZIONE DI ENERGIA MEDIANTE LO SFRUTTAMENTO DEL VENTO NEL TERRITORIO COMUNALE DI SALICE SALENTINO (LE) - VEGLIE (LE)

PROGETTO DEFINITIVO
prima emissione: ottobre 2020

REV.	DATA	DESCRIZIONE
01	GIU 2021	Integrazioni in riscontro alla nota m. amb. CTVA n.2608 del 04.06.2021

PROGETTAZIONE

Engeo
SOC. COOP. R.S.L.
via Virgo sin Fieto Del Levante Fuori 129 - BARI (BA)
ing. Sebastino GIOTTA - Ing. Fabio FRIGANESO
Ing. Francesco SACCAROLA

IMPIANTI ELETTRICI
Ing. Roberto DI MONTE

GEOLOGIA
geol. Pietro PEPE

ACUSTICA
Ing. Francesco PAPEO

ARCHEOLOGIA
Nostoi S.r.l.

STUDIO PEDO-AGRONOMICO
dr. for. Sara MASTRANGELO

ASPETTI FAUNISTICI
dott. nat. Fabio MASTROPASQUA

ARCHITETTURA E PAESAGGIO

TIMBRO DI LEGGE
arch. Vincenzo RUSSO
via Pugliese n.6 - Cerignola (FG)

AMB.
INTERVENTI PER LA COMPENSAZIONE AMBIENTALE
AMB.2_Analisi esigenze territoriali e individuazione Interventi - *scala 1:10.000*

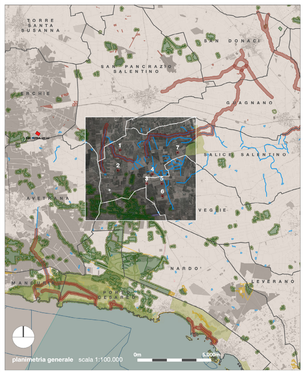

planimetria generale scala 1:100.000

Elenco WTG

WTG	coordinata EST	coordinata NORD	altitudine	comune	foglio	particella
1	739.062,89	4.474.413,06	66	Salice Salentino	6	431
2	738.932,50	4.473.034,59	73	Salice Salentino	9	161
3	740.871,90	4.472.145,18	72	Veglie	3	1
4	741.275,94	4.472.780,17	68	Salice Salentino	3	38
5	741.901,92	4.472.145,85	66	Veglie	3	289
6	741.950,81	4.471.293,58	64	Veglie	3	15
7	742.972,28	4.474.246,96	59	Salice Salentino	13	165

lettura del contesto ambientale

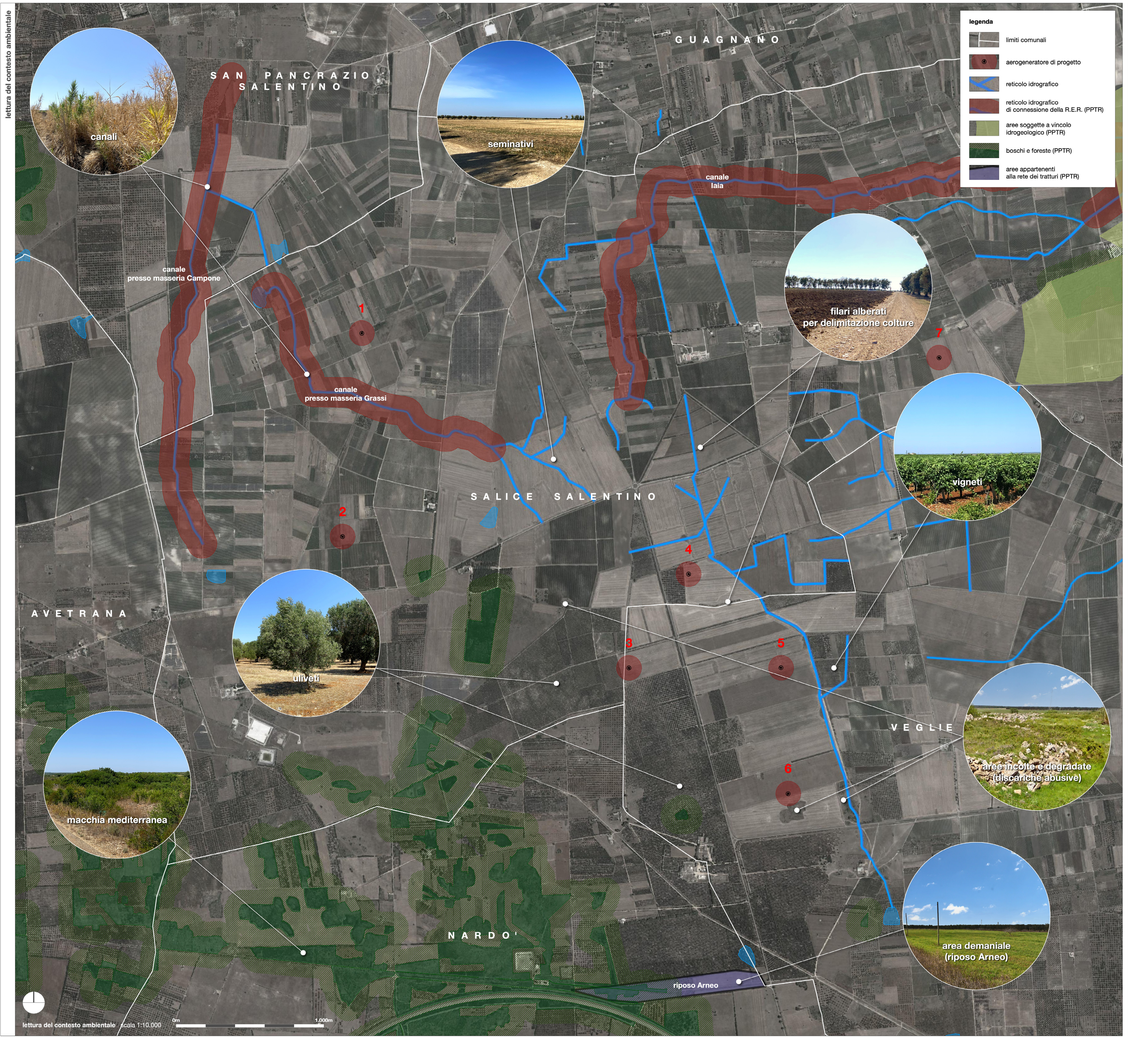

lettura del contesto ambientale scala 1:10.000

interventi per la compensazione ambientale

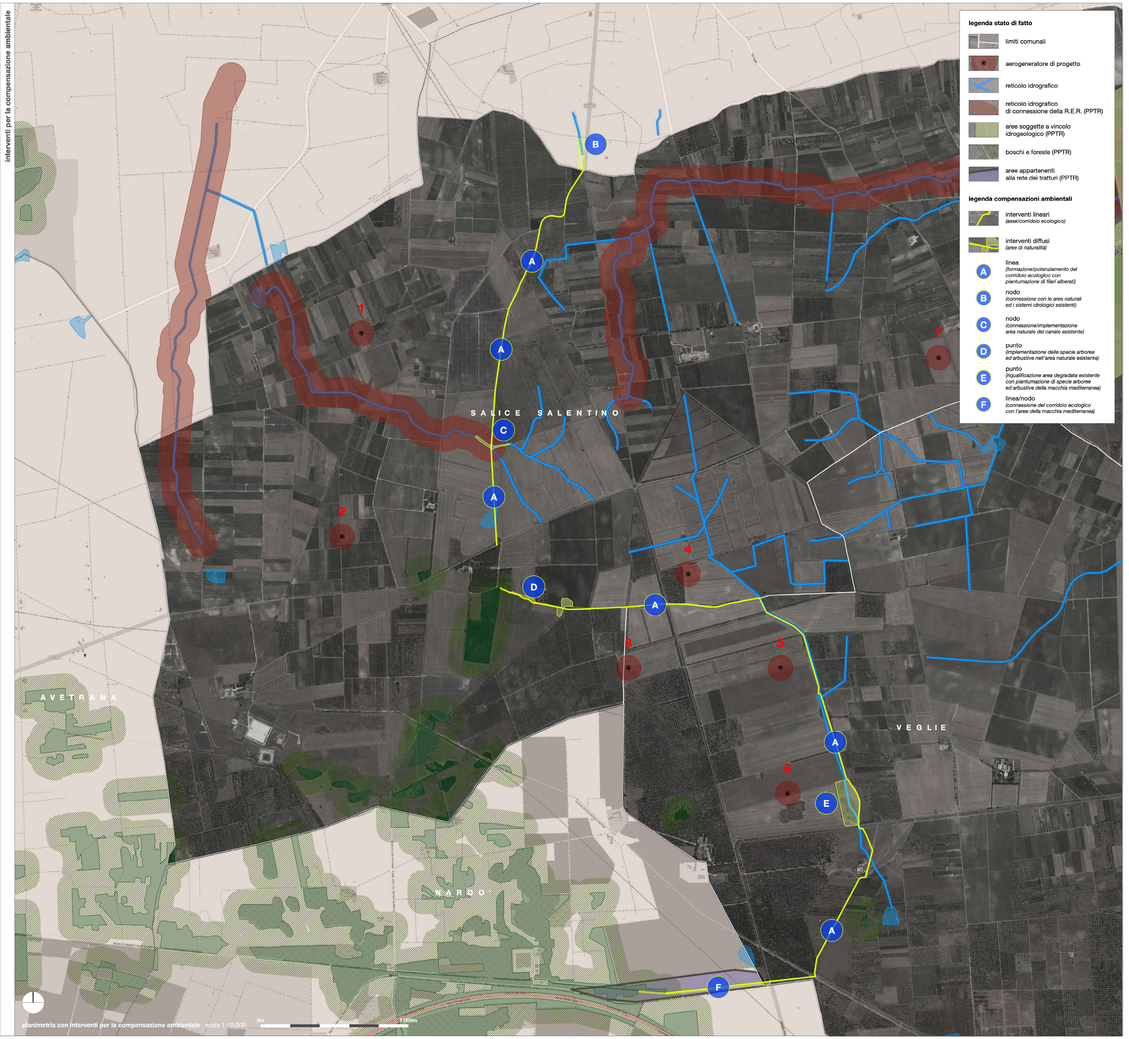

planimetria con interventi per la compensazione ambientale scala 1:10.000