IRON SOLAR S.R.L.

PROGETTO PER LA REALIZZAZIONE DI UN IMPIANTO PER LA PRODUZIONE DI ENERGIA MEDIANTE LO SFRUTTAMENTO DEL VENTO NEL TERRITORIO COMUNALE DI SALICE SALENTINO (LE) - VEGLIE (LE)

PROGETTO DEFINITIVO

prima emissione: ottobre 2020

REV.	DATA	DESCRIZIONE
01	GIU 2021	integrazioni in riscontro alla nota m. prot. CTVA n.3668 del 24.03.2021

PROGETTAZIONE

Engeo
Engineering

via Aldo Moro 64 Palo del Colle (BA) Cod. Fisc 128 - BARI (BA)

ing. Sebastiano GIUFFRI - Dip. Fabio PAGLIARULO

ing. Francesco SACCAROLA

ARCHITETTURA E PAESAGGIO

ARCHITETTURA

arch. Vincenzo RUSSO

via Puglia 24 - Cerignola (FG)

IMPIANTI ELETTRICI

ing. Rodanto DI MONTE

GEOLOGIA

geol. Pietro PEPE

ACUSTICA

ing. Francesco PIRRO

ARCHEOLOGIA

Noesis S.r.l.

STUDIO PEDO-AGRONOMICO

dr. for. Sara MASTRANGELO

ASPETTI FAUNISTICI

dott. nat. Fabio MASTROPASQUA

AMB.

INTERVENTI PER LA COMPENSAZIONE AMBIENTALE

AMB.3_Stralci planimetrici degli interventi per la compensazione ambientale - scala 1:1.000

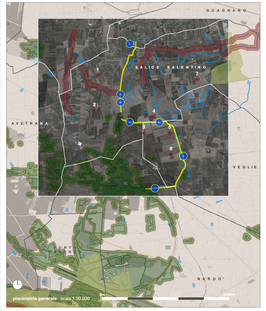

legenda compensazioni ambientali

- interventi lineari *(asse/corridoio ecologico)*
- interventi diffusi *(aree di naturalità)*
- boschi/macchie *(componenti botanico vegetazionali PPTR)*

- **A** *Formazione/potenziamento del corridoio ecologico con piantumazione di filari alberati*
  Sviluppo complessivo: mt 8.000 ca.
- **B** *Area di connessione con le aree naturali ed i sistemi idrologici esistenti*
  Sviluppo complessivo: mq 9.760
- **C** *Connessione/implementazione area naturale del canale esistente*
  Sviluppo complessivo: mq 5.400
- **D** *Interventi diffusi per l'implementazione delle specie arboree ed arbustive nell'area naturale esistente*
  Sviluppo complessivo: mq 9.160
- **E** *Riqualificazione area degradata esistente con bonifica e piantumazione di specie arboree ed arbustive della macchia mediterranea*
  Sviluppo complessivo: mq 56.000 ca.
- **F** *Interventi diffusi per l'implementazione delle aree naturali e la connessione del corridoio ecologico con le aree della macchia mediterranea*
  Sviluppo complessivo: mq 11.100 ca.
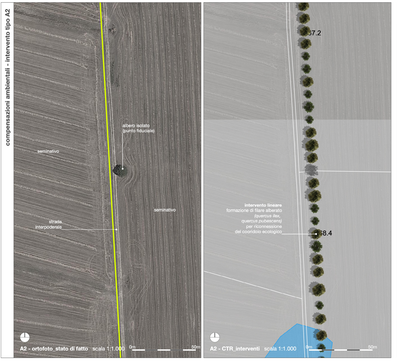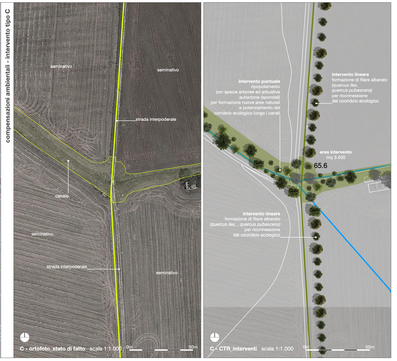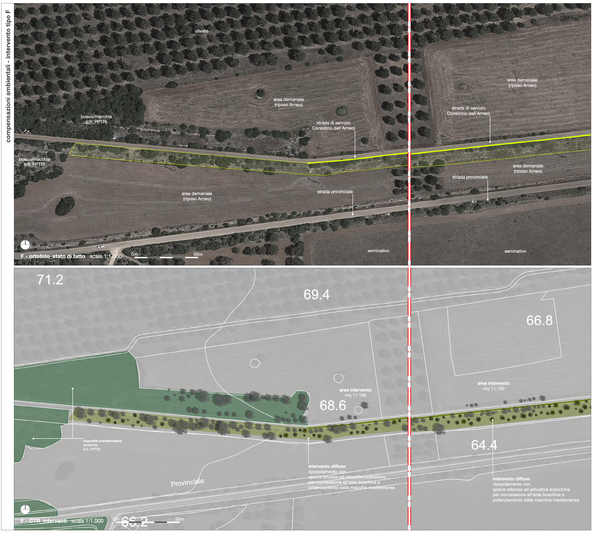
alcune essenze