

**PUNTO DI OSSERVAZIONE**

PROGETTO PER LA REALIZZAZIONE DI UN IMPIANTO PER LA PRODUZIONE DI ENERGIA MEDIANTE LO SFRUTTAMENTO DEL VENTO NEL TERRITORIO COMUNALE DI SALICE SALENTINO (LE) - VEGLIE (LE)

| n. | denominazione | coordinata EST | coordinata NORD | altitudine | distanza da turbina | comune |
|----|---------------|----------------|-----------------|------------|---------------------|--------|
| 14 | S.P. 110      | 748.810,00     | 4.468.191,00    | m 53       | m 7521              | VEGLIE |

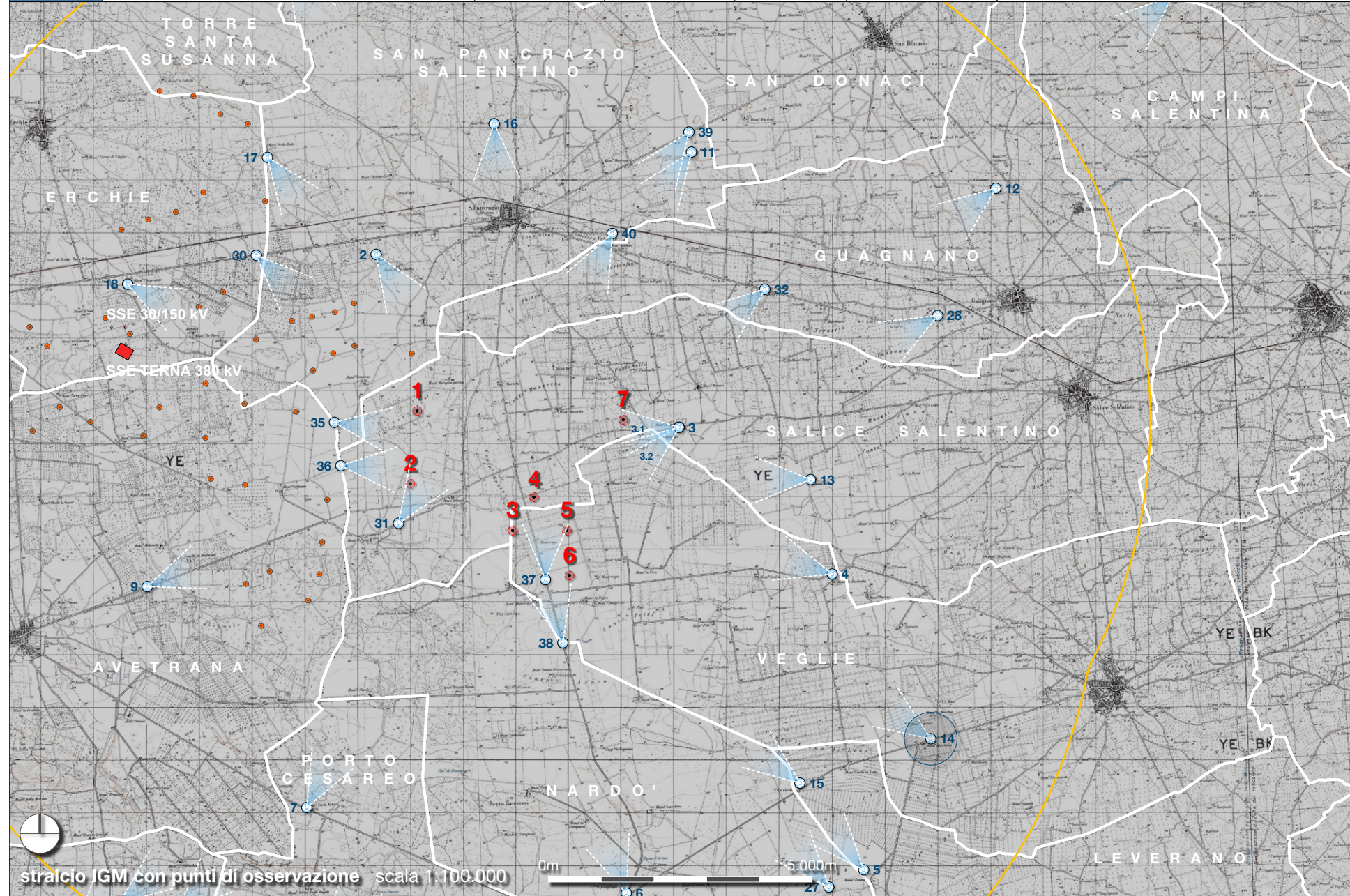

- legenda**
- Limiti comunali
  - Aerogeneratori parco eolico
  - Ambito distanziale\_km 10
  - Altri impianti eolici esistenti
  - Altri impianti eolici in istruttoria
  - Punto di osservazione per fotoinserimento

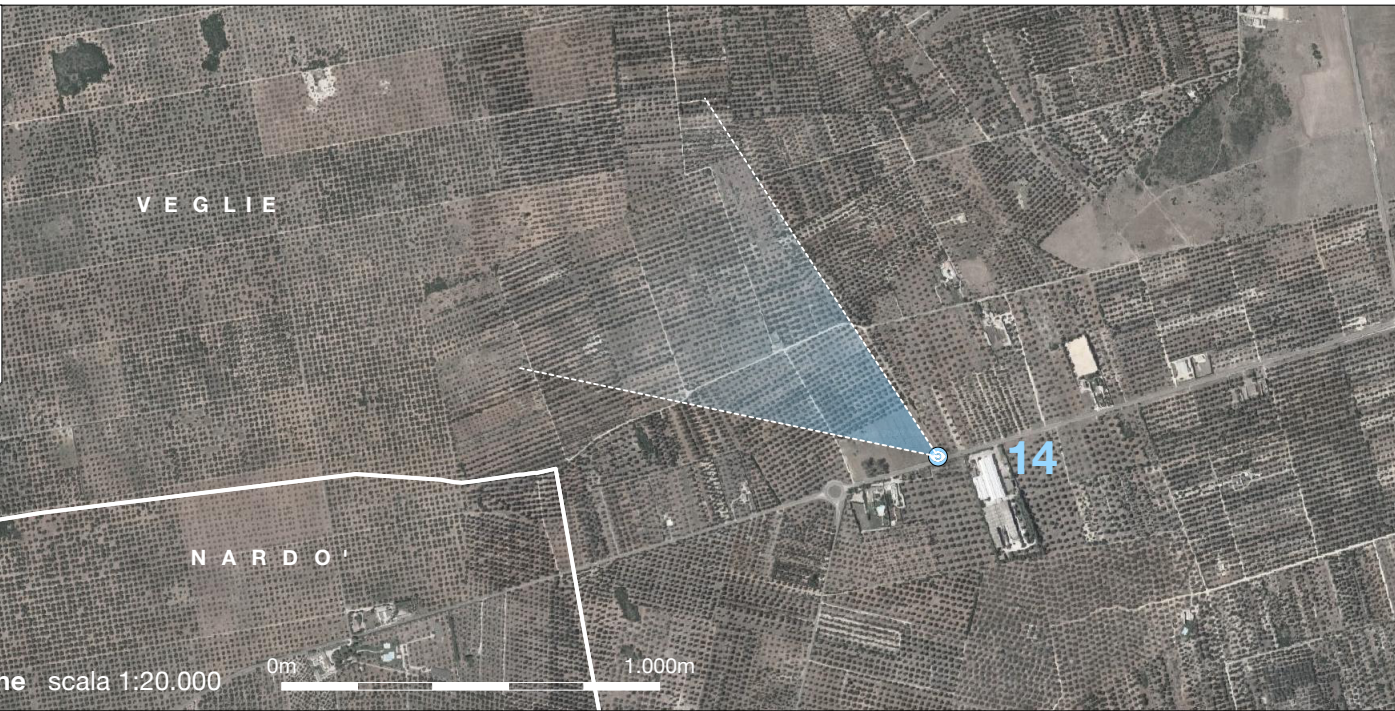

NESSUN ALTRO IMPIANTO VISIBILE