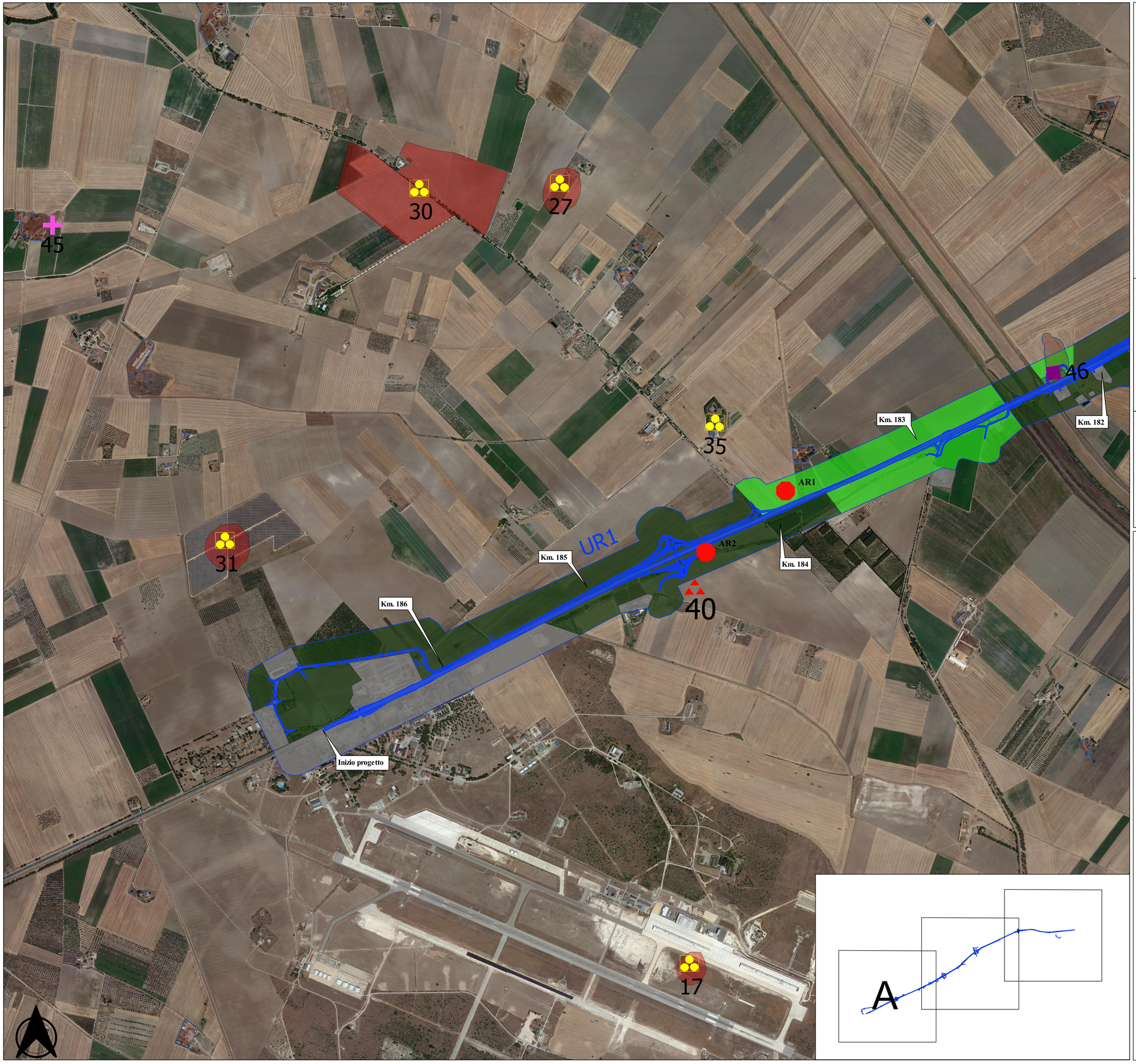

Presenze archeologiche

- Villaggio
- Necropoli
- Monumento funerario
- Casale

Componenti culturali e insediative

UCP - Testimonianza della stratificazione sediativa relativa al PPTR
- segnalazioni architettoniche
- aree a rischio archeologico

UR n - Unità di ricognizione

AR n - presenza archeologica di ricognizione

FASI CRONOLOGICHE

- Preistoria/Protostoria
- Età romana
- Età medievale
- Sito Pluristratificato

VISIBILITA'

- Medio - bassa
- Bassa - nulla
- Proprietà privata/urbanizzata

Progetto

- Tracciato del progetto

anas GRUPPO FS ITALIANE — *Struttura Territoriale Puglia*

S.S. 89 "GARGANICA"

LAVORI DI REALIZZAZIONE DELLA VIABILITA' DI SAN GIOVANNI ROTONDO E REALIZZAZIONE DELL'ASTA DI COLLEGAMENTO DA SAN GIOVANNI ROTONDO AL CAPOLUOGO DAUNO

1° stralcio - Manfredonia (km 172+000) - Aeroporto militare di Amendola (km 186+000)

PROGETTO DEFINITIVO — COD. BA28

PROGETTAZIONE: ANAS - STRUTTURA TERRITORIALE PUGLIA

IL PROGETTISTA E COORDINATORE DELLA SICUREZZA IN FASE DI PROGETTAZIONE
Ing. Alberto SANCHIRICO

IL GEOLOGO
Dott. Pasquale SCORCIA

L'ARCHEOLOGA: Dott.ssa Grazia SAVINO
Elenco MIBACT n. 3856 – archeologa di 1°fascia ai sensi del D.M. 244/2019

IL RESPONSABILE DEL PROCEDIMENTO
Ing. Rocco LAPENTA

ARCHEOLOGIA

Carta della visibilità - Tav.1

CODICE PROGETTO			NOME FILE	REVISIONE	SCALA:
PROGETTO	LIV. PROG.	ANNO	T00_SG00_AMB_CT04_A		
STBA0028	D	21	CODICE ELAB. T00SG00AMBCT04	A	1:10000

REV.	DESCRIZIONE	DATA	REDATTO	VERIFICATO	APPROVATO
A	EMISSIONE PER CDS	Apr. 2021	Ing. V. Vitucci	Arch. R. Sansevrino	Ing. A. Sanchirico