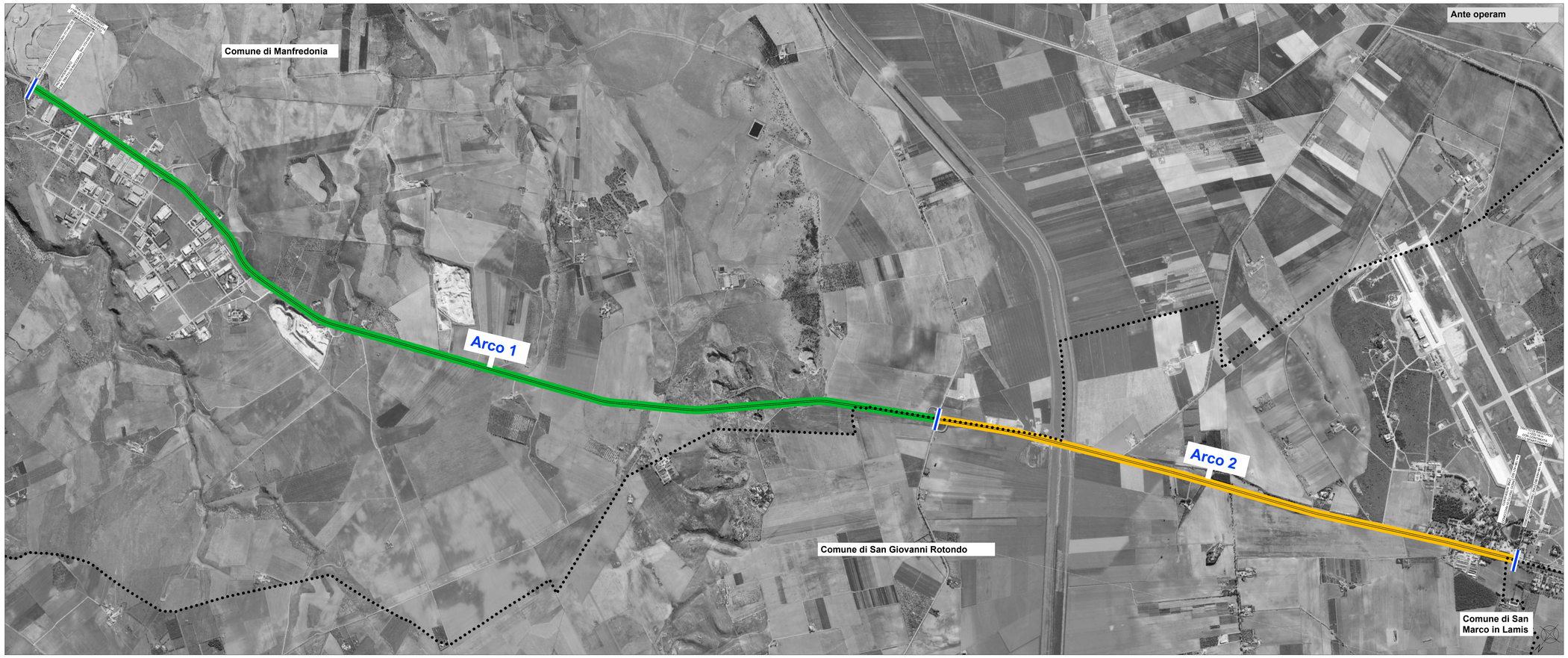

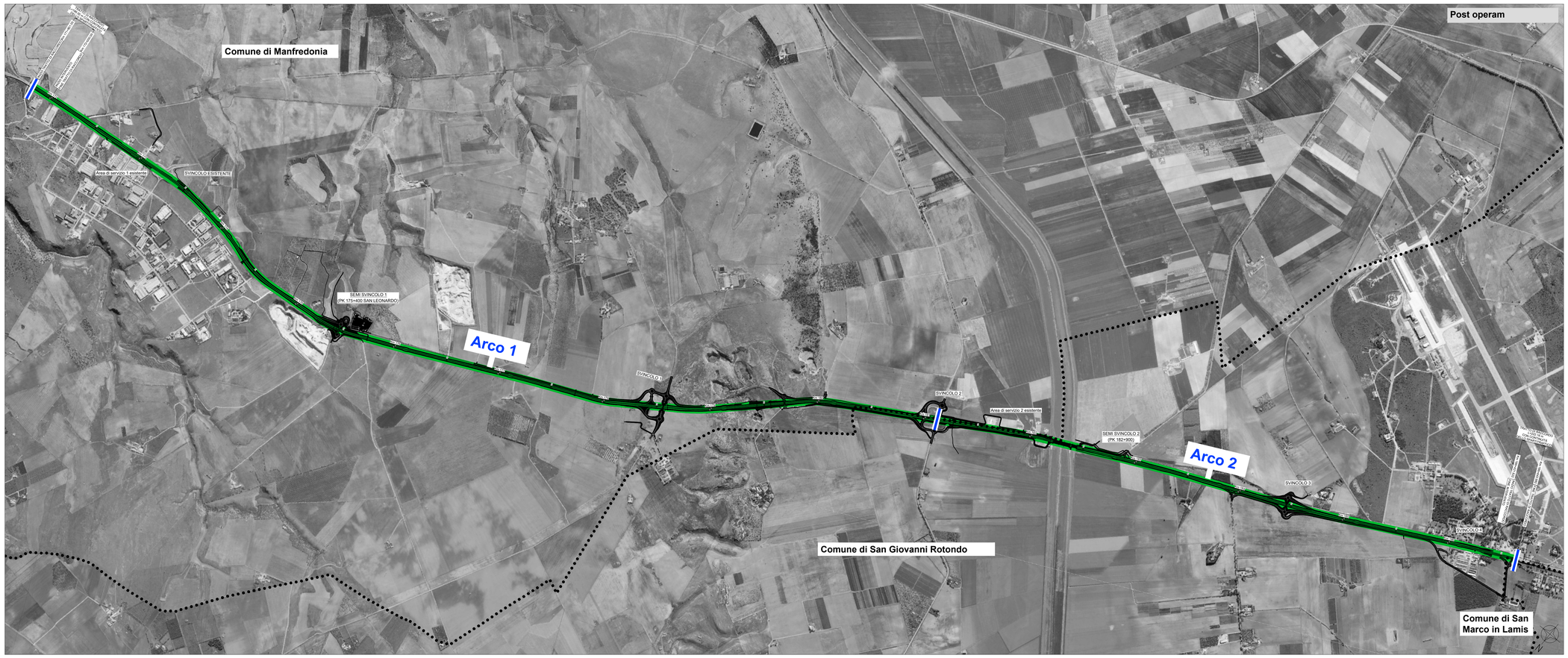

Legenda

- Tracciato attuale
- Progetto
- Confini comunali

Emissioni $PM_{2,5}$ stato attuale e futuro

$PM_{2,5}$ - Emissione [(t/km)/anno]

- 0,000 - 0,049
- 0,050 - 0,099
- 0,100 - 0,149
- 0,150 - 0,199
- > 0,200

PM2,5 [(t/km)/anno]		
SS89	Ante operam	Post operam
da km. 172 a km 181	0,070	0,063
da km. 181 a km 186	0,101	0,085

anas GRUPPO FS ITALIANE

Struttura Territoriale Puglia

S.S. 89 "GARGANICA"

LAVORI DI REALIZZAZIONE DELLA VIABILITA' DI SAN GIOVANNI ROTONDO E REALIZZAZIONE DELL'ASTA DI COLLEGAMENTO DA SAN GIOVANNI ROTONDO AL CAPOLUOGO DAUNO

1° stralcio - Manfredonia (km 172+000) - Aeroporto militare di Amendola (km 186+000)

PROGETTO DEFINITIVO — COD. BA28

PROGETTAZIONE: ANAS - STRUTTURA TERRITORIALE PUGLIA

IL PROGETTISTA E COORDINATORE DELLA SICUREZZA IN FASE DI PROGETTAZIONE
Ing. Alberto SANCHIRICO

IL GEOLOGO
Dott. Pasquale SCORCIA

L'ARCHEOLOGA: Dott.ssa Grazia SAVINO
Elenco MiBACT n. 3856 – archeologa di I°fascia ai sensi del D.M. 244/2019

IL RESPONSABILE DEL PROCEDIMENTO
Ing. Rocco LAPENTA

STUDIO PRELIMINARE AMBIENTALE

ANALISI AMBIENTALE - ARIA

Emissioni stradali stato ante operam-post operam PM2.5

CODICE PROGETTO	NOME FILE	REVISIONE	SCALA:
PROGETTO STEA0028 — LIV. PROG. D — ANNO 21	T00_IA31_AMB_CT03_A — CODICE ELAB. T00IA31AMBCT03	A	1:15000

REV.	DESCRIZIONE	DATA	REDATTO	VERIFICATO	APPROVATO
A	EMISSIONE	Maggio 2021			