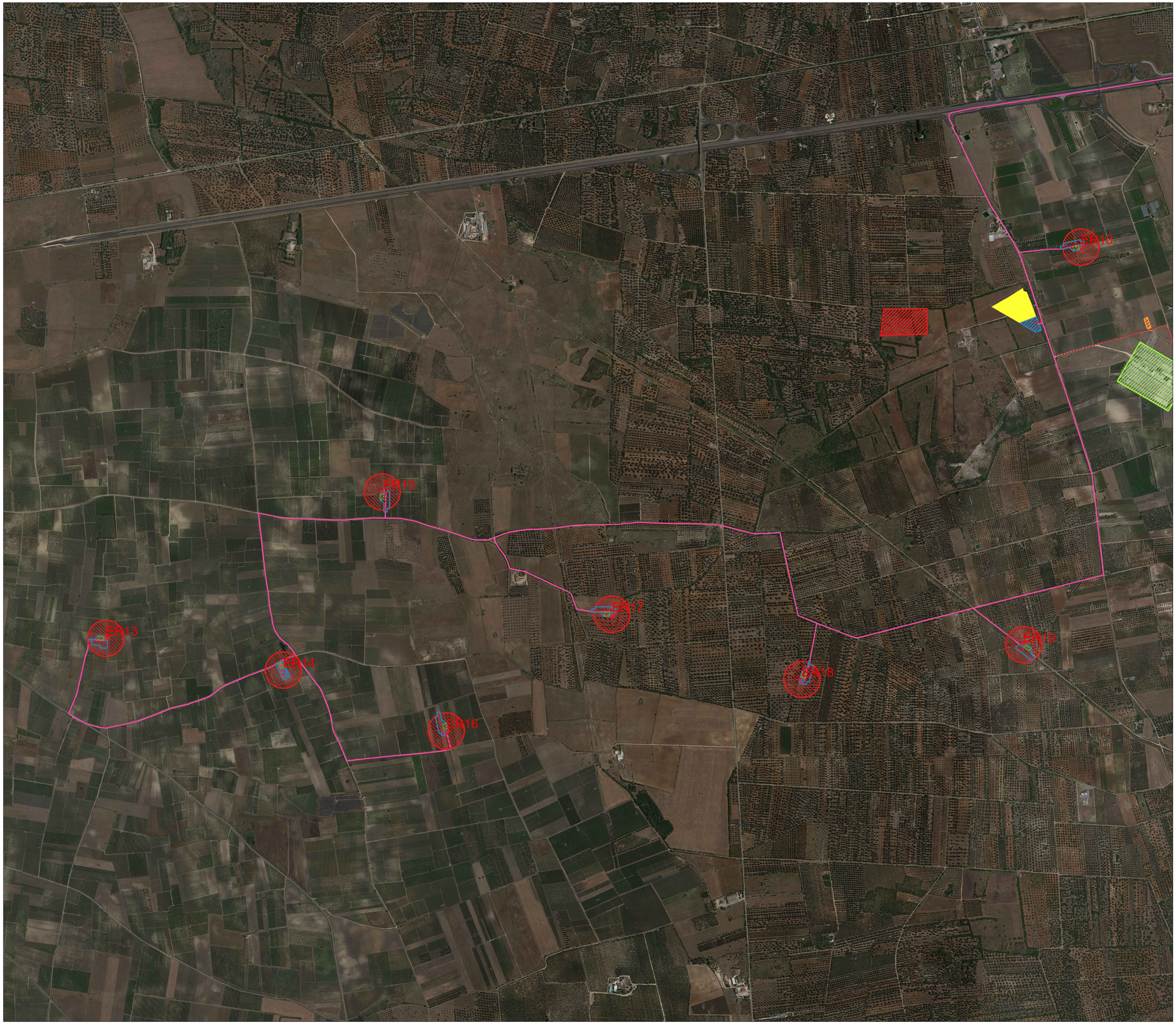

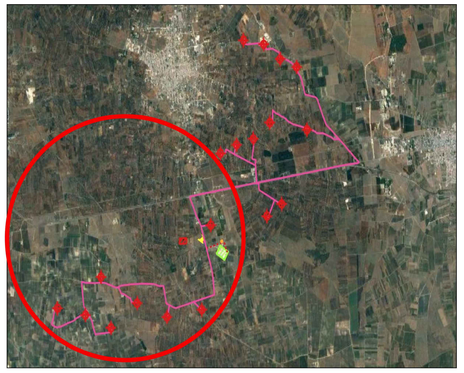

Legenda

- Aerogeneratori
- Piazzola permanente
- Piazzola temporanea
- Area spazzata
- Stallo in condivisione
- Cavidotto 30 kV
- Cavidotto 150 kV
- Stazione di utenza 150/30 kV
- Stazione RTN 380/150 kV
- Sistema di accumulo energia
- Area di stoccaggio

NORD

0 500 1.000 m

Scala 1:5.000

N. ELABORATO	DATA EMISSIONE	DESCRIZIONE	ESEGUITO	CONTROLLATO	APPROVATO
19_18_EO_ENE_AU_PL_00D_03	MARZO 2021	INQUADRAMENTO TERRITORIALE SU BASE ORTOFOTO	ING. FABIOLA RICCARDI	ARCH. PAOLA PASTORE	ING. LEONARDO FILOTICO
19_18_EO_ENE_AU_PL_00D_02	NOVEMBRE 2020	INQUADRAMENTO TERRITORIALE SU BASE ORTOFOTO	ING. FABIOLA RICCARDI	ARCH. PAOLA PASTORE	ING. LEONARDO FILOTICO
19_18_EO_ENE_AU_PL_00D_01	OTTOBRE 2020	INQUADRAMENTO TERRITORIALE SU BASE ORTOFOTO	ING. FABIOLA RICCARDI	ARCH. PAOLA PASTORE	ING. LEONARDO FILOTICO
19_18_EO_ENE_AU_PL_00D_00	MAGGIO 2020	INQUADRAMENTO TERRITORIALE SU BASE ORTOFOTO	ING. FABIOLA RICCARDI	ARCH. PAOLA PASTORE	ING. LEONARDO FILOTICO

OGGETTO:
Progetto dell'impianto eolico con storage denominato "Contrada Sparpagliata,Donne Masi e Tostini" della potenza complessiva di 154 MW da realizzare nei comuni di Erchie (BR), Torre Santa Susanna (BR), Manduria (TA) e Avetrana (TA)

TITOLO:

BCT9OA2_ElaboratoGrafico_0_03_04

COMMITTENTE:

YELLOW ENERGY s.r.l.
Z.I. Lotto n. 31
74020 San Marzano di S.G (TA)

PRO.GETTO engineering s.r.l.
società d'ingegneria
direttore tecnico
Ph.D. Ing. LEONARDO FILOTICO

Sede Legale: Via dei Mille, 57 74024 Manduria
Sede Operativa: Z.I. Lotto 31 74020 San Marzano di S.G. (TA)
tel. 099 9314474 Fax 099 2202864 cell. 349 7158914
studio@progetto.eu
web site: www.progetto.eu
P.IVA: 02658050733

ORDINE DEGLI INGEGNERI della Provincia di TARANTO
Dott. Ing. FILOTICO Leonardo N. 1812

SOSTITUISCE:

SOSTITUITO DA:

CARTA:

NOME FILE: 19_18_EO_ENE_AU_PL_05D_03

SCALA: 1:5.000

ELAB. 05

Tutti i diritti di autore sono riservati a termine di legge. E' vietata la riproduzione senza autorizzazione.