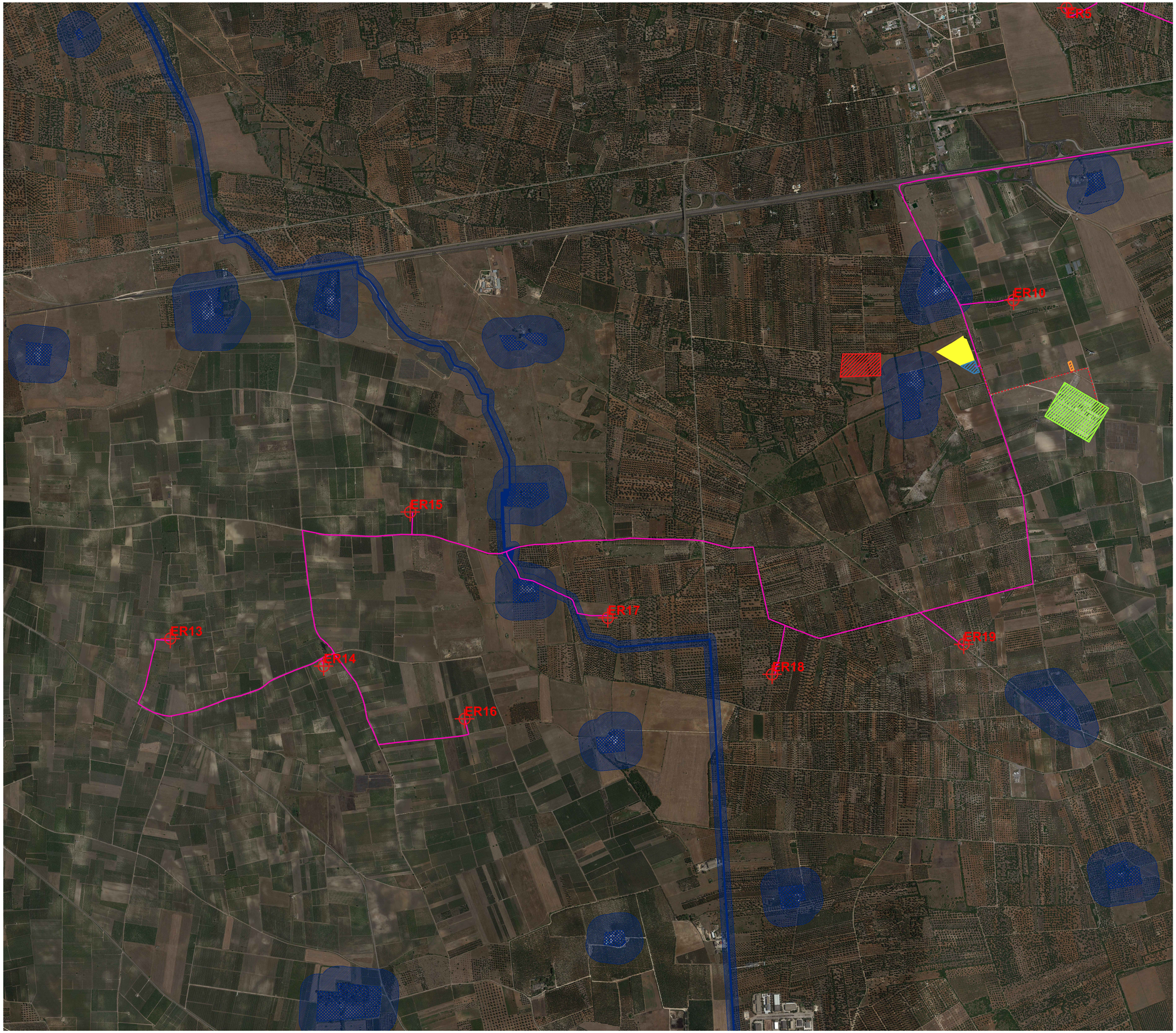

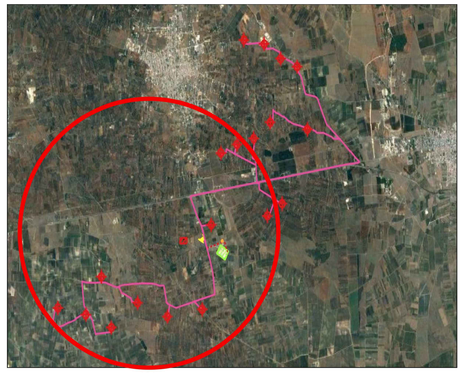

Legenda

- Aerogeneratori
- Stazione di utenza 150/30 kV
- Stazione RTN 380/150 kV
- Sistema di accumulo energia
- Area di stoccaggio
- Stallo in condivisione
- Cavidotto 150 kV
- Cavidotto 30 kV
- a - siti interessati da beni storico culturali
- b - aree appartenenti alla rete dei tratturi
- Rete tratturi
- Siti storico culturali
- Zone interesse archeologico
- Citta consolidata

NORD

0 500 1.000 m

Scala 1:5.000

N.	DATA	DESCRIZIONE	ELABORATO	VERIFICATO	APPROVATO
R.18.01.ENE_VA_AM_PL_19K_00	FEBBRAIO 2021	TAVOLA PPTR - COMPONENTI CULTURALI E INSEDIATIVE	ING. FABIOLA RICCARDI	ARCH. PAOLA PASTORE	ING. LEONARDO FILOTICO
R.18.01.ENE_VA_AM_PL_19K_01	NOVEMBRE 2030	TAVOLA PPTR - COMPONENTI CULTURALI E INSEDIATIVE	ING. FABIOLA RICCARDI	ARCH. PAOLA PASTORE	ING. LEONARDO FILOTICO
R.18.01.ENE_VA_AM_PL_19K_02	MAGGIO 2030	TAVOLA PPTR - COMPONENTI CULTURALI E INSEDIATIVE	ING. FABIOLA RICCARDI	ARCH. PAOLA PASTORE	ING. LEONARDO FILOTICO
N. ELABORATO	DATA EMISSIONE	DESCRIZIONE	ESEGUITO	CONTROLLATO	APPROVATO

OGGETTO:
Progetto dell'impianto eolico con storage denominato "Contrada Sparpagliata,Donne Masi e Testini" della potenza complessiva di 154 MW da realizzare nei comuni di Erchie (BR), Torre Santa Susanna (BR), Manduria (TA) e Avetrana (TA)

TITOLO:

TAVOLE PPTR

COMMITTENTE:

YELLOW ENERGY s.r.l.
Z.I. Lotto n. 31
74020 San Marzano di S.G (TA)

PROJETTO engineering s.r.l.
società d'ingegneria
direttore tecnico
Ph.D. Ing. LEONARDO FILOTICO

Sede Legale: Via del Mille, 3 74024 Manduria
Sede Operativa: Z.I. Lotto 31 74020 San Marzano di S.G. (TA)
tel. OFF FIX 4a4 Fax OFF 2222824 cell. 349 1733914
studio@projetto.eu
web site: www.projetto.eu P.IVA: 02658050733

ORDINE DEGLI INGEGNERI della Provincia di TARANTO
Dott. Ing. FILOTICO Leonardo N. 1812

SOSTITUISCE:
SOSTITUITO DA:
CARTA:
NOME FILE: 19_18_EO_ENE_VA_AM_PL_19K_02
SCALA: 1:5.000
ELAB. 19

Tutti i diritti di autore sono riservati a termine di legge. E' vietata la riproduzione senza autorizzazione.