

- Legenda**
- Area di interesse
  - Ambito A
  - Ambito B
  - Ambito C
  - Ambito D

Provincia di Brindisi

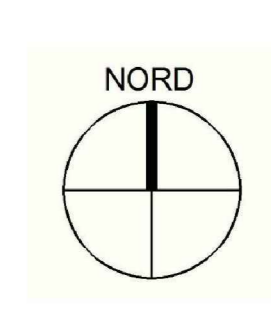

Scala 1:75.000

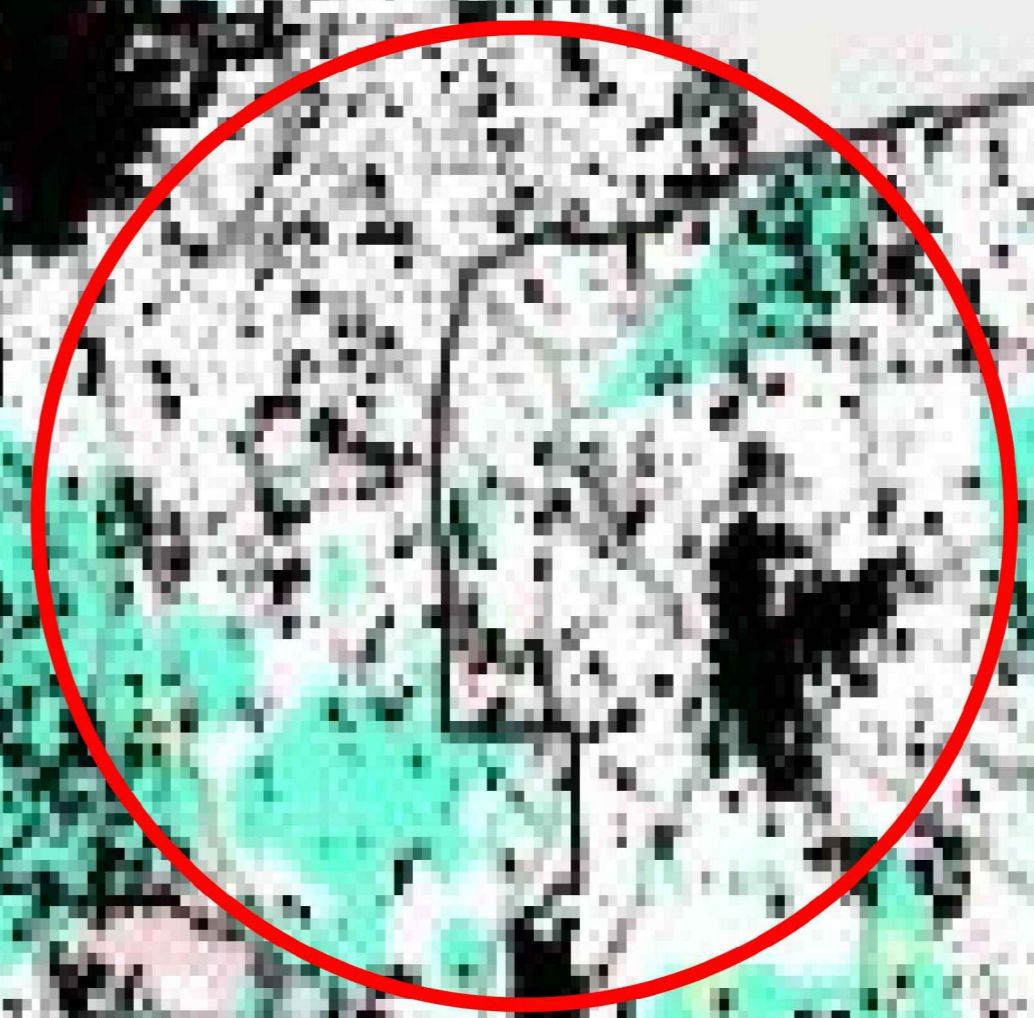

PROGETTO	DATA EMISSIONE	DESCRIZIONE	IN CARICA	REVISIONI	APPROVATO

**OGGETTO:**  
 Progetto dell'impianto edico con storage denominato "Contrada Sparpagliata, Donne Mase e Tostini" della potenza complessiva di 154 MW da realizzare nei comuni di Enchie (BR), Torre Santa Susanna (BR), Manduria (TA) e Avenara (TA)

**COMMITTENTE:**  
 YELLOW ENERGY s.r.l.  
 Z.I. Lotto n. 31  
 74020 San Marzano di S.G (TA)

**TITOLO:**  
 STRALCIO DELLE TAVOLE DI PIANO DEL PTCP DI TARANTO

**PROJETTO engineering s.r.l.**  
 società d'ingegneria  
 direttore tecnico  
 Ph.D. Ing. LEONARDO FILOTICO

ORDINE DEGLI INGEGNERI della Provincia di TARANTO  
 Dott. Ing. FILOTICO Leonardo N. 1812

Nome File: 19\_18\_ED\_ENE\_VA\_AM\_PL\_23J\_00  
 SCALA: 1:75.000  
 ELAB. 23

\*Tutti i diritti di autore sono riservati ai termini di legge. E' vietata la riproduzione senza autorizzazione.