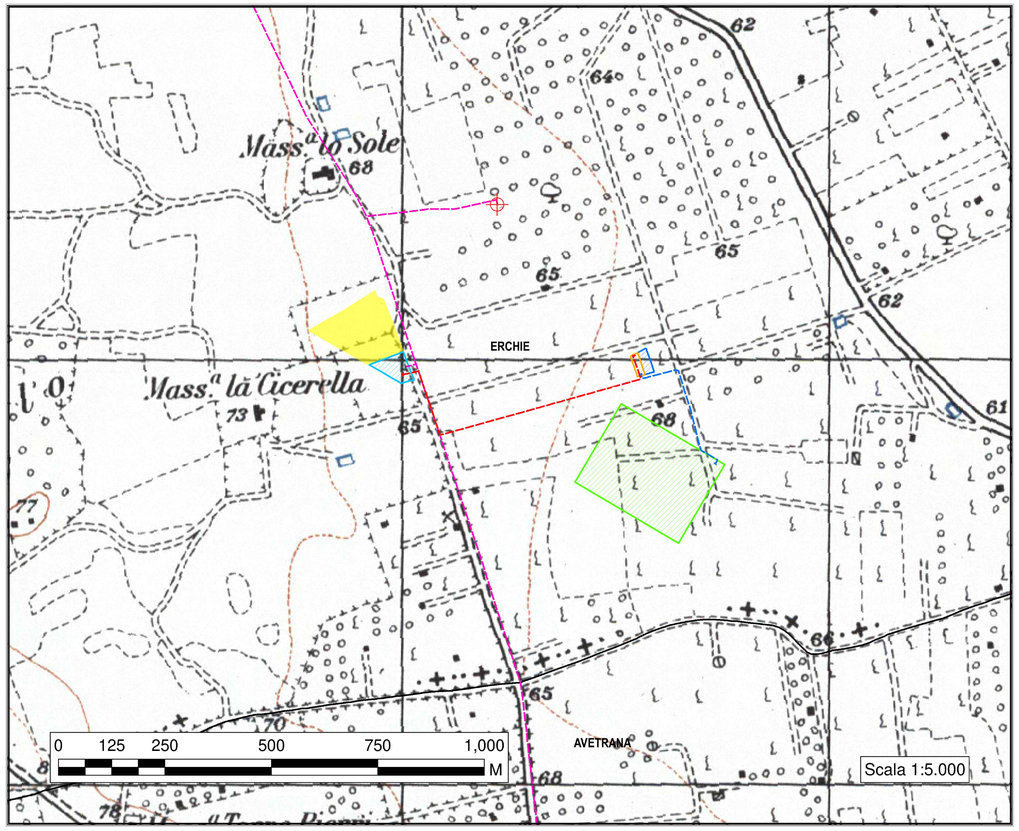

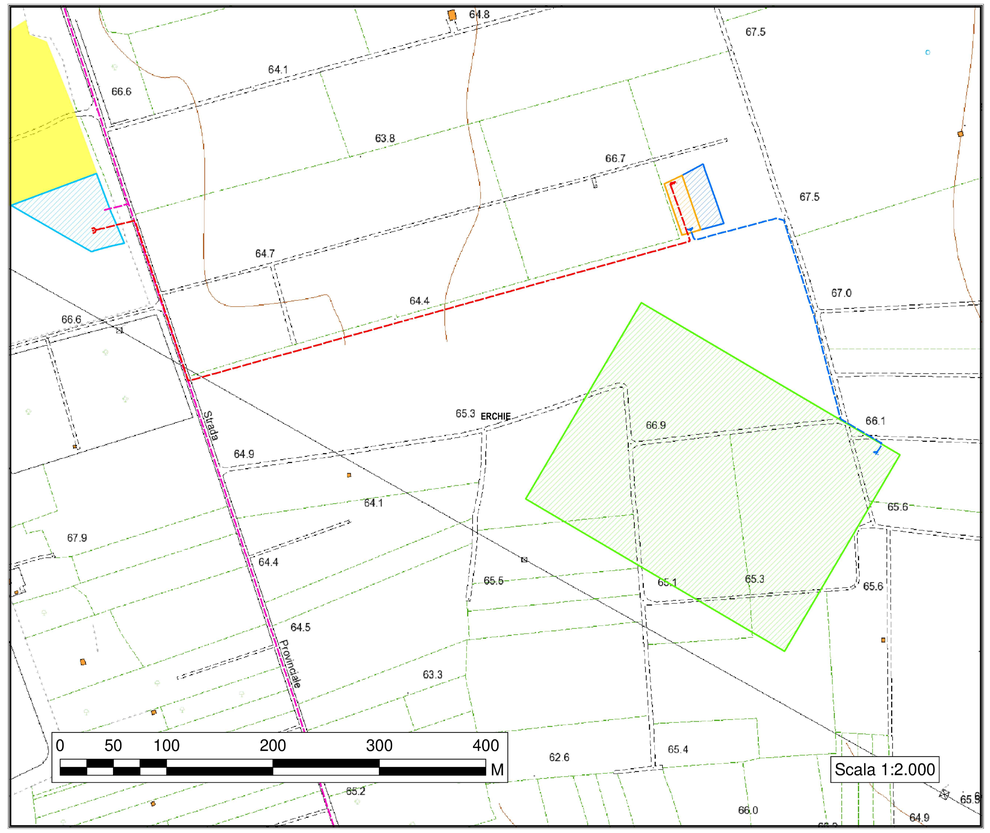

Legenda

- Aerogeneratori
- Cavidotto 150 kV
- Cavidotto 150 kV condiviso
- Cavidotto 30 kV
- Stazione RTN 380/150 kV
- Stallo in condivisione
- Stazione di utenza 150/30 kV Powertis
- Stazione di utenza 150/30 kV
- Sistema di accumulo energia
- Limiti Comunali

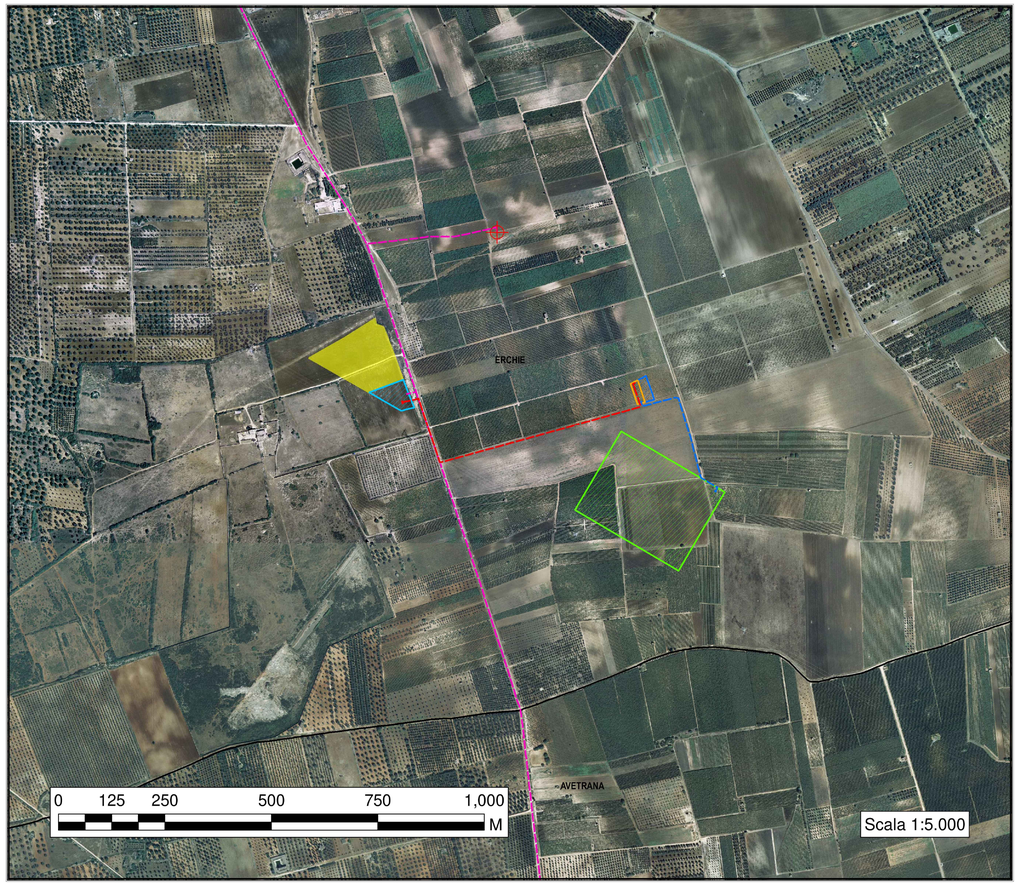

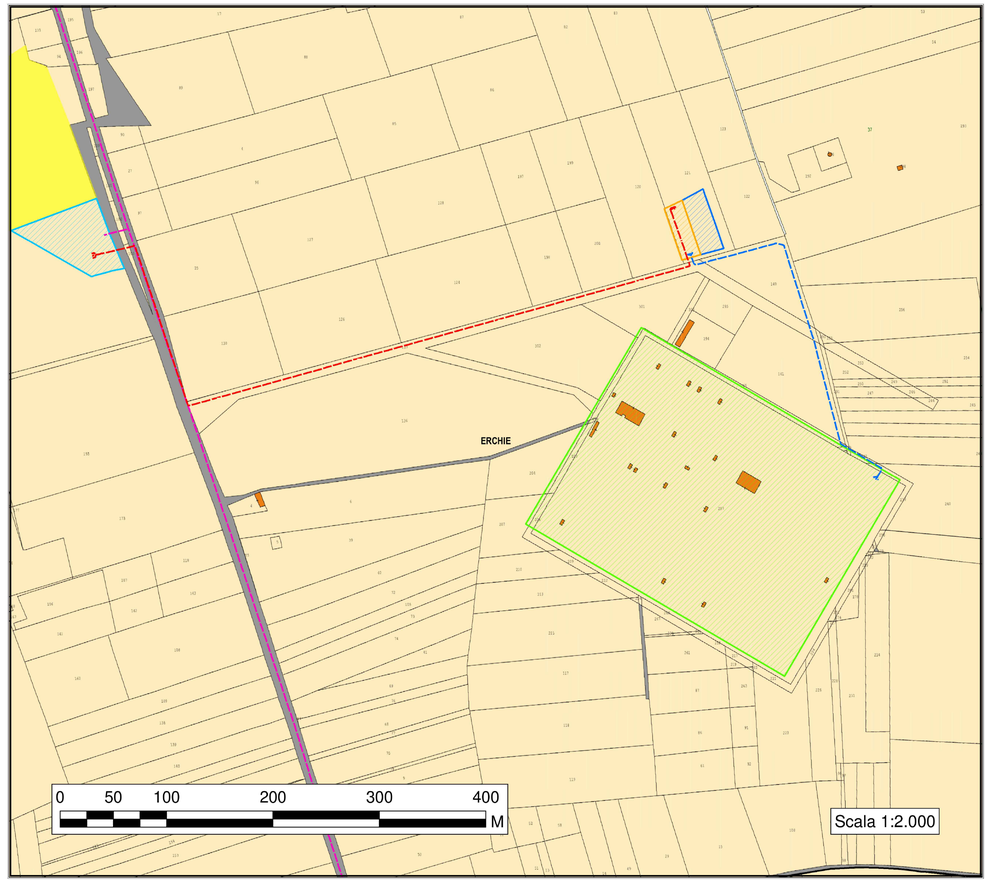

NORD

N. ELABORATO	DATA EMISSIONE	DESCRIZIONE	ESEGUITO	CONTROLLATO	APPROVATO
N_R_01_ENE_CN_EL_01_PL_01	Luglio 2021	Corografia stazione di elevazione	DOMENICO PIGNATELLI	ARCH. PAOLA PASTORE	ING. LEONARDO FILOTICO
N_R_01_ENE_CN_EL_01_PL_02	Febbraio 2021	Corografia stazione di elevazione	ING. FABIOLA RICCARDI	ARCH. PAOLA PASTORE	ING. LEONARDO FILOTICO
N_R_01_ENE_CN_EL_01_PL_01	Novembre 2020	Corografia stazione di elevazione	DOMENICO PIGNATELLI	ARCH. PAOLA PASTORE	ING. LEONARDO FILOTICO
N_R_01_ENE_CN_EL_01_PL_00	Settembre 2020	Corografia stazione di elevazione	ING. ESDEO DE PADOVA	ARCH. PAOLA PASTORE	ING. LEONARDO FILOTICO

OGGETTO:
Progetto degli impianti per la connessione dell'impianto eolico con storage denominato "Contrada Sparpaglata,Donne Masi e Tostini" della potenza complessiva di 154 MW da realizzare nei comuni di Erchie (BR), Torre Santa Susanna (BR), Manduria (TA) e Avetrana (TA)
Codice Pratica:201900953

TITOLO:

BCT90A2_ImpiantiDiUtenza_01

COMMITTENTE:

YELLOW ENERGY s.r.l.
Z.I. Lotto n. 31
74020 San Marzano di S.G (TA)

PRO.GETTO engineering s.r.l.
società d'ingegneria
direttore tecnico
Ph.D. Ing. LEONARDO FILOTICO

Sede Legale: Via dei Mille, 5 74024 Manduria
Sede Operativa: C.I. Lotto 31 74020 San Marzano di S.G. (TA)
tel. 099 9374494 Fax 099 2022834 Cell. 349 1739314
info@progetto.eu
web site: www.progetto.eu
P.IVA : 02458550733

ORDINE DEGLI INGEGNERI della Provincia di TARANTO
Dott. Ing. FILOTICO Leonardo
N. 1812

SOSTITUISCE:

SOSTITUITO DA:

CARTA: A0

NOME FILE: 19_18_EO_ENE_CN_EL_01_PL_03

SCALA: varie

ELAB. 01

Tutti i diritti di autore sono riservati a termine di legge. E' vietata la riproduzione senza autorizzazione.