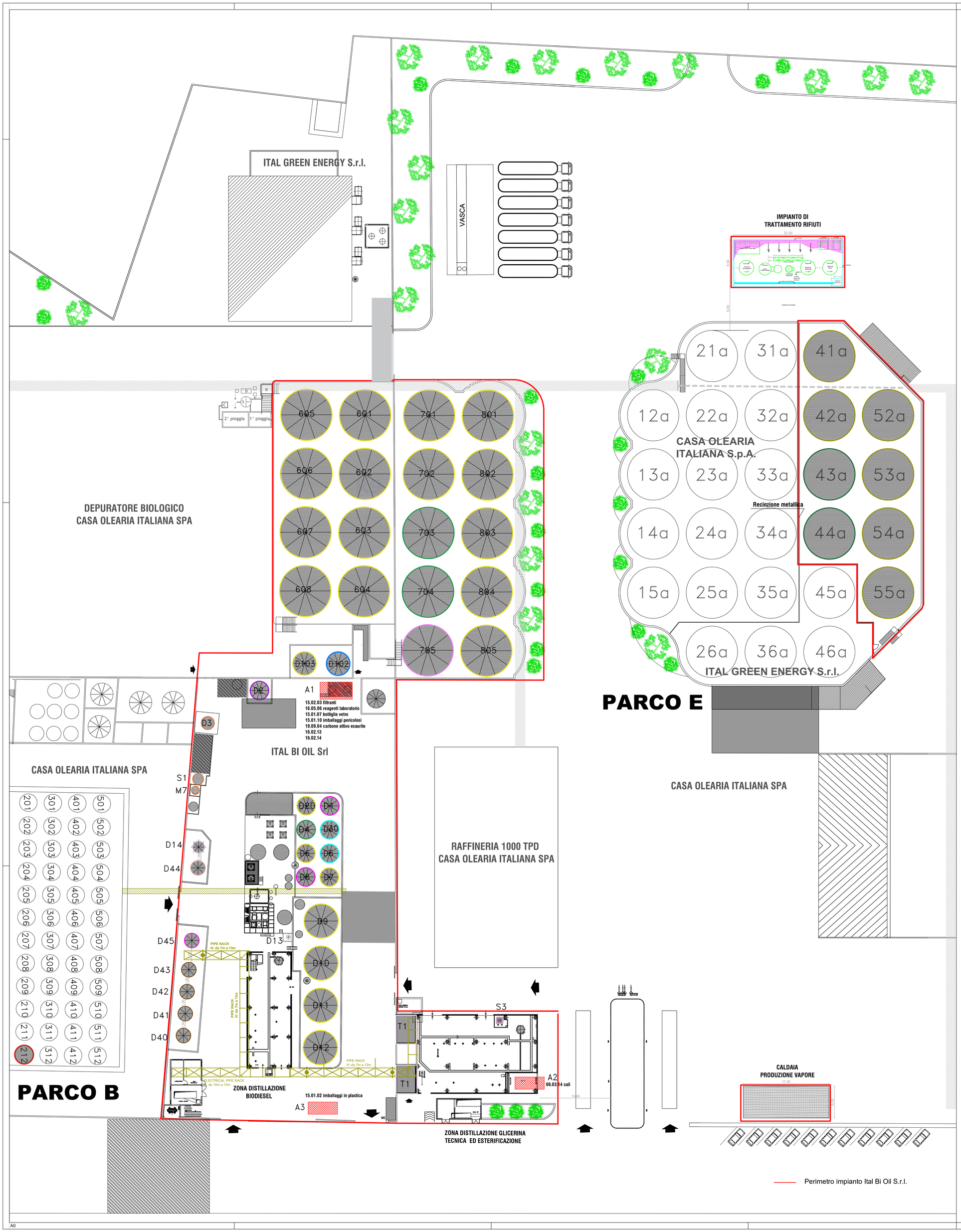

STOCCAGGIO	PRODOTTO	TIPO		CAPACITA'		longitudine	latitudine
				mc			
703	BIOCOMBUSTIBILI LIQUIDI	fuori terra	metallico	1500	materie prime	40° 57' 33.77" N	17° 15' 46.91" E
704	BIOCOMBUSTIBILI LIQUIDI	fuori terra	metallico	1500	materie prime	40° 57' 33.34" N	17° 15' 46.82" E
D4	BIOCOMBUSTIBILI LIQUIDI	fuori terra	metallico	200	materie prime	40° 57' 32.01" N	17° 15' 45.39" E
D2	SODIO METILATO	fuori terra	metallico	57	materie prime	40° 57' 32.98" N	17° 15' 45.16" E
D3	ACIDO ACETICO	fuori terra	metallico	40	materie prime	40° 57' 32.83" N	17° 15' 44.65" E
D106	ALCOOL METILICO	fuori terra	metallico	200	materie prime	40° 57' 33.10" N	17° 15' 45.87" E
M7	ACIDO CLORIDRICO	fuori terra	vetroresina	3	materie prime	40° 57' 32.50" N	17° 15' 44.40" E
S1	ACIDO CLORIDRICO	fuori terra	vetroresina	30	materie prime	40° 57' 32.50" N	17° 15' 44.50" E
S3	SODA CAUSTICA	fuori terra	metallico	3	materie prime	40° 57' 30.50" N	17° 15' 46.70" E
D1	GLICERINA	fuori terra	metallico	200	intermedi	40° 57' 32.14" N	17° 15' 45.66" E
D8	GLICERINA	fuori terra	metallico	200	intermedi	40° 57' 31.73" N	17° 15' 45.31" E
D30	BIODIESEL/GLICERINA	fuori terra	metallico	200	intermedi	40° 57' 31.99" N	17° 15' 45.63" E
D5	BIODIESEL/GLICERINA	fuori terra	metallico	200	intermedi	40° 57' 31.84" N	17° 15' 45.58" E
D6	BIODIESEL	fuori terra	metallico	200	intermedi	40° 57' 31.88" N	17° 15' 45.36" E
D7	BIODIESEL	fuori terra	metallico	200	intermedi	40° 57' 31.67" N	17° 15' 45.53" E
D9	BIODIESEL	fuori terra	metallico	600	intermedi	40° 57' 31.39" N	17° 15' 45.41" E
D10	BIODIESEL	fuori terra	metallico	600	intermedi	40° 57' 31.10" N	17° 15' 45.35" E
D11	BIODIESEL	fuori terra	metallico	600	intermedi	40° 57' 30.83" N	17° 15' 45.27" E
D12	BIODIESEL	fuori terra	metallico	600	intermedi	40° 57' 35.57" N	17° 15' 45.17" E
D20	BIODIESEL	fuori terra	metallico	200	intermedi	40° 57' 31.24" N	17° 15' 44.99" E
D103	BIODIESEL	fuori terra	metallico	230	intermedi	40° 57' 33.14" N	17° 15' 45.57" E
D13	ADDITIVO	fuori terra	metallico	1	prodotti finiti	40° 57' 31.15" N	17° 15' 44.99" E
D14	ADDITIVO	fuori terra	metallico	15	prodotti finiti	40° 57' 30.80" N	17° 15' 43.80" E
T1	ADDITIVO	fuori terra	taniche	34	prodotti finiti	40° 57' 32.16" N	17° 15' 45.45" E
701	BIODIESEL	fuori terra	metallico	1500	prodotti finiti	40° 57' 34.57" N	17° 15' 47.11" E
702	BIODIESEL	fuori terra	metallico	1500	prodotti finiti	40° 57' 34.16" N	17° 15' 47.02" E
801	BIODIESEL	fuori terra	metallico	1500	prodotti finiti	40° 57' 34.47" N	17° 15' 47.58" E
802	BIODIESEL	fuori terra	metallico	1500	prodotti finiti	40° 57' 34.10" N	17° 15' 47.52" E
803	BIODIESEL	fuori terra	metallico	1500	prodotti finiti	40° 57' 33.69" N	17° 15' 47.41" E
804	BIODIESEL	fuori terra	metallico	1500	prodotti finiti	40° 57' 33.33" N	17° 15' 47.32" E
805	BIODIESEL	fuori terra	metallico	1500	prodotti finiti	40° 57' 32.91" N	17° 15' 47.20" E
601	BIODIESEL	fuori terra	metallico	1500	prodotti finiti	40° 57' 34.60" N	17° 15' 47.11" E
602	BIODIESEL	fuori terra	metallico	1500	prodotti finiti	40° 57' 34.23" N	17° 15' 45.43" E
603	BIODIESEL	fuori terra	metallico	1500	prodotti finiti	40° 57' 33.86" N	17° 15' 46.32" E
604	BIODIESEL	fuori terra	metallico	1500	prodotti finiti	40° 57' 33.47" N	17° 15' 46.23" E
605	BIODIESEL	fuori terra	metallico	1500	prodotti finiti	40° 57' 34.73" N	17° 15' 46.03" E
606	BIODIESEL	fuori terra	metallico	1500	prodotti finiti	40° 57' 34.31" N	17° 15' 45.91" E
607	BIODIESEL	fuori terra	metallico	1500	prodotti finiti	40° 57' 33.97" N	17° 15' 45.91" E
608	BIODIESEL	fuori terra	metallico	1500	prodotti finiti	40° 57' 33.54" N	17° 15' 45.75" E
709	GLICERINA	fuori terra	metallico	1500	sottoprodotti	40° 57' 33.01" N	17° 15' 46.75" E
[illegible]	[illegible]	fuori terra	metallico	[illegible]	[illegible]	40° 57' 32.91" N	17° 15' 45.85" E
[illegible]	[illegible]	fuori terra	metallico	[illegible]	[illegible]	40° 57' 30.15" N	17° 15' 46.91" E
[illegible]	[illegible]	fuori terra	metallico	[illegible]	[illegible]	40° 57' 31.00" N	17° 15' 45.00" E
710	ACIDI GRASSI	fuori terra	metallico	100	sottoprodotti	40° 57' 30.81" N	17° 15' 42.62" E
52A	RIFIUTI A BASE DI OLI VEGETALI	fuori terra	metallico	1500	rifiuti da trattare	40° 57' 34.00" N	17° 15' 51.12" E
53A	RIFIUTI A BASE DI OLI VEGETALI	fuori terra	metallico	1500	rifiuti da trattare	40° 57' 33.60" N	17° 15' 51.00" E
54A	RIFIUTI A BASE DI OLI VEGETALI	fuori terra	metallico	1500	rifiuti da trattare	40° 57' 33.20" N	17° 15' 50.90" E
55A	RIFIUTI A BASE DI OLI VEGETALI	fuori terra	metallico	1500	rifiuti da trattare	40° 57' 32.80" N	17° 15' 50.80" E
41A	RIFIUTI A BASE DI OLI VEGETALI	fuori terra	metallico	1500	rifiuti da trattare	40° 57' 34.40" N	17° 15' 50.70" E
42A	RIFIUTI A BASE DI OLI VEGETALI	fuori terra	metallico	1500	rifiuti da trattare	40° 57' 34.00" N	17° 15' 50.60" E
43A	BIOCOMBUSTIBILI LIQUIDI	fuori terra	metallico	1500	materie prime	40° 57' 33.70" N	17° 15' 50.50" E
44A	BIOCOMBUSTIBILI LIQUIDI	fuori terra	metallico	1500	materie prime	40° 57' 33.30" N	17° 15' 50.40" E
D40	ACIDI GRASSI DA ESTERIFICAZIONE	fuori terra	metallico	125	materie prime/ sottoprodotti	40° 57' 30.90" N	17° 15' 43.90" E
D41	MATERIE PRIME PER ESTERIFICAZIONE	fuori terra	metallico	125	materie prime	40° 57' 31.10" N	17° 15' 44.00" E
D42	MATERIE PRIME PER ESTERIFICAZIONE	fuori terra	metallico	125	materie prime	40° 57' 31.20" N	17° 15' 44.00" E
D43	RESIDUI DELLA DISTILLAZIONE DEL BIODIESEL	fuori terra	metallico	125	sottoprodotti	40° 57' 31.30" N	17° 15' 44.00" E
D44	ACQUE GLICERINOSE	fuori terra	metallico	125	sottoprodotti	40° 57' 31.50" N	17° 15' 44.10" E
D45	GLICERINA TECNICA PER ESTERIFICAZIONE	fuori terra	metallico	125	materie prime	40° 57' 31.70" N	17° 15' 44.10" E

Verifica di assoggettabilità a VIA
art. 19 del D.Lgs. n.152/2006

PROGETTO DI INSERIMENTO DI UNA NUOVA LINEA PER IL TRATTAMENTO DI RIFIUTI A BASE DI OLII VEGETALI DELL'IMPIANTO ITAL BI OIL SRL UBICATO IN LOCALITÀ CONTRADA BAIONE NEL COMUNE MONOPOLI (BA)

PROPONENTE

Ital Bi Oil s.r.l.
Via Orti, 1 - San Pietro di Morubio (VR)
Tel. 080 - 9302011 Fax 080 - 6901767
italbioil@gruppomarseglia.com
ibo.ambiente@legalmail.com
italbioil@legalmail.com

ITAL BI OIL S.r.l.
L'Amministratore Unico
Antonio Pecchia

CONSULENZA AMBIENTALE

TECNOLOGIA & AMBIENTE
TECNOLOGIA E AMBIENTE SRL
S.P 237 per Noci, 8
70017 Putignano (BA)
Tel. 0804955362

CONSULENTE AMBIENTALE ESTERNO
Ing. Gianluca INTINI

ELABORATO

TITOLO:

Planimetria aree di stoccaggio materie e rifiuti - stato di progetto

CODICE:	SCALA:	DATA:
T.3.1	*1: 250*	*AGOSTO 2021*

Revisione	Descrizione
Rev.01	-
Rev.02	-
Rev.03	-

A0