Legenda

- CTE Cassano d'Adda
- Area di proprietà Gruppo A2A
- Elettrodotto aereo 380kV esistente
- Elettrodotto aereo 220kV esistente
- Elettrodotto aereo 380kV autorizzato
- Elettrodotto aereo 380kV demolizione
- Elettrodotto aereo 220kV demolizione
- Elettrodotto aereo 380kV in progetto
- Elettrodotto interrato a 220kV in progetto
- N Posizione e numero Sostegno esistente
- N Posizione e numero Sostegno demolizione
- N Posizione e numero Sostegno in progetto
- Posizione Sostegno in progetto transizione aereo-cavo
- Posizione modificata Sostegno (modifica a cura Terna)
- API 50 m Elettrodotto aereo 380kV
- API 10 m Elettrodotto interrato 220kV
- AI 25m Elettrodotto interrato 380kV
- AI 2 m Elettrodotto interrato 220kV

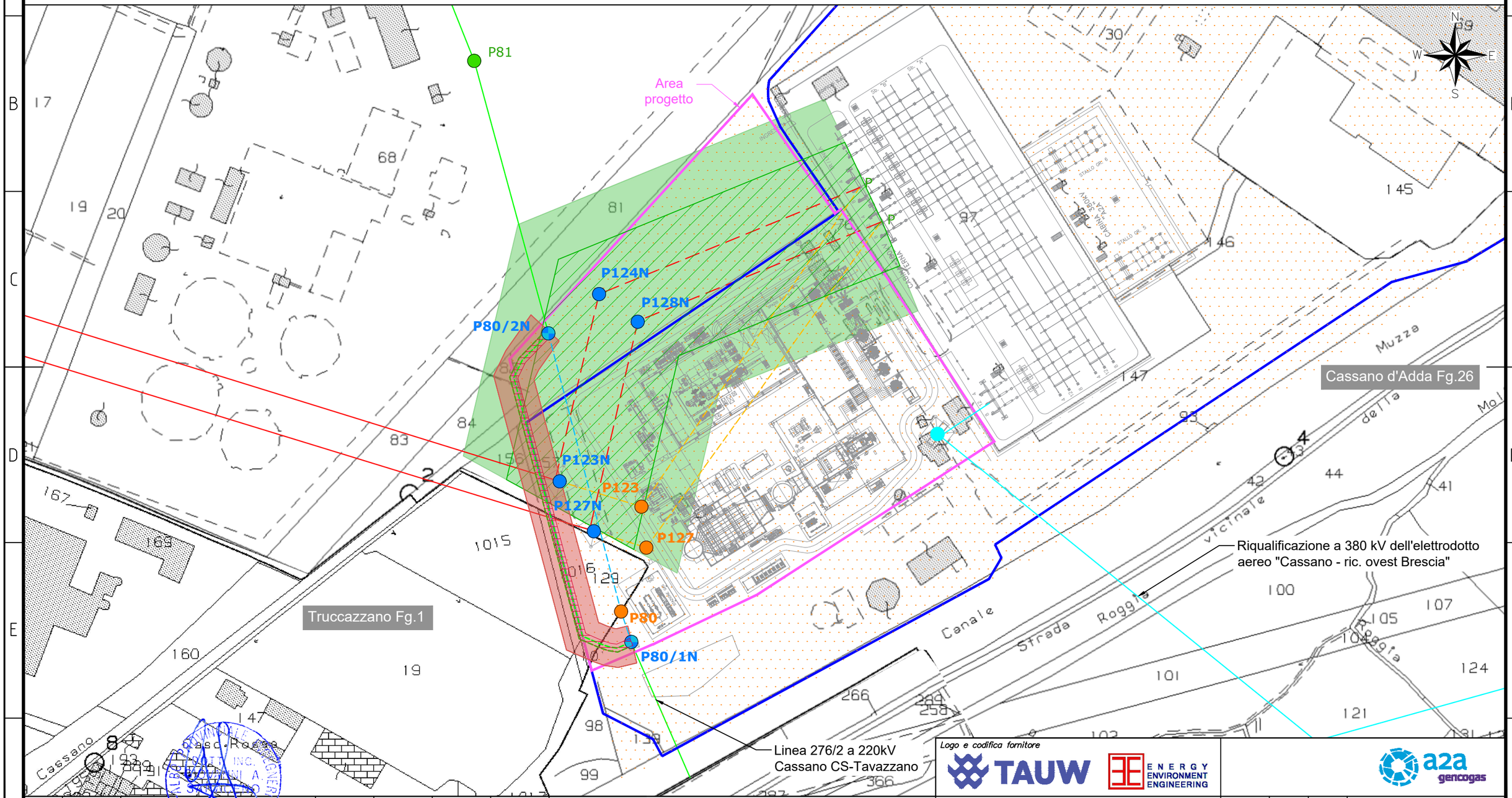

REV.	DATA	DESCRIZIONE DELLA REVISIONE	EMISSIONE	INCARICATO	CONTROLLATO	APPROVATO
00	23.07.2021	EMISSIONE PER ITER AUTORIZZATIVO	–	G.Saraceno	C. De Masi	G.Saraceno

IMPIANTO: Centrale di Cassano d'Adda

TITOLO: Interferenza con El. esistenti – Inquadramento catastale con API

Logo e codifica fornitore: TAUW – ENERGY ENVIRONMENT ENGINEERING

CODIFICA ELABORATO: CCTG8-8A18-10-C-DS-00019

NOME FILE: CCTG8-8A18-10-CDS00019-00-00_Interferenza con El. esistenti-Inquadramento catastale API.dwg

FORMATO:	FOGLIO:	SEGUE:
A3	01	01

SCALA: 1:2000 — TOTALE FOGLI: 01

a2a gencogas — a2a — INGEGNERIA

Questo documento è proprietà del Gruppo A2A: non può essere utilizzato, trasmesso a terzi o riprodotto senza autorizzazione dello stesso. Il Gruppo A2A tutela i propri diritti a norma di legge. – Documento emesso elettronicamente e valido senza firme.

823.0011/3 05/17